

令和4年度

市税の あらまし



小 諸 市

小諸市

市民憲章

(昭和四十九年四月一日制定)

わたくしたちは

雄大な浅間連峰を背景とし、千曲の清流にのぞみ
先人たちの業績をふまえて、のびゆく産業・交通・
文化の中心として、未来に大きな夢と願いをもつ
小諸市民です。

わたくしたちは

わたくしたちの手で、「生きがい」「働きがい」「住み
がい」のあるまちをきずくために、この憲章をさだ
め力強く前進いたします。

一、すべての人びとが大切にされ、あたたかい心
のかよいあう平和のまちをつくりましょう。

一、自然を愛し安心してすめる、みどりの美しい
環境のまちをつくりましょう。

一、教養を深め、かおり高い個性ゆたかな、教育・
文化のまちをつくりましょう。

一、心身をきたえ、福祉の行きとどいた、あかる
い健康のまちをつくりましょう。

一、仕事に誇りをもち、力をあわせ、働きがいの
ある、ゆたかな産業のまちをつくりましょう。

小諸市の木



うめ

小諸市の花



こもろすみれ

目 次

I. 市の概要

1 市の概要	1
2 市域の変遷	2
3 人口・世帯の推移	2
4 小諸市行政組織図	3

II. 財 政

1 令和4年度一般会計当初予算	4
2 令和3年度一般会計歳入・歳出決算状況	5
3 一般会計歳入決算額と市税決算額の推移	6
4 財政力指数と地方交付税の推移	7

III. 税務総括

1 税務執行体制及び事務分掌	8
2 市税の系統図	9
3 課税主体・賦課期日	10
4 税率及び納期	11
5 税率の推移	13
6 令和3年度 市税納入実績	14
7 税目別調定額・構成比の推移	15
8 市税の減免等の状況	16
9 市税の賦課徴収に関する経費	17
10 税務関係証明書発行	18

IV. 市県民税

1 年度別納税義務者等の調べ	19
2 令和4年度課税標準額段階別・所得者区分の納税義務者及び総所得金額等の調べ	20
3 個人市民税普通徴収・特別徴収の比較	21
4 法人市民税	22
5 令和3年度法人市民税業種別法人数、税割構成比	23

V. 固定資産税・都市計画税

1 固定資産税納税義務者推移	24
2 固定資産税等調定額推移	24
3 都市計画税納税義務者推移	24
4 都市計画税調定額推移	24
5 土地に関する調べ	25
6 宅地に関する調べ	26
7 家屋に関する調べ	27
8 償却資産に関する調べ	28
9 国有資産等所在市町村交付金及び納付金の推移	29
10 固定資産税の免税点及び納期限	29

VI. 諸 税

1 軽自動車税	30
2 市たばこ税	31
3 入湯税	31
4 国民健康保険税	32

VII. 納 税

1 現年度課税分徴収率	35
2 滞納繰越分徴収率	35
3 市税調定額と収納率の推移	36
4 欠損処分状況	37
5 差押状況	37
6 口座振替納税者	37

. 市の概要

1. 市の概要

小諸市は、長野県の東玄関に位置し、浅間山、高峰高原の緑や千曲川の流れなど豊かな自然環境に恵まれ、懐古園をはじめ多くの歴史的文化遺産を有する風光明媚な高原の城下町です。

市域は標高 500mから 2,400mにあり、市街地は標高 600mから 700mに集積し、古くから東山道・北国街道が通る交通の要所で城下町、宿場町として栄えてきました。

そして今日、令和9年度を目標年次とする小諸市総合計画第5次基本構想において、市の将来像を「住みたい 行きたい 帰ってきたい まち 小諸」と定め、すべての人が安全に安心して暮らせる、活気にあふれた「高原の城下町」をめざし、市民をはじめあらゆる主体が参加する「協働のまちづくり」を進めています

●市役所の位置

東経 138° 25′ 45″
北緯 36° 19′ 26″
海拔 679.995m

●市の面積等

面積 98.55 km²
東西 12.8km
南北 15.4km

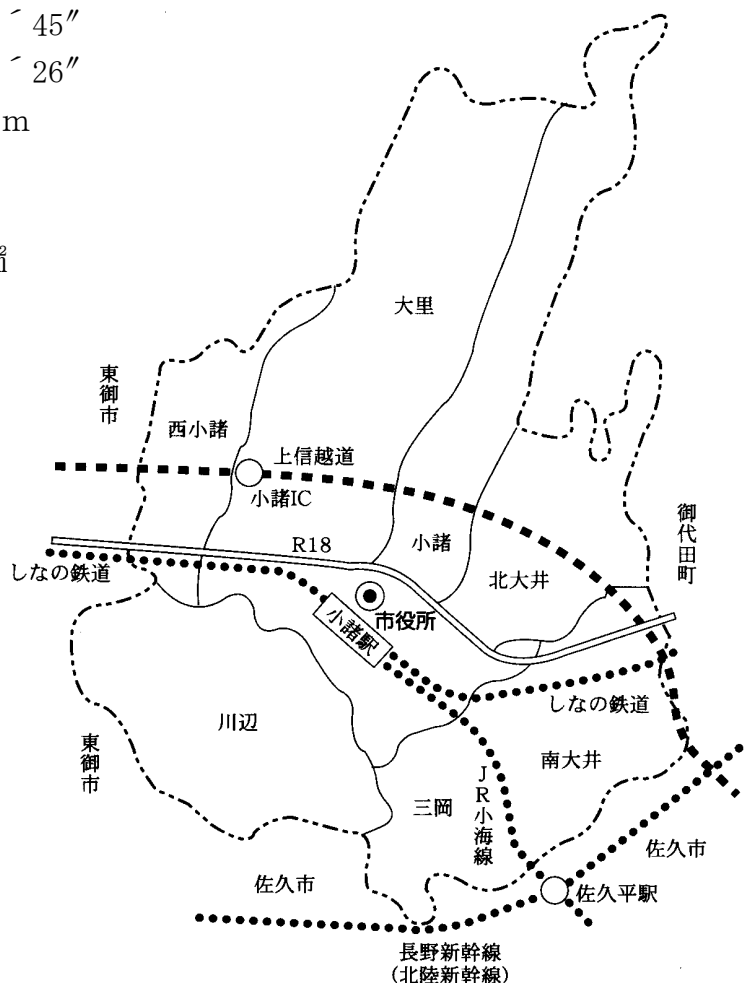

2. 市域の変遷

1 沿革					
				(単位 : km ²)	
年 月 日	編入、合併、分割の地域		編入、合併、分割の面積	編入、合併、分割後の面積	
昭和					
29. 4. 1	市制施行（北佐久郡小諸町、三岡村、南大井村、北大井村、大里村、川辺村が合併）		89.34	89.34	
32. 2. 1	北佐久郡御代田町の一部を編入（乗瀬地区）		1.58	90.92	
34. 4. 1	小県郡東部町の一部を編入（西小諸地区）		5.68	96.60	
47. 1. 20	境界変更により一部を御代田町へ分割		△ 0.03	96.57	
48. 10. 1	国土地理院行政区域図修正による		△ 2.56	94.01	
63. 10. 1	境界変更により御代田町の一部を編入		0.96	94.97	
平成元. 10. 1	国土地理院の面積確定による		3.80	98.77	
3. 1. 10	"		△ 0.10	98.67	
11. 8. 2	境界変更により一部を小県郡東部町へ分割		△ 0.01	98.66	
26. 10. 1	国土地理院の面積確定による		△0.11	98.55	
(注) 小諸町 19.28km ² 、北大井村 8.84km ² 、大里村 28.69km ² 、川辺村 17.06km ² 、三岡村 6.86km ² 、南大井村 8.61km ²					

3. 人口・世帯の推移

(4月1日現在)

年	世帯数 (世帯)	人口			1世帯当りの人口(人)	人口密度
		男(人)	女(人)	計(人)		
24	17,853	21,323	22,070	43,393	2.4	440
25	18,070	21,343	22,347	43,690	2.4	442
26	18,117	21,231	22,240	43,471	2.4	441
27	18,330	21,150	22,149	43,299	2.4	439
28	18,519	21,062	22,050	43,112	2.3	437
29	18,537	20,894	21,831	42,725	2.3	433
30	18,623	20,848	21,684	42,532	2.3	432
元	18,771	20,750	21,594	42,344	2.3	430
2	18,882	20,609	21,465	42,074	2.2	427
3	18,955	20,480	21,341	41,821	2.2	424
4	19,035	20,413	21,228	41,641	2.2	423

小諸市行政組織図

(令和4年4月1日)

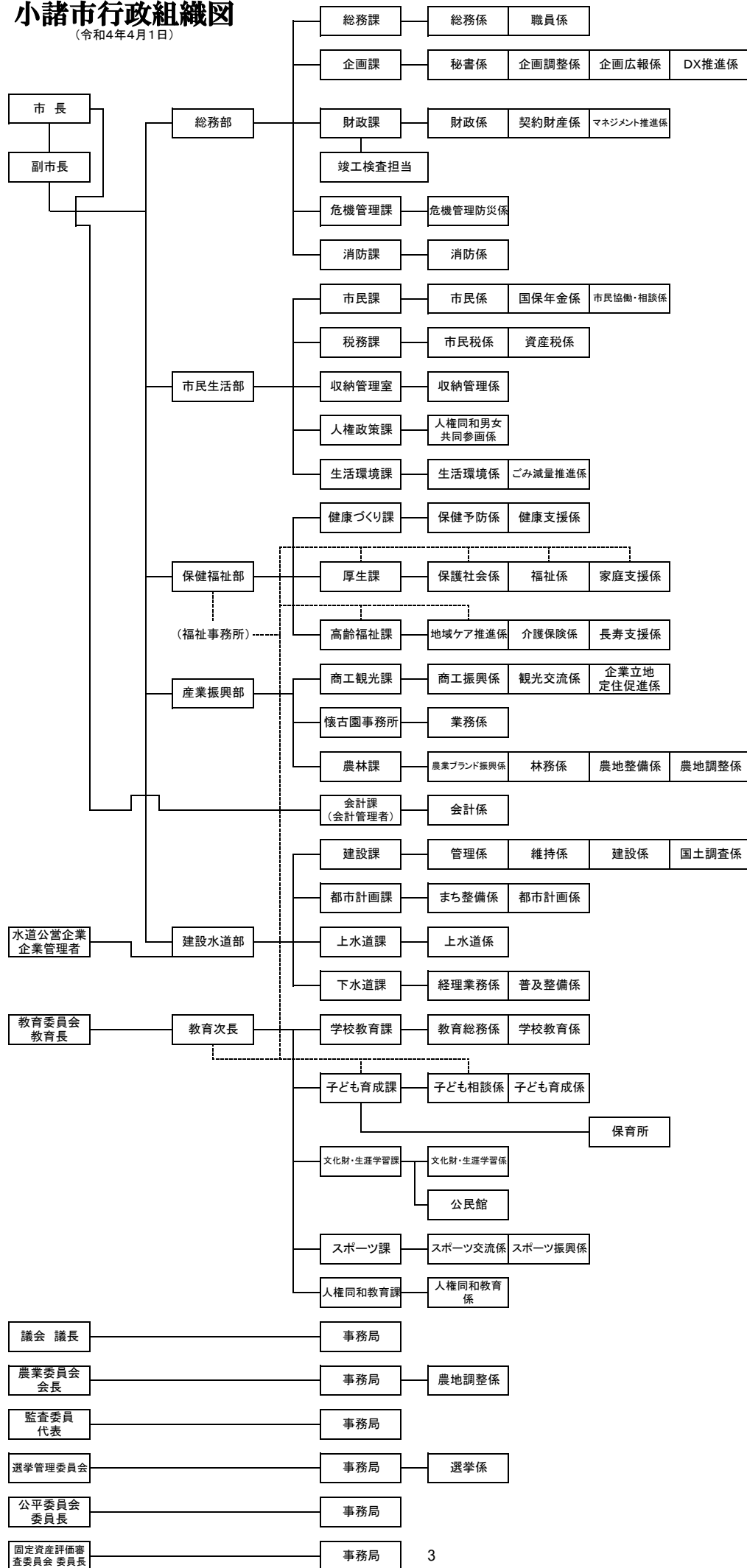

. 財 政

1. 令和4年度一般会計当初予算

(単位：千円、%)

歳入

科目	予算額	比率
市 税	5,002,727	29.3
地 方 譲 与 税	203,500	1.2
利 子 割 交 付 金	4,000	0.0
配 当 割 交 付 金	10,000	0.1
株 式 等 譲 渡 所 得 割 交 付 金	10,000	0.1
法 人 事 業 税 交 付 金	45,000	0.3
地 方 消 費 税 交 付 金	900,000	5.3
ゴ ル フ 場 利 用 税 交 付 金	7,000	0.0
環 境 性 能 割 交 付 金	15,000	0.1
地 方 特 例 交 付 金	26,000	0.2
地 方 交 付 税	3,800,000	22.3
交 通 安 全 対 策 特 別 交 付 金	4,000	0.0
分 担 金 及 び 負 担 金	129,574	0.8
使 用 料 及 び 手 数 料	246,681	1.4
国 庫 支 出 金	2,054,023	12.0
県 支 出 金	1,165,427	6.8
財 産 収 入	67,615	0.4
寄 附 金	307,420	1.8
繰 入 金	1,028,519	6.0
繰 越 金	200,000	1.2
諸 収 入	945,414	5.5
市 債	878,100	5.2
歳 入 合 計	17,050,000	100.0

歳出

科目	予算額	比率
議 会 費	186,739	1.1
総 務 費	1,889,742	11.1
民 生 費	6,140,426	36.0
衛 生 費	1,220,488	7.2
労 働 費	71,856	0.4
農 林 水 産 業 費	479,829	2.8
商 工 費	1,201,376	7.0
土 木 費	2,052,224	12.0
消 防 費	454,959	2.7
教 育 費	1,448,501	8.5
災 害 復 旧 費	100	0.0
公 債 費	1,838,614	10.8
諸 支 出 金	21,492	0.1
予 備 費	43,654	0.3
歳 出 合 計	17,050,000	100.0

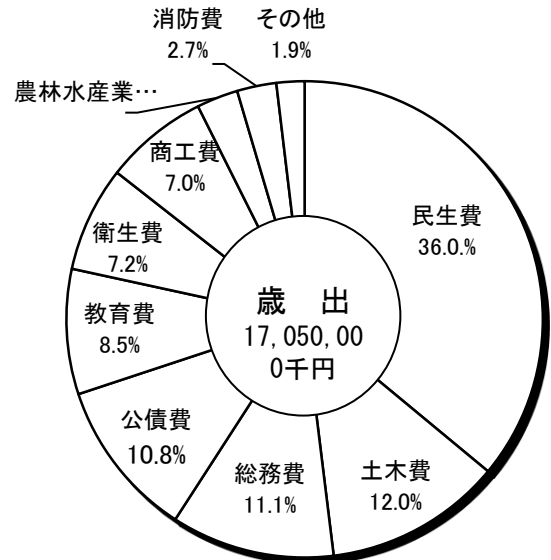
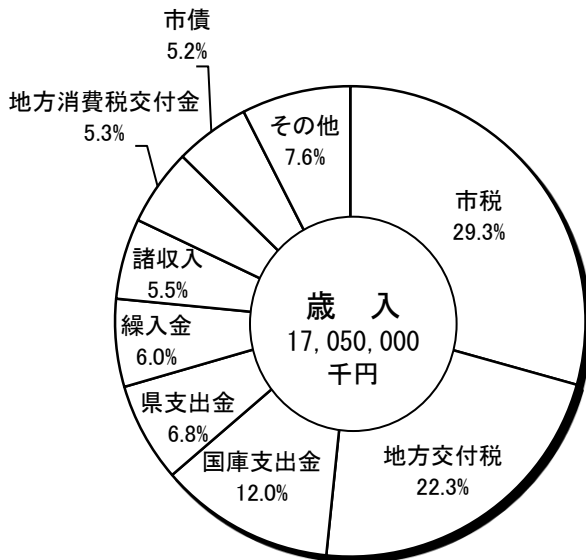

2. 令和3年度一般会計歳入・歳出決算状況

(1) 収支の状況

(単位：千円、%)

歳入

科 目	収入済額	比率
市 税	5,406,463	24.8
地 方 譲 与 税	233,413	1.1
利 子 割 交 付 金	3,281	0.0
配 当 割 交 付 金	25,395	0.1
株 式 等 譲 渡 所 得 割 交 付 金	27,260	0.1
法 人 事 業 税 交 付 金	87,589	0.4
地 方 消 費 税 交 付 金	1,045,933	4.8
ゴ ル フ 場 利 用 税 交 付 金	8,681	0.0
環 境 性 能 割 交 付 金	16,376	0.1
地 方 特 例 交 付 金	161,175	0.7
地 方 交 付 税	4,473,212	20.5
交 通 安 全 対 策 特 別 交 付 金	4,661	0.0
分 担 金 及 び 負 担 金	134,031	0.6
使 用 料 及 び 手 数 料	266,879	1.2
国 庫 支 出 金	4,316,925	19.8
県 支 出 金	1,254,794	5.8
財 産 収 入	63,405	0.3
寄 附 金	484,479	2.2
繰 入 金	585,359	2.7
繰 越 金	445,876	2.0
諸 収 入	948,649	4.4
市 債	1,834,987	8.4
歳 入 合 計	21,828,823	100.0

歳出

科 目	支出済額	比率
議 会 費	178,226	0.8
総 務 費	2,555,678	12.2
民 生 費	7,444,517	35.4
衛 生 費	1,783,889	8.5
労 働 費	71,812	0.3
農 林 水 産 業 費	492,132	2.3
商 工 費	1,632,531	7.8
土 木 費	2,722,024	13.0
消 防 費	414,717	2.0
教 育 費	1,749,738	8.3
災 害 復 旧 費	133,399	0.6
公 債 費	1,819,415	8.7
諸 支 出 金	21,697	0.1
予 備 費	0	0.0
歳 出 合 計	21,019,775	100.0

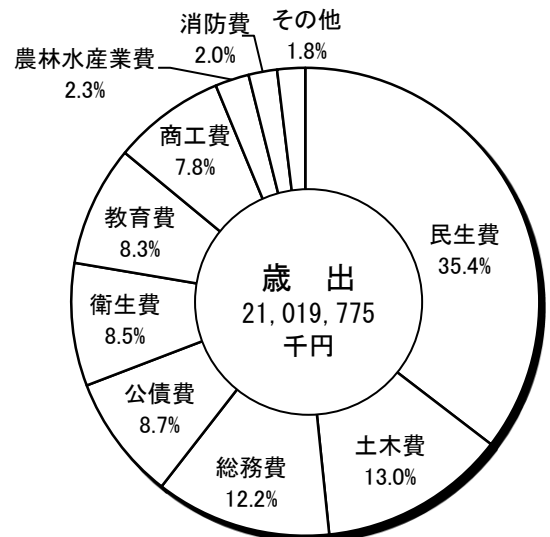
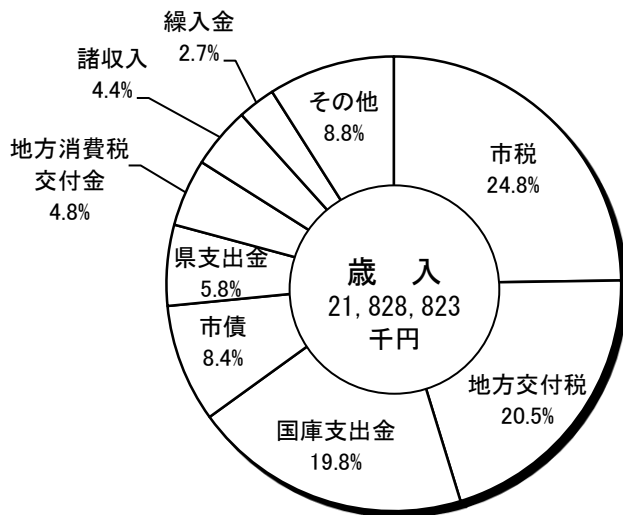

(2) 市税収入状況

調定額 (千円)	収入済額 (千円)	収入率 (%)
5,598,125	5,406,463	96.6

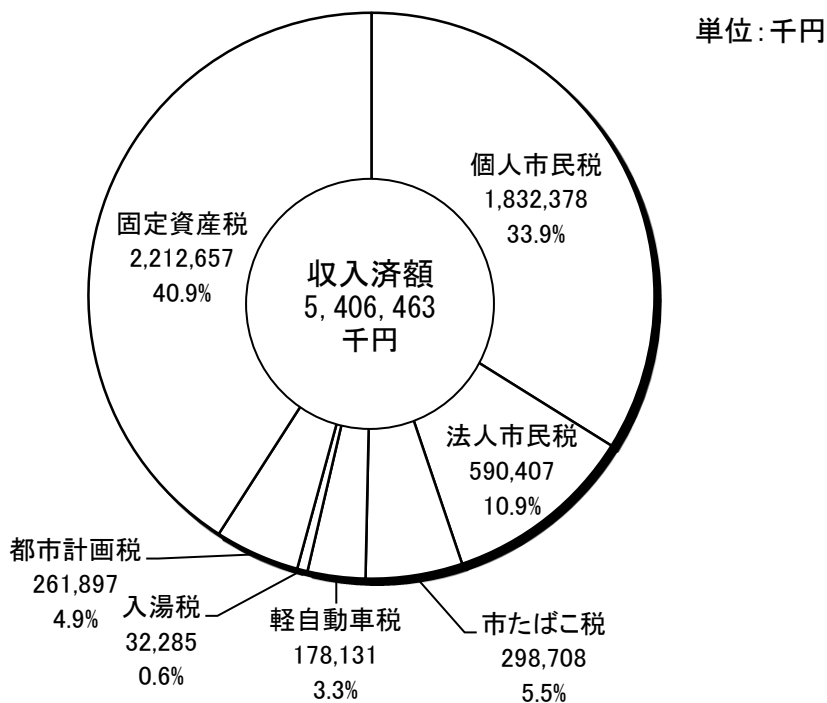

3. 一般会計歳入決算額と市税決算額の推移

(単位：千円、%)

年度	歳入決算額 (A)	市税決算額 (B)	市税の占める割合 (B) / (A)
26	21,292,001	5,070,351	23.8
27	21,524,394	5,246,244	24.4
28	17,972,117	5,263,135	29.3
29	19,891,135	5,132,347	25.8
30	17,610,694	5,131,064	29.1
元	18,098,070	5,216,535	28.8
2	25,461,099	5,480,169	21.5
3	21,828,823	5,406,463	24.8

4. 財政力指数と地方交付税の推移

年度	基準財政収入額 (千円)	基準財政需要額 (千円)	普通交付税 (千円)	特別交付税 (千円)	財政力指数
20	4,931,697	8,168,438	3,256,099	601,925	0.597
21	4,605,932	8,168,236	3,558,147	619,230	0.589
22	4,179,891	8,110,269	3,944,208	650,546	0.561
23	4,200,680	8,120,920	3,957,722	670,245	0.532
24	4,244,529	8,047,958	3,811,038	784,192	0.520
25	4,267,496	8,104,398	3,877,899	826,469	0.524
26	4,313,158	8,019,487	3,747,725	745,274	0.531
27	4,469,360	8,168,777	3,699,417	741,936	0.537
28	4,851,213	8,194,636	3,333,980	745,287	0.559
29	4,831,253	8,084,784	3,172,207	712,857	0.579
30	4,679,297	8,021,652	3,341,923	693,883	0.591
元	4,753,639	8,085,090	3,324,330	709,777	0.590
2	4,934,402	8,538,064	3,599,300	670,882	0.583
3	5,088,649	8,855,182	3,766,533	706,679	0.581

. 稅務總括

1. 税務執行体制及び事務分掌

(1) 税務執行体制

(R4.7.1現在)

所 属	職名 係名	課 長	課長補佐	係 長	主 査	主 任	主 事	研修	計	会計年 度職員
		室 長								
市 民 生 活 部		1							1	
	市民税係			1	1	3	2		7	3
	資産税係			1		2	4		7	3
	収納管理室	(1)							(1)	
	収納管理係			1	1	1			3	5
	計	1	0	3	2	6	6	0	18	11

※課長・室長は兼務

※上表のほか育児休暇職員3名

(2) 事務分掌

係 名	事 務 分 掌
市 民 税 係	1 所得調査・その他課税に係る調査に関すること。
	2 所得申告に関すること。
	3 固定資産関係税を除く税の賦課調定に関すること。
	4 軽自動車等の標識交付に関すること。
	5 諸証明に関すること。
資 産 税 係	1 固定資産の評価に関すること。
	2 固定資産税、特別土地保有税及び都市計画税の賦課調定に関すること。
	3 国有資産等所在市町村交付金に関すること。
	4 固定資産税に係る台帳の閲覧及び証明に関すること。
	5 その他固定資産税に関すること。
収 納 管 理 係	1 市税の収納に関すること。
	2 市税滞納処分に関すること。
	3 納税推進に関すること。
	4 納税証明に関すること。

2. 市税系統図

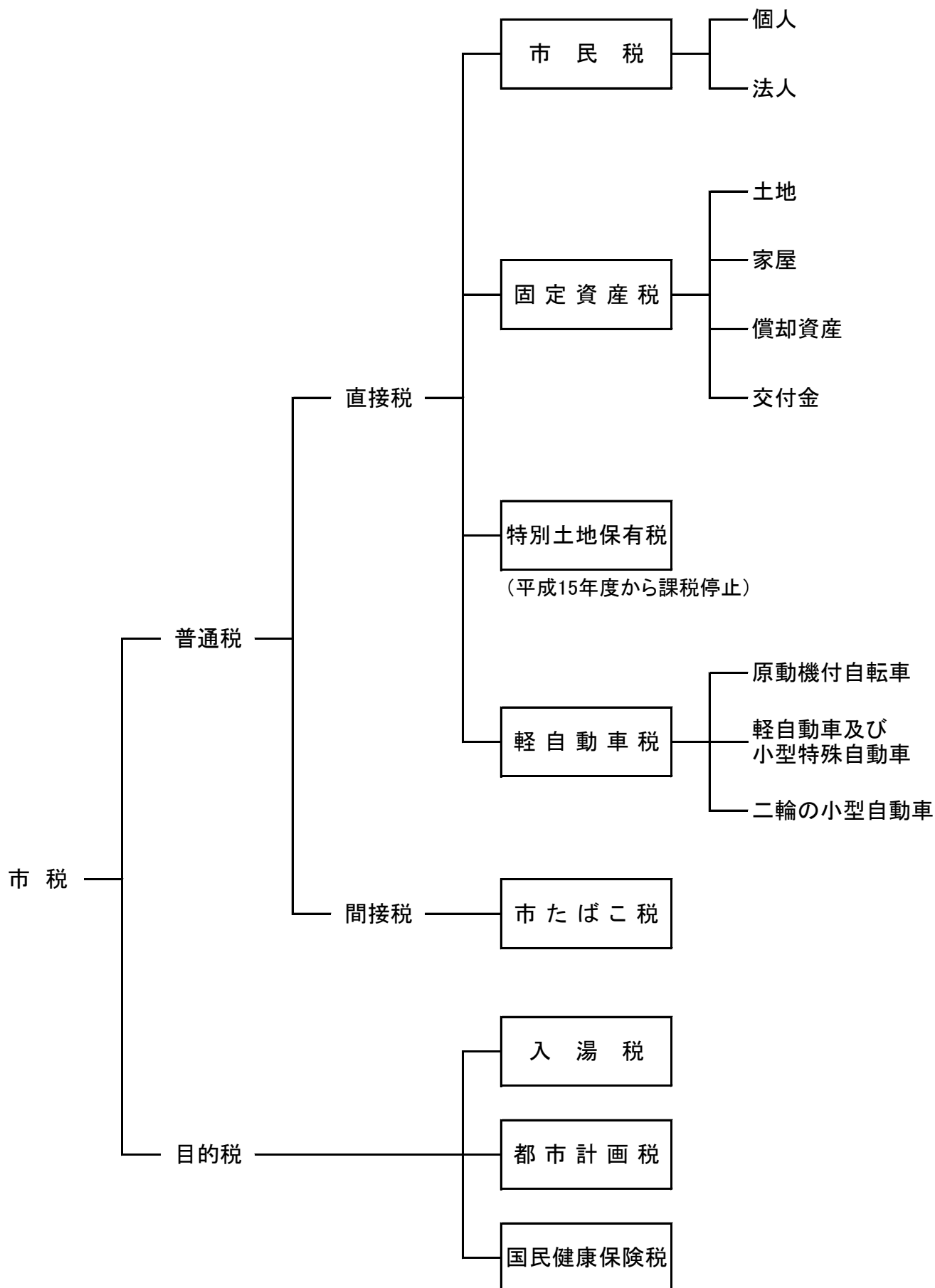

3. 課税主体・賦課期日 (令和4年度)

区分 税目	課 税 主 体	納 税 義 務 者	賦 課 期 日
市民税	個人 ○市内に住所を有する個人(均等割・所得割) ○市内に事務所、事業所又は家屋敷を有する個人で市内に住所を有しない者(均等割)		1月1日
	法人 ○市内に事務所又は事業所を有する法人(均等割・法人税割) ○市内に寮・宿泊所・クラブ・その他これに類する施設を有する法人で市内に事務所・事業所を有しないもの及び市内に事務所・事業所を有する法人でない社団又は財団で代表者又は管理人の定めのあるもの(均等割)		
固定資産税	○土地 ○家屋 ○償却資産	固定資産の所有者	1月1日
特別土地保有税	○土地	5,000㎡以上の土地を取得した者・所有者	平成15年度より課税停止
軽自動車税	○原動機付自転車 ○軽自動車 ○小型特殊自動車 ○二輪の小型自動車	原動機付自転車・軽自動車・小型特殊自動車・二輪の小型自動車の所有者	4月1日
	○環境性能割	軽自動車取得者	
市たばこ税	○売り渡した製造たばこ ○その年に税額の値上げによる手持ち品たばこ	製造たばこの製造者 特定販売業者 卸売販売業者	
入湯税	○鉱泉浴場における入湯行為	入湯客	
都市計画税	○都市計画区域内に所在する土地、家屋(農振農用地区域として定められた土地を除く)	左の区域内の土地、家屋の所有者	1月1日
国民健康保険税	○国民健康保険の被保険者である世帯主		4月1日

4. 税率および納期 (令和3年度)

	課税標準及び税率	申告期限	納期
市	○個人の所得割 6.0%	○個人 一般 3月15日 給与支払報告書 1月31日	○個人 普通徴収 第1期 6月16日～6月30日 第2期 8月16日～8月31日 第3期 10月16日～11月1日 第4期 12月16日～12月27日
	○個人均等割 3,500円		
民	個人県民税 ○所得割 4.0%	* 東日本大震災に伴い、防災・減災事業の財源として 県民税・市民税の均等割をそれぞれ500円引き上げ。 平成26年度～令和5年度の10年間。	
	○均等割 2,000円 (うち500円は「長野県森林づくり県民税」)		
税	○法人税割 法人税額×税率* *税率 開始事業年度が平成26年10月1日以降 100分の10.9 開始事業年度が令和元年10月1日以降 100分の7.2	○法人 ・確定申告 事業年度終了後2ヶ月 以内 ・中間申告 事業年度開始の日以後 6ヶ月を経過した日から 2ヶ月以内	○法人 申告期限と同じ
	○法人均等割 ・1号法人 50,000円 ・2号法人 120,000円 ・3号法人 130,000円 ・4号法人 150,000円 ・5号法人 160,000円 ・6号法人 400,000円 ・7号法人 410,000円 ・8号法人 1,750,000円 ・9号法人 3,000,000円		
固定資産税	○課税標準額の1.4% ○免税点 土地 30万円未満 家屋 20万円未満 償却資産 150万円未満	○償却資産 1月31日 ○住宅用地 1月31日	第1期 4月16日～4月30日 第2期 7月16日～8月2日 第3期 9月16日～9月30日 第4期 11月16日～11月30日

	課税標準及び税率	申告期限	納期	
軽自動車税	○原動機付自転車 ・50cc以下 2,000円 ・90cc以下 2,000円 ・125cc以下 2,400円 ・ミニカー 3,700円	○取得申告 所有者になった日から15日以内 ○廃車申告 所有者でなくなった日から30日以内	5月16日～5月31日	
	○二輪の小型自動車 6,000円	*平成27年3月31日以前に新規登録した車両の税率 平成27年4月1日以後に新規登録された車両及び新規登録から13年を経過した車両の税率は次のとおり		
	○軽自動車 ・二輪のもの 3,600円 ・三輪のもの 3,100円 * ⇒	平成27年4月1日以後新規登録 3,900円	新規登録から13年超 4,600円	
	・四輪以上のもの 乗用 営業用 5,500円 * ⇒ 自家用 7,200円 * ⇒	6,900円	8,200円	
	貨物 営業用 3,000円 * ⇒ 自家用 4,000円 * ⇒	10,800円	12,900円	
	・もっばら雪上を走行するもの 3,600円	3,800円	4,500円	
	○小型特殊自動車 ・農耕作業用 2,400円 ・その他のもの 5,900円	5,000円	6,000円	
			※令和元年10月1日から軽自動車税種別割 ※令和2年度中(令和2年4月1日～令和3年3月31日)に最初の新規検査を受けた車両で、排出ガス性能及び燃費機能の優れた環境負荷の小さいものについて、令和3年度分(取得の翌年度分のみ)の軽自動車税(種別割)を軽減する特例措置が別途あり(グリーン化特例)	
	市たばこ税	○紙巻たばこ等 1,000本につき6,122円 (R3. 10/1～1,000本につき6,552円)	翌月末日	申告期限と同じ
		○旧三級品の紙巻たばこ 令和元年9月30日まで 1,000本につき4,000円 令和元年10月1日から 通常のたばこ等と同額	※加熱式たばこについては、「重量」と「価格」により紙巻たばこの本数に換算する課税方式となり、平成30年10月1日から令和4年10月1日まで5年かけて新方式へ段階的に移行。	
入湯税	入湯客一人一日あたり 150円	翌月15日	申告期限と同じ	
都市計画税	課税標準額の0.2%		固定資産税と同じ	
国民健康保険税	○基礎課税分 ・所得割 6.0% ・資産割 7.0% ・被保険者均等割 18,000円 ・世帯別平等割 20,000円 ○後期高齢者支援金等分 ・所得割 2.9% ・資産割 3.0% ・被保険者均等割 8,500円 ・世帯別平等割 7,000円 ○介護納付金課税分 ・所得割 3.2% ・資産割 4.5% ・被保険者均等割 9,000円 ・世帯別平等割 8,000円		普通徴収の納期 第1期 7月16日～8月 2日 第2期 8月16日～8月31日 第3期 9月16日～9月30日 第4期 10月16日～11月1日 第5期 11月16日～11月30日 第6期 12月16日～12月27日 第7期 1月16日～1月31日 第8期 2月16日～2月28日	

5. 税率の推移

税目 年度	市民税		固定 資産税 (%)	軽自動車税(円) (10/1～軽自動車税種別割)				軽自動車税 環境性能割 (%)	市たばこ税	入湯税(円)	都市 計画税 (%)	国民健康保険税			
	個人 (%)	法人 (%)		原付自転車	軽自動車	小型特殊	2輪小型					所得割 (%)	資産割 (%)	均等割 (円)	平等割 (円)
25 ～ 26	6	13.5	1.4	1,000 ～ 2,500	2,400 ～ 7,200	1,600 ～ 4,700	4,000		千本当り5,262円 〃 旧3級品2,495円	150	0.2	8.7 (1.8)	10.0 (3.0)	22,000 (6,200)	24,000 (4,700)
27	6	13.5	1.4	1,000 ～ 2,500	2,400 ～ 7,200	1,600 ～ 4,700	4,000		千本当り5,262円 〃 旧3級品2,495円	150	0.2	8.9 (3.2)	10.0 (4.5)	26,500 (9,000)	27,000 (8,000)
28	6	10.9	1.4	2,000 ～ 3,700	3,600 ～ 12,900	2,400 ～ 5,900	6,000		千本当り5,262円 〃 旧3級品2,925円	150	0.2	8.9 (3.2)	10.0 (4.5)	26,500 (9,000)	27,000 (8,000)
29	6	10.9	1.4	2,000 ～ 3,700	3,600 ～ 12,900	2,400 ～ 5,900	6,000		千本当り5,262円 〃 旧3級品3,355円	150	0.2	8.9 (3.2)	10.0 (4.5)	26,500 (9,000)	27,000 (8,000)
30	6	10.9	1.4	2,000 ～ 3,700	3,600 ～ 12,900	2,400 ～ 5,900	6,000		千本当り5,692円(10/1～) 〃 旧3級品4,000円	150	0.2	8.9 (3.2)	10.0 (4.5)	26,500 (9,000)	27,000 (8,000)
元	6	7.2 (10/1～)	1.4	2,000 ～ 3,700	3,600 ～ 12,900	2,400 ～ 5,900	6,000	0～2 (10/1～)	千本当り5,692円 (旧3級品10/1～)	150	0.2	8.9 (3.2)	10.0 (4.5)	26,500 (9,000)	27,000 (8,000)
2	6	7.2	1.4	2,000 ～ 3,700	3,600 ～ 12,900	2,400 ～ 5,900	6,000	0～2	千本当り6,122円(10/1～)	150	0.2	8.9 (3.2)	10.0 (4.5)	26,500 (9,000)	27,000 (8,000)
3	6	7.2	1.4	2,000 ～ 3,700	3,600 ～ 12,900	2,400 ～ 5,900	6,000	0～2	千本当り6,552円(10/1～)	150	0.2	8.9 (3.2)	10.0 (4.5)	26,500 (9,000)	27,000 (8,000)
4	6	7.2	1.4	2,000 ～ 3,700	3,600 ～ 12,900	2,400 ～ 5,900	6,000	0～2	千本当り6,552円	宿泊 150 日帰り 50	0.2	8.9 (3.2)	10.0 (4.5)	26,500 (9,000)	27,000 (8,000)

6. 令和3年度 市税納入実績

(単位：千円)

区 分 税 目		調 定 額			納 入 額			徴 収 率		
		現年度 (A)	滞納繰越 (B)	合 計 (C)	現年度 (D)	滞納繰越 (E)	合 計 (F)	現年度 D/A (%)	滞納繰越 E/B (%)	合 計 F/C (%)
市 民 税	個 人	1,842,608	68,234	1,910,842	1,807,522	24,825	1,832,347	98.10	36.38	95.89
	法 人	584,730	8,621	593,351	583,478	6,879	590,357	99.79	79.79	99.50
固 定 資 産 税 (交・納付金含む)		2,208,084	94,216	2,302,300	2,185,799	26,859	2,212,658	98.99	28.51	96.11
軽 自 動 車 税 種 別 割		169,804	8,512	178,316	166,879	2,113	168,992	98.28	24.82	94.77
軽 自 動 車 税 環 境 性 能 割		9,124	0	9,124	9,124	0	9,124	100.00	-	100.00
市 た ば こ 税		298,708	0	298,708	298,708	0	298,708	100.00	-	100.00
入 湯 税		32,285	0	32,285	32,285	0	32,285	100.00	-	100.00
都 市 計 画 税		261,220	11,979	273,199	258,482	3,415	261,897	98.95	28.51	95.86
特 別 土 地 保 有 税		0	0	0	0	0	0	-	-	-
合 計		5,406,563	191,562	5,598,125	5,342,277	64,091	5,406,368	98.81	33.46	96.57
国 民 健 康 保 険 税		846,767	148,547	995,314	803,381	47,594	850,975	94.88	32.04	85.50
総 計		6,253,330	340,109	6,593,439	6,145,658	111,685	6,257,343	98.28	32.84	94.90

7. 税目別調定額・構成比の推移

(単位:千円・%)

税目 年度	個人市民税		法人市民税		固定資産税		都市計画税		市たばこ税		その他の税		調定額 合計
	調定額	割合	調定額	割合	調定額	割合	調定額	割合	調定額	割合	調定額	割合	
29	1,883,519	35.3	475,219	8.9	2,218,714	41.6	279,677	5.2	278,620	5.2	202,029	3.8	5,337,778
30	1,871,691	35.1	491,463	9.2	2,215,624	41.5	278,526	5.2	277,061	5.2	200,517	3.8	5,334,883
元	1,933,706	35.5	373,630	6.9	2,350,322	43.2	284,004	5.2	284,672	5.2	213,320	3.9	5,439,655
2	1,926,758	33.8	577,182	10.1	2,417,176	42.4	287,694	5.0	283,001	5.0	205,846	3.6	5,697,657
3	1,910,842	34.1	593,351	10.6	2,302,300	41.1	273,199	4.9	298,708	5.3	219,725	3.9	5,598,125

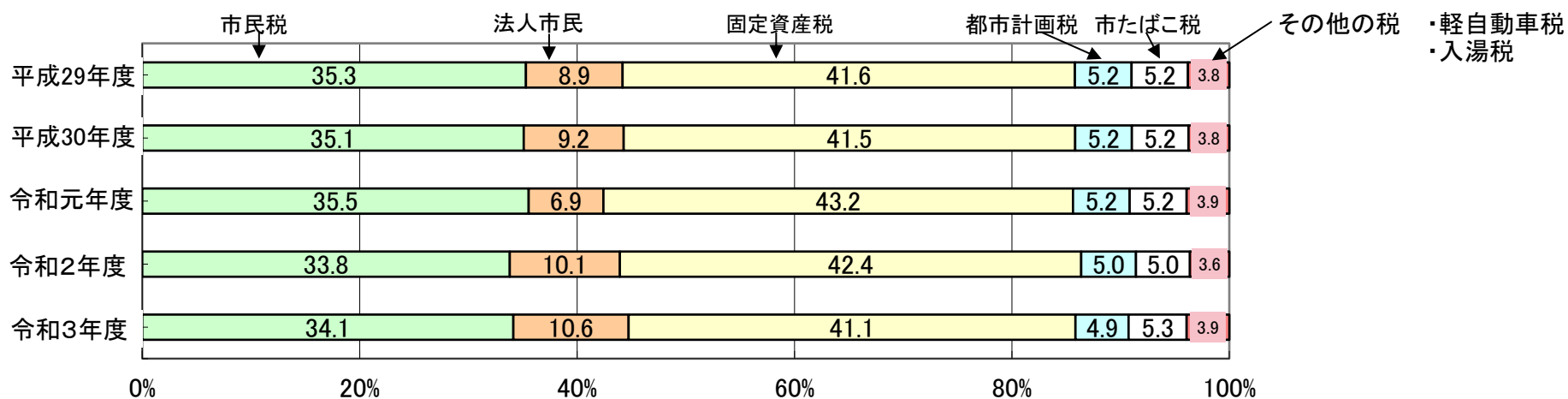

8. 市税の減免等の状況

イ. 法に定める地域未来投資促進税制等の固定資産税免除状況

(円)

区分 年度	地域未来投資促進制度(≒地域経済牽引事業促進による地域成長発展基盤強化法)		企業立地促進法		合 計	
	納税義務者数	免除税額	納税義務者数	免除税額	納税義務者数	免除税額
H24			1	347,000	1	347,000
H25		平成30年3月に条例施行、同年1月から適用となり、取得のあった日の属する年の翌年度から3年度に限り課税免除。	4	2,161,900	4	2,161,900
H26			4	2,161,900	4	2,161,900
H27			3	1,814,800	3	1,814,800
H28			1	732,300	1	732,300
H29			2	1,584,400	2	1,584,400
H30			4	11,032,300	4	11,032,300
R元	1	31,355,300	3	10,403,300	4	41,758,600
R2	2	39,058,800	3	9,551,000	5	48,609,800
R3	3	42,273,100	1	102,600	4	42,375,700

ロ. 市税条例による減免状況

市民税について：H30までは個人のみ、R元から個人＋法人を採用。

減免の根拠	市民税(個人)	地方税法第323条	市税条例第51条
	固定資産税	第367条	第71条(企業立地促進法を除く)
	軽自動車税	第454条	第90条、第90条の2
	国民健康保険税		第163条の2

(円)

年度 税目	H29		H30		R元		R2		R3	
	人員	減免税額	人員	減免税額	人員	減免税額	人員	減免税額	人員	減免税額
市県民税	2	99,800	3	84,700	20	847,600	1	46,000	5	218,700
固定資産税	68	4,365,300	68	4,434,100	81	4,961,200	78	4,547,700	81	4,685,900
都市計画税	66	638,800	67	654,500	81	735,900	75	670,500	81	703,800
軽自動車税	230	1,841,300	255	2,051,600	265	2,249,500	283	2,755,400	287	2,590,400
国民健康保険税	31	768,900	47	931,500	35	869,600	113	11,582,600	46	585,000
計	397	7,714,100	440	8,156,400	482	9,663,800	550	19,602,200	500	8,783,800

ハ. 固定資産税等の課税保留状況

(円)

年度 税目	H29		H30		R元		R2		R3	
	人員	保留税額	人員	保留税額	人員	保留税額	人員	保留税額	人員	保留税額
固定資産税	28	1,496,900	33	1,609,800	32	1,637,800	28	1,364,700	32	1,397,600
都市計画税	28	233,800	33	247,800	32	252,000	28	211,700	32	216,700
計	28	1,730,700	33	1,857,600	32	1,889,800	28	1,576,400	28	1,614,300

9. 市税の賦課徴収に関する経費 (課税状況調による)

(単位:千円)

区 分		年 度	29	30	元	2	3	
税 収 入 額	(1) 市 税		5,132,346	5,131,065	5,216,535	5,697,657	5,598,125	
	(2) 個人県民税		1,194,293	1,190,764	1,218,885	1,218,229	1,207,940	
	(3) 合 計		6,326,639	6,321,829	6,435,420	6,915,886	6,806,065	
徴 税 費	人件費	基本給	73,229	72,015	68,223	67,011	61,568	
		諸手当	37,811	32,022	37,834	37,069	33,412	
		その他	32,422	32,074	31,151	22,580	20,553	
		報酬等	14,299	16,169	10,867	15,735	18,803	
		(4) 計	157,761	152,280	148,075	142,395	134,336	
	需用費	旅 費	197	335	321	289	303	
		消耗品その他	58,232	44,775	69,654	75,300	64,333	
		(5) 計	72,728	61,279	80,842	91,324	64,636	
	報償費	前納報奨金	0	0	0	0	0	
		納税奨励金	0	0	0	0	0	
		その他	5	5	5	5	5	
		(6) 計	5	5	5	5	5	
	(7) その他		5,103	29,074	52,056	2	3,963	
	(8) 合 計		221,298	226,469	270,111	217,991	202,940	
	県民税取扱費	納税通知書を基準		65,040	66,544	67,010	66,876	68,876
		徴収額を基準		2,347	1,444	2,130	1,593	877
報奨金相当分			30	1	21			
(9) 合 計			67,417	67,989	69,161	68,469	69,753	
(10) (8) - (9)		153,881	158,480	200,950	149,522	133,187		
税収入額に対する徴税費の割合	(8) / (3)		3.5%	3.6%	4.2%	3.2%	3.0%	
	(10) / (1)		3.0%	3.1%	3.9%	2.6%	2.4%	
(11) 市分前納報奨金・納税奨励金		0	0	0	0	0		
(12) (11)の(10)に対する割合(11)/(10)		0.0%	0.0%	0.0%	0.0%	0.0%		
(13) (11)の(1)に対する割合 (11)/(1)		0.00%	0.00%	0.00%	0.00%	0.00%		

10. 税務関係証明書発行

区 分	年 度		29		30		元		2		3	
	件数	調定額	件数	調定額	件数	調定額	件数	調定額	件数	調定額	件数	調定額
市民税等に関する証明	8,128	千円	6,334	3,046	5,291	千円	4,795	千円	4,859	千円		
固定資産に関する証明	812		949		1,056		1,476		990			
納税に関する証明	929	3,462	1,206		937	2,531	1,428	2,548	1,319	2,480		
公図・台帳閲覧等	2,403		2,553		2,031		1,595		2,209			
合 計	12,272		11,042		9,315		9,294		9,377			
前 年 比	93.8%	94.5%	90.0%	88.0%	84.4%	83.1%	99.8%	100.7%	100.9%	97.3%		

◎市税関係証明書等手数料

営業に関する証明	300円	土地は1筆、建物は1棟、租税公課は1ヶ年分を1件とする。
租税公課に関する証明	300円	ただし土地建物に対する租税公課は、土地は1筆、建物は1棟を1件とする。
土地・家屋に関する証明	300円	
公簿書類及び土地図面又は台帳の閲覧	300円	閲覧に関しては、公簿は1冊、公文書は1事件、土地の図面は1枚、
住宅用家屋証明	1,300円	土地名寄帳は1人分をもって1件とする。
その他証明	300円	

. 市県民税

1. 年度別納税義務者等の調べ (課税状況調による)

(7月1日現在)

年度 区分 所得別	令和元年度		令和2年度		令和3年度		令和4年度	
	納税義務者 (人)	税額 (千円)	納税義務者 (人)	税額 (千円)	納税義務者 (人)	税額 (千円)	納税義務者 (人)	税額 (千円)
1. 給与所得	16,226	1,510,022	16,444	1,580,934	16,266	1,537,635	16,358	1,614,719
均等割のみ	1,144	4,004	1,144	4,004	1,093	3,826	997	3,490
均等割と所得割	15,082	1,506,018	15,300	1,576,930	15,173	1,533,809	15,361	1,611,229
2. 営業所得	993	89,060	1,152	86,421	1,001	93,417	952	97,989
均等割のみ	189	662	207	725	194	679	185	648
均等割と所得割	804	88,398	773	85,696	807	92,738	767	97,341
3. 農業所得	208	21,684	172	11,636	174	16,072	162	16,442
均等割のみ	46	161	51	179	38	133	36	126
均等割と所得割	162	21,523	121	11,457	136	15,939	126	16,316
4. その他所得者	3,640	153,104	3,668	148,085	3,644	152,844	3,639	162,899
均等割のみ	957	3,350	1,009	3,532	993	3,476	1,005	3,518
均等割と所得割	2,683	149,754	2,659	144,553	2,651	149,368	2,634	159,381
5. 家屋敷等のみ	737	2,580	781	2,734	765	2,678	821	2,874
合計	21,804	1,776,450	22,217	1,829,810	21,850	1,802,646	21,932	1,894,923

2. 令和4年度課税標準額段階別・所得者区分の納税義務者及び総所得金額等の調べ（課税状況調による）

所得者区分 人数・金額	給与所得者		営業等所得者		農業所得者		その他所得者		分離譲渡所得者		合計		所得割額					
	納税義務者数(人)	総所得金額(千円)	納税義務者数(人)	総所得金額(千円)	納税義務者数(人)	総所得金額(千円)	納税義務者数(人)	総所得金額(千円)	納税義務者数(人)	総所得金額(千円)	納税義務者数(人)	総所得金額(千円)	給与	営業等	農業	その他	譲渡	計
課税標準額の段階																		
10万円以下	486	355,149	42	37,141	8	9,650	240	190,536	76	29,392	852	621,868	825	80	15	423	14,035	15,378
10万円超～100万円以下	4,990	7,421,849	296	455,796	40	68,275	1,636	2,161,500	60	90,692	7,022	10,198,112	159,182	7,958	1,101	41,102	10,524	219,867
100 " ～ 200 "	5,166	13,523,215	194	512,818	35	91,809	425	1,009,441	29	73,856	5,849	15,211,139	418,568	15,641	2,764	32,873	6,830	476,676
200 " ～ 300 "	2,646	10,278,453	89	341,902	18	70,929	98	350,517	23	90,218	2,874	11,132,019	361,090	12,625	2,583	13,211	5,992	395,501
300 " ～ 400 "	1,139	5,919,349	43	212,858	11	56,562	30	136,631	15	74,283	1,238	6,399,683	226,389	8,691	2,192	6,013	3,657	246,942
400 " ～ 550 "	511	3,328,783	39	241,243	3	17,301	22	132,426	9	57,636	584	3,777,389	135,526	10,800	737	5,879	2,892	155,834
550 " ～ 700 "	130	1,076,240	18	140,448	2	16,595	12	90,589	8	62,295	170	1,386,167	45,120	6,385	769	4,163	3,134	59,571
700 " ～ 1,000 "	106	1,115,588	16	166,856	4	42,939	2	19,978	12	122,651	140	1,468,012	49,389	7,863	2,049	943	6,313	66,557
1,000万円超	123	2,784,135	21	431,714	4	61,788	3	53,751	8	242,045	159	3,573,433	140,087	21,924	3,295	2,775	13,588	181,669
合計	15,297	45,802,761	758	2,540,776	125	435,848	2,468	4,145,369	240	843,068	18,888	53,767,822	1,536,176	91,967	15,505	107,382	66,965	1,817,995
前年度対比(%)	101.4	104.0	94.4	100.2	93.3	102.4	98.1	97.8	106.7	114.3	99.5	100.0	105.1	103.1	100.9	96.7	136.7	105.3

3. 個人市民税普通徴収・特別徴収の比較 (現年課税分最終調定)

区分 年度	納 税 義 務 者						調 定 額					
	普通徴収 (人)	前年比	特別徴収 (人)	前年比	計 (人)	前年比	普通徴収 (千円)	前年比	特別徴収 (千円)	前年比	計 (千円)	前年比
28	7,880	94.7%	13,402	105.7%	21,282	101.4%	522,857	106.7%	1,265,211	101.2%	1,788,068	102.7%
29	7,629	96.8%	13,891	103.6%	21,520	101.1%	530,868	101.5%	1,289,453	101.9%	1,820,321	101.8%
30	7,404	97.1%	14,287	102.9%	21,691	100.8%	370,303	69.8%	1,413,632	109.6%	1,783,935	98.0%
元	7,454	100.7%	15,612	109.3%	23,066	106.3%	380,085	102.6%	1,452,677	102.8%	1,832,762	102.7%
2	7,271	97.5%	14,858	95.2%	22,129	95.9%	346,212	91.1%	1,476,802	101.7%	1,823,014	99.5%
3	6,828	93.9%	15,063	101.4%	21,891	98.9%	376,212	108.7%	1,466,396	99.3%	1,842,608	101.1%

令和3年度 普徴・特徴比較グラフ

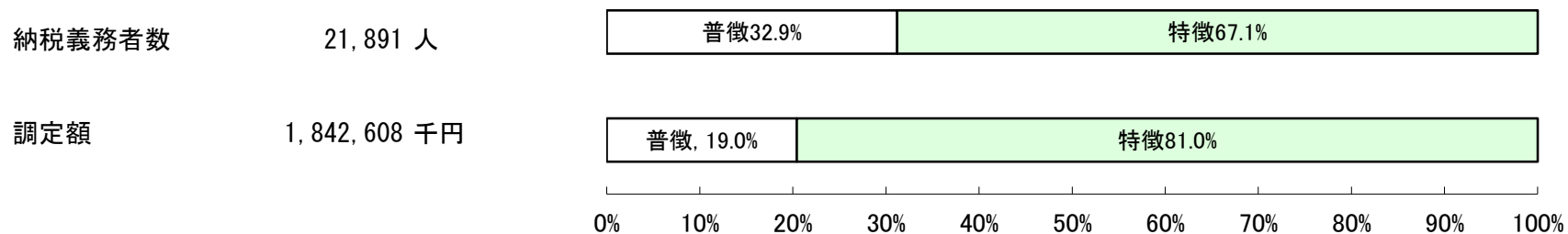

4. 法人市民税

イ. 年度別納税義務者（課税状況調による）

区 分		年 度					
		29	30	元	2	3	4
法人 (均等割納税義務者)	地方税法第312条第1項 第1号に該当する法人	859	867	871	896	914	919
	“ 第2号に該当する法人	10	10	10	10	8	9
	“ 第3号に該当する法人	217	208	206	206	207	212
	“ 第4号に該当する法人	16	15	16	16	15	14
	“ 第5号に該当する法人	41	41	40	38	43	45
	“ 第6号に該当する法人	4	4	4	6	7	9
	“ 第7号に該当する法人	56	53	57	54	56	60
	“ 第8号に該当する法人	4	4	4	4	5	5
	“ 第9号に該当する法人	6	5	6	7	6	4
計		1,213	1,207	1,214	1,237	1,261	1,277
伸び率 (%)		0.2	△ 0.5	△ 0.5	0.6	1.9	1.9

ロ. 法人市民税調定額の推移（現年課税分）

区分 年度	均等割額 (千円)	法人税割額 (千円)	合 計 (千円)	前年比 (%)
29	115,423	357,218	472,641	73.75
30	116,295	372,172	488,467	103.35
元	122,689	248,157	370,846	75.92
2	123,491	449,725	573,216	154.57
3	122,984	461,744	584,728	102.01

5. 令和3年度法人市民税業種別法人数、税割構成比

(1) 法人数 (1,564社)

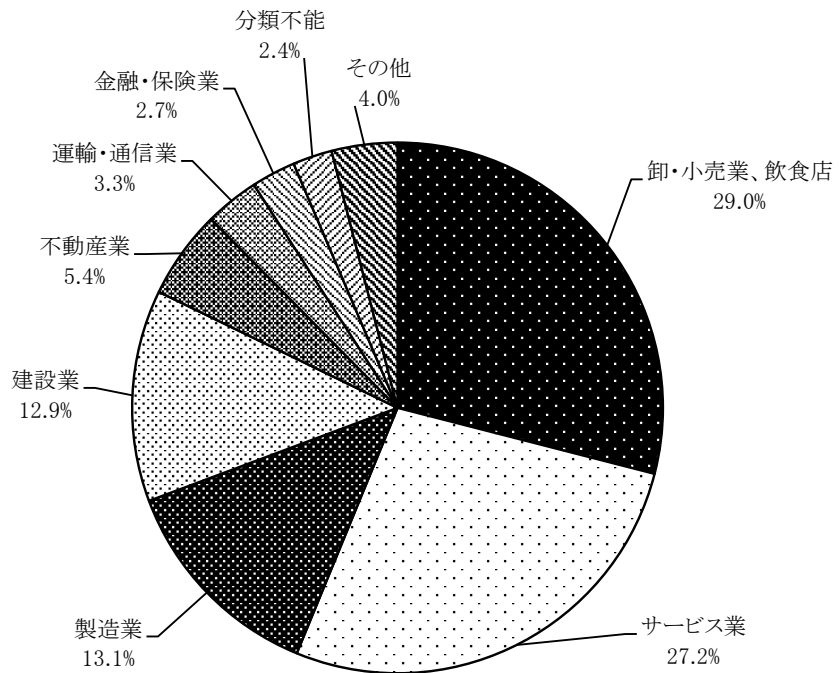

(2) 税割額 (現年課税分)
(461,746千円)

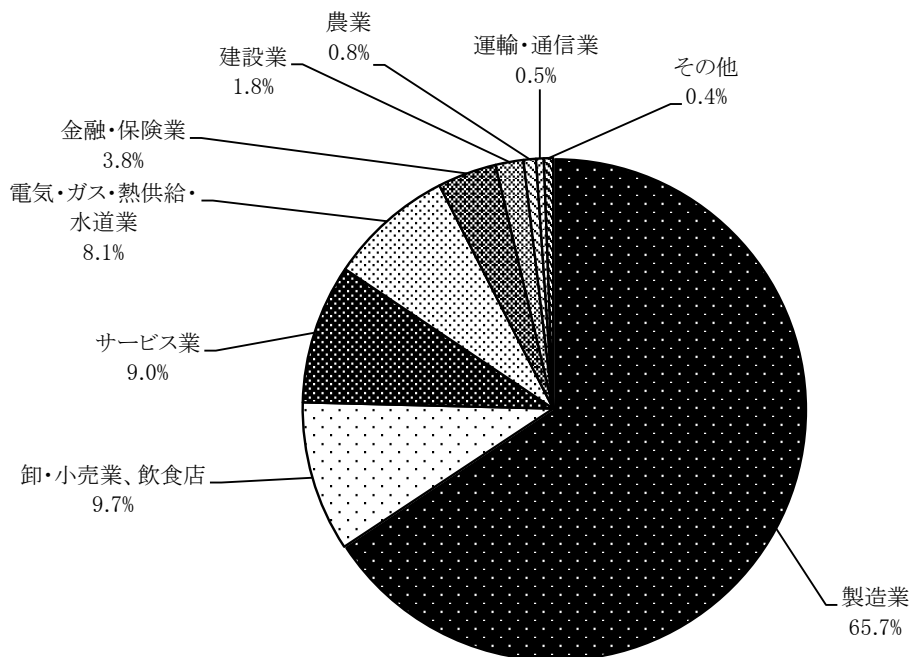

・固定資産税・都市計画税

1. 固定資産税納税義務者推移

(法定免税点以上、単位:人)

区分	年度	H30	R元	R2	R3	R4
土地		15,653	15,712	15,767	15,836	15,947
家屋		15,484	15,555	15,617	15,598	15,775
償却資産		684	707	822	781	895
合計		20,352	20,396	20,465	20,463	20,604

2. 固定資産税等調定額推移

(単位:千円)

区分	年度	H30	R元	R2	R3	R4
(1).固定資産税		2,112,602	2,246,296	2,308,049	2,193,041	2,331,642
内訳	土地	619,955	621,537	622,343	622,604	624,841
	家屋	1,050,508	1,055,705	1,073,661	980,534	1,094,935
	償却資産	442,139	569,054	612,045	589,903	611,866
(2).交付金		18,010	17,468	17,292	17,220	16,827
合計		2,130,612	2,263,764	2,325,341	2,210,261	2,348,469
前年比		99.7%	106.2%	102.7%	95.1%	106.3%

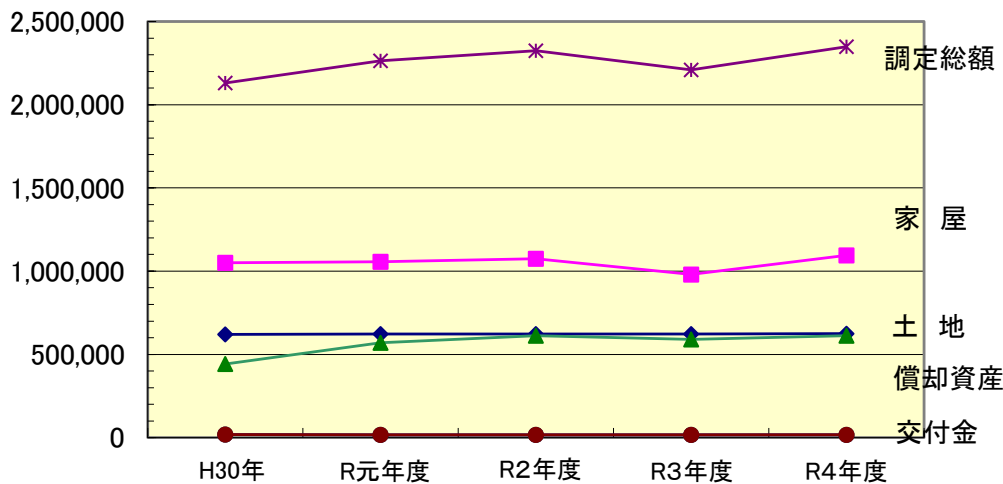

3. 都市計画税納税義務者推移

(法定免税点以上、単位:人)

区分	年度	H30	R元	R2	R3	R4
土地		15,570	15,628	15,683	15,750	15,862
家屋		15,480	15,552	15,614	15,596	15,773
合計		20,000	19,995	20,050	20,072	20,184

4. 都市計画税調定額推移

(単位:千円)

区分	年度	H30	R元	R2	R3	R4
土地		113,953	114,058	114,022	113,943	114,533
家屋		154,245	158,092	161,896	147,663	161,384
合計		268,198	272,150	275,918	261,606	275,917
前年比		99.9%	101.5%	101.4%	94.8%	105.5%

5. 土地に関する調べ (概要調書から)

区分 地目		地積				決定価格				筆数				単位当たり価格	
		非課税地積 (㎡) (イ)	評価総地積 (㎡) (ロ)	法定免税点 未満のもの (㎡) (ハ)	法定免税点 以上のもの (㎡) (ニ)	総額 (千円) (ホ)	法定免税点 未満のもの (千円) (ヘ)	法定免税点 以上のもの (千円) (ト)	(ト)に係る 課税標準額 (千円) (チ)	非課税地 筆数 (筆) (リ)	評価総筆数 (筆) (ヌ)	法定免税点 未満のもの (筆) (ル)	法定免税点 以上のもの (筆) (ロ)	平均価格 (円/㎡) (ホ)/(ロ)	最高価格 (円/㎡)
田	一般田	20,968	12,403,505	459,515	11,943,990	1,336,688	45,039	1,291,649	1,291,435	49	10,483	573	9,910	108	151
	介在田 市街化区域田		36,933	103	36,830	178,240	254	177,986	124,588	0	57	3	54	4,826	9,860
畑	一般畑	180,253	21,152,141	1,856,238	19,295,903	709,685	60,706	648,979	648,583	182	23,793	2,402	21,391	34	84
	介在畑 市街化区域畑		146,555	554	146,001	712,633	1,080	711,553	497,966	0	281	7	274	4,863	11,410
宅地	小規模住宅用地		3,466,040	144,529	3,321,511	32,391,048	889,685	31,501,363	5,248,718		25,404	1,491	23,913	9,345	31,728
	一般住宅用地		3,574,166	74,995	3,499,171	27,774,694	163,564	27,611,130	9,200,356		22,266	763	21,503	7,771	24,739
	住宅用地 以外の宅地		3,213,465	35,589	3,177,876	25,438,565	42,057	25,396,508	17,716,768		6,604	206	6,398	7,916	31,728
	計	835,348	10,253,671	255,113	9,998,558	85,604,307	1,095,306	84,509,001	32,165,842	969	54,274	2,460	51,814	8,349	31,728
塩田															
鉱泉地		33	62	0	62	1,454	0	1,454	1,454	2	7	0	7	23,452	65,506
池沼		6,375	307,510	139,624	167,886	9,982	4,275	5,707	5,707	16	281	105	176	32	70
山林	一般山林	17,733,131	12,066,546	1,806,931	10,259,615	281,060	39,279	241,781	241,758	352	8,136	1,556	6,580	23	33
	介在山林														
牧場															
原野		82,954	2,111,780	420,384	1,691,396	25,587	5,018	20,569	20,569	173	3,215	598	2,617	12	33
雑種地	ゴルフ場の用地		402,512	361	402,151	276,687	249	276,438	185,625		109	1	108	687	687
	遊園地等の用地														
	鉄軌道用地	0	276,962	0	276,962	411,773	0	411,773	287,928		277		277	1,487	2,053
	その他の雑種地	340,065	3,555,258	375,467	3,179,791	13,284,180	212,199	13,071,981	9,131,676	750	8,008	1,344	6,664	3,736	22,981
計		340,065	4,234,732	375,828	3,858,904	13,972,640	212,448	13,760,192	9,605,229	750	8,394	1,345	7,049	3,300	22,981
その他		16,637,438								51,373					
合計		35,836,565	62,713,435	5,314,290	57,399,145	102,832,276	1,463,405	101,368,871	44,603,131	53,866	108,921	9,049	99,872	1,640	

6. 宅地に関する調べ (概要調書から)

(法定免税点以上)

地区別	区	納税義務者数 (人)	地積 (㎡)	決定価格 (千円)	課税標準額 (千円)	筆数 (筆)	単位当たり価格		最高価格地
							平均価格 (円/㎡)	最高価格 (円/㎡)	
商業地区	繁華街	—	—	—	—	—	—	—	—
	高度商業地区	—	—	—	—	—	—	—	—
	普通商業地区	405	260,066	4,037,861	2,260,323	752	15,526	31,990	相生町一丁目
住宅地区	併用住宅地区	823	728,789	9,207,067	5,053,103	1,974	12,633	24,335	相生町一丁目
	高級住宅地区	—	—	—	—	—	—	—	—
	普通住宅地区	4,060	1,896,658	19,940,798	5,949,546	7,524	10,514	19,223	古城三丁目
工業地区	大工場地区	—	—	—	—	—	—	—	—
	中小工場地区	17	105,813	1,210,523	811,140	81	11,440	17,734	大字柏木
	家内工業地区	—	—	—	—	—	—	—	—
村落地区	集団地区	—	—	—	—	—	—	—	—
	村落地区	9,521	6,843,706	49,772,097	17,853,294	18,583	7,273	16,160	大字和田
観光地区		—	—	—	—	—	—	—	—
農業用施設の用に供する宅地		757	163,526	340,655	238,436	916	2,083	5,592	大字滋野甲
合計		15,583	9,998,558	84,509,001	32,165,842	29,830	8,452		

宅地の基準地価格の推移 (基準地の位置 小諸市相生町一丁目133番地6)

(単位:円/㎡)

基準年度	H16	H17	H18	H19	H20	H21	H22	H23	H24	H25	H26	H27	H28	H29	H30	H31	R2	R3	R4
価格	下落修正 74,160	下落修正 64,520	58,540	下落修正 54,150	下落修正 50,410	46,930	下落修正 43,360	下落修正 40,150	38,210	下落修正 36,150	下落修正 34,630	33,400	下落修正 32,290	下落修正 31,350	30,560	下落修正 30,040	下落修正 29,500	29,110	下落修正 28,960

7. 家屋に関する調べ（概要調書から）

(1) 木造家屋

区分 家屋の種類	棟数			床面積（㎡）			単位当たり価格（円/㎡）		
	総数	法定免税点未満のもの	法定免税点以上のもの	総数	法定免税点未満のもの	法定免税点以上のもの	総数	法定免税点未満のもの	法定免税点以上のもの
専用住宅	15,063	730	14,333	1,844,950	72,507	1,772,443	17,986	937	18,684
共同住宅・寄宿舎	339	0	339	87,695	0	87,695	26,032	0	26,032
併用住宅	600	29	571	84,629	2,348	82,281	12,095	1,580	12,395
旅館・料亭・ホテル	93	0	93	15,866	0	15,866	10,151	0	10,151
事務所・銀行・店舗	387	6	381	42,408	276	42,132	19,290	1,638	19,405
劇場・病院	16	0	16	4,217	0	4,217	17,846	0	17,846
工場・倉庫	518	25	493	50,007	1,320	48,687	6,653	1,998	6,779
土蔵	785	127	658	28,371	4,065	24,306	2,336	1,753	2,434
附属家	4,087	809	3,278	138,265	22,964	115,301	2,884	738	3,312
合計	21,888	1,726	20,162	2,296,408	103,480	2,192,928	16,697	955	17,440

(2) 木造以外の家屋

区分 家屋の種類	棟数			床面積（㎡）			単位当たり価格（円/㎡）		
	総数	法定免税点未満のもの	法定免税点以上のもの	総数	法定免税点未満のもの	法定免税点以上のもの	総数	法定免税点未満のもの	法定免税点以上のもの
事務所・店舗・百貨店	625	4	621	264,437	109	264,328	48,364	6,000	48,381
住宅・アパート	2,189	3	2,186	386,947	98	386,849	32,022	3,551	32,029
病院・ホテル	57	0	57	52,100	0	52,100	61,006	0	61,006
工場・倉庫・市場	2,153	39	2,114	540,940	1,351	539,589	26,563	5,702	26,615
その他	2,007	124	1,883	71,827	3,344	68,483	7,404	2,782	7,629
合計	7,031	170	6,861	1,316,251	4,902	1,311,349	32,865	3,674	32,975

(3) 新增築分と減少分に関する推移

区分		異動年	H29	H30	R元	R2	R3
新增分	木造家屋	棟数	151	135	156	157	163
		床面積 (㎡)	19,232	15,596	18,932	16,633	19,687
		決定価格 (千円)	1,153,615	1,025,512	1,234,869	1,140,341	1,353,811
	非木造家屋	棟数	50	51	47	40	54
		床面積 (㎡)	19,335	37,403	8,944	6,083	9,927
		決定価格 (千円)	2,005,915	3,035,348	838,312	571,687	795,930
	合計	棟数	201	186	203	197	217
		床面積 (㎡)	38,567	52,999	27,876	22,716	29,614
		決定価格 (千円)	3,159,530	4,060,860	2,073,181	1,712,028	2,149,741
減少分	木造家屋	棟数	154	237	193	137	128
		床面積 (㎡)	11,277	16,584	11,783	10,142	11,796
		決定価格 (千円)	60,114	74,268	58,525	54,175	86,280
	非木造家屋	棟数	34	73	52	40	21
		床面積 (㎡)	9,311	56,187	7,311	2,943	3,194
		決定価格 (千円)	161,358	1,190,703	189,869	27,583	72,805
	合計	棟数	188	310	245	177	149
		床面積 (㎡)	20,588	72,771	19,094	13,085	14,990
		決定価格 (千円)	221,472	1,264,971	248,394	81,758	159,085

8. 償却資産に関する調べ (概要調書から)

(単位:千円)

種類	区分	決定価格		課税標準額		課税標準額の内訳	
		個人	法人	個人	法人	特例を受けるもの	左以外のもの
市長が価格を決定したもの	構築物	141,558	5,492,767	141,558	5,489,240	2,244	5,628,554
	機械及び装置	1,691,244	22,846,036	1,679,645	22,367,971	44,260	24,003,356
	航空機	0	0	0	0	0	0
	車両及び運搬具	739	130,410	739	130,410	0	131,149
	工具、器具及び備品	40,207	4,270,349	40,207	4,265,591	147	4,305,651
	小計	1,873,748	32,739,562	1,862,149	32,253,212	46,651	34,068,710
法第三八九条	総務大臣が価格等を決定したもの	0	8,760,113	0	8,579,695	0	8,579,695
	県知事が価格等を決定したもの	0	1,402,750	0	1,053,441	0	1,053,441
	小計	0	10,162,863	0	9,633,136	0	9,633,136
合計	1,873,748	42,902,425	1,862,149	41,886,348	46,651	43,701,846	

9. 国有資産等所在市町村交付金及び納付金の推移

区分 \ 年度		H30	R元	R2	R3	R4
国有資産	交付団体数	6	6	6	6	6
	土地の価格(千円)	172,140	171,190	165,750	165,464	165,054
	家屋の価格(千円)	51,950	49,185	46,546	44,192	42,120
	償却資産の価格(千円)	5,464	4,720	4,048	3,514	2,997
	算定標準額(千円)	170,598	168,503	164,955	163,542	162,105
	交付金額(千円)	2,388	2,359	2,309	2,289	2,269
公有資産	交付団体数	2	2	2	2	2
	土地の価格(千円)	1,109,278	1,102,640	1,102,641	1,017,602	1,013,451
	家屋の価格(千円)	2,327,584	2,238,703	2,216,212	2,242,389	2,177,417
	償却資産の価格(千円)	0	0	0	0	0
	算定標準額(千円)	1,115,913	1,079,254	1,070,258	1,066,556	1,039,875
	交付金額(千円)	15,622	15,109	14,983	14,931	14,558
合計	交付団体数	8	8	8	8	8
	土地の価格(千円)	1,281,418	1,273,830	1,268,391	1,183,066	1,178,505
	家屋の価格(千円)	2,379,534	2,287,888	2,262,758	2,286,581	2,219,537
	償却資産の価格(千円)	5,464	4,720	4,048	3,514	2,997
	算定標準額(千円)	1,286,511	1,247,757	1,235,213	1,230,098	1,201,980
	交付金額(千円)	18,010	17,468	17,292	17,220	16,827

10. 固定資産税の免税点及び納期限

(1) 免税点

区分	基準課税標準額
土地	30万円未満
家屋	20万円未満
償却資産	150万円未満

(2) 令和3年度納期限

第1期納期限	4月16日～4月30日
第2期納期限	7月16日～8月2日
第3期納期限	9月16日～9月30日
第4期納期限	11月16日～11月30日

. 諸 税

1. 軽自動車税

令和4年度車種別課税状況（課税状況調による）

内 訳	区 分	賦課期日現在台数		非 課 税 車 輛 台 数	身障減免 等 の 車 輛 台 数	課税台数	税率（円）	調定額 （千円）		
		一 般	官 公 署						計	
原付 自 転 車	50 C C 以下	1,239	7	1,246	7	5	1,234	2,000	2,468	
	90 C C 以下	145	2	147	2	0	145	2,000	290	
	125 C C 以下	303	3	306	4	0	302	2,400	725	
	ミ ニ カ ー	24	0	24	0	0	24	3,700	89	
	小 計	1,711	12	1,723	13	5	1,705		3,572	
軽自動車 及 び 小 特 自 動 車	二 輪 車	820	0	820	0	0	820	3,600	2,952	
	三輪車（重課）	1	0	1	0	0	1	4,600	5	
	旧 税 率 四 輪 乗 用	（営）	2	0	2	0	0	2	5,500	11
		（自）	4,232	9	4,241	9	83	4,149	7,200	29,873
	旧 税 率 四 輪 貨 物	（営）	27	0	27	0	0	27	3,000	81
		（自）	1,681	14	1,695	20	17	1,658	4,000	6,632
	新 税 率 四 輪 乗 用	（営）	0	0	0	0	0	0	6,900	0
		（自）	5,272	3	5,275	7	95	5,173	10,800	55,868
	新 税 率 四 輪 貨 物	（営）	54	0	54	0	0	54	3,800	205
		（自）	2,016	24	2,040	33	13	1,994	5,000	9,970
	重課適用 四 輪 乗 用	（営）	0	0	0	0	0	0	8,200	0
		（自）	3,042	6	3,048	6	70	2,972	12,900	38,339
	重課適用 四 輪 貨 物	（営）	19	0	19	0	0	19	4,500	86
		（自）	3,056	42	3,098	42	21	3,035	6,000	18,210
	75%軽課 四 輪 乗 用	（営）	0	0	0	0	0	0	1,800	0
		（自）	0	0	0	0	0	0	2,700	0
	75%軽課 四 輪 貨 物	（営）	0	0	0	0	0	0	1,000	0
		（自）	0	0	0	0	0	0	1,300	0
	50%軽課 四 輪 乗 用	（営）	0	0	0	0	0	0	3,500	0
		（自）	0	0	0	0	0	0	5,400	0
	50%軽課 四 輪 貨 物	（営）	0	0	0	0	0	0	1,900	0
		（自）	0	0	0	0	0	0	2,500	0
	25%軽課 四 輪 乗 用	（営）	0	0	0	0	0	0	5,200	0
		（自）	0	0	0	0	0	0	8,100	0
	25%軽課 四 輪 貨 物	（営）	0	0	0	0	0	0	2,900	0
		（自）	0	0	0	0	0	0	0	0
農 耕 用	1,673	18	1,691	18	8	1,665	2,400	3,996		
特 殊 作 業 用	102	6	108	6	0	102	5,900	602		
小 計	21,997	122	22,119	141	307	21,671		166,829		
二 輪 小 型 自 動 車	830	0	830	0	0	830	6,000	4,980		
合 計	24,538	134	24,672	154	312	24,206		175,381		

2. 市たばこ税

区分 年度	調 定 額 (千円)	対象たばこ本数 (本)	調定額前年対比
28	294,140	57,120,879	100.0%
29	278,620	53,762,985	94.7%
30	277,061	51,362,790	99.4%
元	284,672	50,199,225	102.7%
2	283,001	48,156,549	99.4%
3	298,708	47,346,152	105.6%

3. 入湯税

区分 年度	入湯客数 (人) (課税対象者)	税 額 (千円)	特別徴収義務者数 (人)	税額前年対比
28	318,798	47,820	9	96.5%
29	308,832	46,325	9	96.9%
30	253,984	38,098	9	82.2%
元	284,153	42,623	9	111.9%
2	155,634	23,345	9	54.8%
3	215,234	32,285	9	138.3%

4. 国民健康保険税

イ. 対象世帯の状況

(課税状況調べ(国保税関係)による)

年度	加入世帯状況及び割合			
	世帯数	加入率(%)	被保険者数 (人)	加入率(%)
29	6,755	36.3	10,974	25.8
30	6,476	34.5	10,433	24.6
元	6,363	33.7	10,123	24.1
2	6,335	33.4	9,977	23.9
3	6,228	32.7	9,621	23.1

ロ. 所得の種類別世帯

(所得資産確認リストによる)

年度	所得世帯の内訳				
	給与所得	営業所得	農業所得	その他所得	所得のない者
29	2,293	808	266	2,374	1,014
30	2,033	788	246	2,289	1,173
元	2,459	623	169	1,777	1,335
2	2,044	767	193	2,247	1,049
3	1,634	793	206	2,360	1,052

ハ. 調定額等

(決算書による: 現年のみ)

年度	区分	予算現額 (千円)	調定額 (千円)	前年対比 (%)	収入済額 (千円)	収納率 (%)	納期の回数
29		923,476	969,835	96.6	915,543	94.40	8
30		872,068	895,807	92.4	844,473	94.27	8
元		838,399	884,726	98.8	830,995	93.93	8
2		814,733	1,006,919	105.2	840,441	83.47	8
3		811,116	995,313	98.8	851,109	85.51	8

二. 被保険者負担状況

(事業年報による)

年度	区分	一世帯当り	前年対比	被保険者一人当り	前年対比
		(円)	(%)	(円)	(%)
29	医療分	86,888	100.3	52,820	102.2
	支援金分	38,809	100.2	23,592	102.1
	介護分	—	—	30,733	101.3
30	医療分	82,107	94.5	50,780	96.1
	支援金分	36,717	94.6	22,708	96.3
	介護分	—	—	29,618	96.4
元	医療分	83,926	102.2	52,480	103.3
	支援金分	37,445	102.0	23,410	103.1
	介護分	—	—	30,322	102.4
2	医療分	81,379	97.0	51,450	98.0
	支援金分	36,263	96.8	22,927	97.9
	介護分	—	—	30,045	99.1
3	医療分	82,236	101.1	52,679	102.4
	支援金分	36,507	100.7	23,385	102.0
	介護分	—	—	30,800	102.5

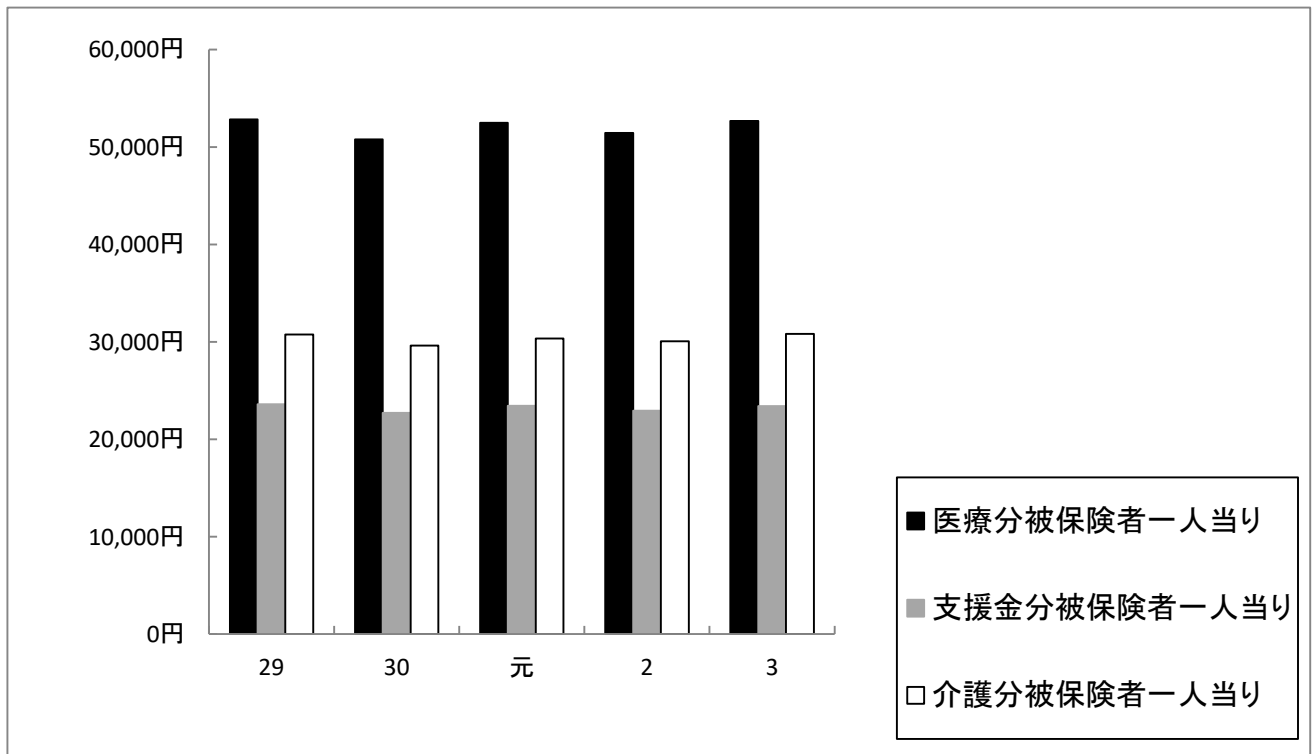

ホ. 年度別賦課割合

(国保税に関する調べによる)

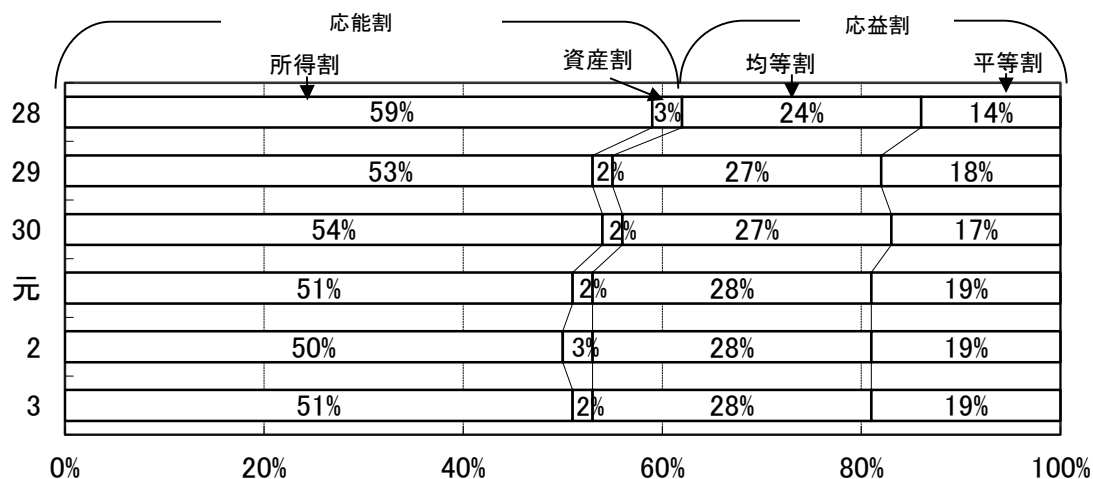

ヘ. 療養諸費の状況等に関する調べ (一般・退職)

(事業年報による)

区分 年度	療 養 諸 費				一人当たり 療養諸費 (円)	受診件数 (件)
	保険者負担分 (千円)	被保険者一部負 担金 (千円)	他法負担分 (千円)	計 (千円)		
28	2,728,868	936,170	88,706	3,753,744	318,465	185,135
29	2,715,215	938,979	76,935	3,731,129	333,018	178,916
30	2,691,622	874,187	124,524	3,690,333	342,173	174,957
元	2,581,535	876,210	67,975	3,525,720	340,913	171,043
2	2,493,976	839,709	66,472	3,400,157	337,686	154,890
3	2,672,344	890,072	73,935	3,628,888	374,576	160,012

. 納 税

1. 現年度課税分徴収率

年度 税目	元			2			3		
	調定額(千円)	徴収額(千円)	率(%)	調定額(千円)	徴収額(千円)	率(%)	調定額(千円)	徴収額(千円)	率(%)
市民税	2,234,712	2,201,972	98.53	2,425,227	2,390,164	98.55	2,427,338	2,391,000	98.50
固定資産税 (交付金含む)	2,252,760	2,225,745	98.80	2,318,739	2,288,671	98.70	2,208,084	2,185,799	98.99
軽自動車税 (環境性能割含む)	161,734	158,290	97.87	173,560	170,706	98.36	178,928	176,003	98.37
市たばこ税	284,672	284,672	100.00	283,001	283,001	100.00	298,708	298,708	100.00
入湯税	42,623	42,623	100.00	23,345	23,345	100.00	32,285	32,285	100.00
都市計画税	271,261	267,925	98.77	275,028	271,304	98.65	261,220	258,482	98.95
特別土地保有税	-	-		-	-		-	-	
計	5,247,762	5,181,227	98.73	5,498,900	5,427,191	98.70	5,406,563	5,342,277	98.81
国民健康保険税	884,726	830,995	93.93	845,267	794,422	93.98	846,767	803,381	94.88

2. 滞納繰越分徴収率

年度 税目	元			2			3		
	調定額(千円)	徴収額(千円)	率(%)	調定額(千円)	徴収額(千円)	率(%)	調定額(千円)	徴収額(千円)	率(%)
市民税	72,624	17,604	24.24	78,714	23,277	29.57	76,855	31,704	41.25
固定資産税	97,562	13,945	14.29	98,436	24,010	24.39	94,216	26,859	28.51
軽自動車税 (環境性能割含む)	8,963	1,936	21.60	8,942	2,602	29.10	8,512	2,113	24.82
市たばこ税	-	-		-	-		-	-	
入湯税	-	-		-	-		-	-	
都市計画税	12,743	1,821	14.29	12,666	3,089	24.39	11,979	3,415	28.51
特別土地保有税	-	-		-	-		-	-	
計	191,892	35,306	18.40	198,758	52,978	26.65	191,562	64,091	33.46
国民健康保険税	159,009	39,577	24.89	161,652	46,020	28.47	148,546	47,594	32.04

3. 市税調定額と収納率の推移（国保税除く）

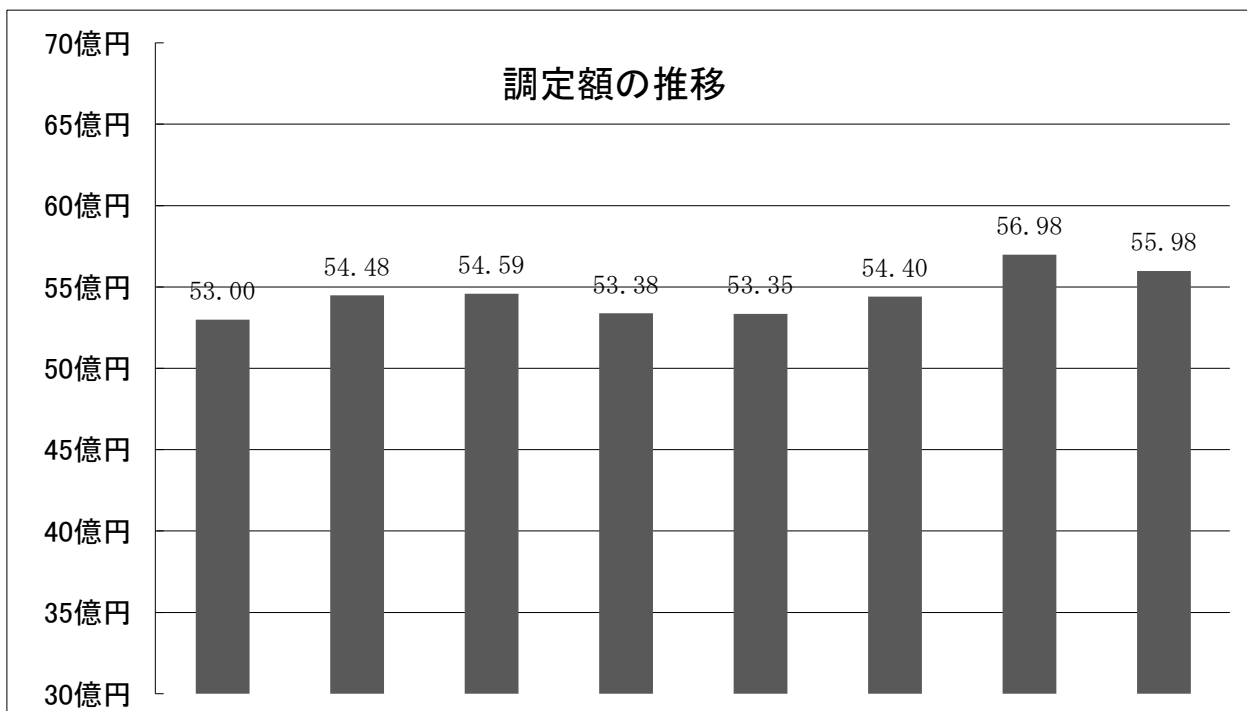

区分 \ 年度	26	27	28	29	30	元	2	3
調定額 (千円)	5,299,773	5,448,394	5,458,541	5,337,779	5,334,883	5,439,654	5,697,657	5,598,125
現年課税 収納率	98.69	98.93	98.90	98.85	99.01	98.73	98.70	98.81
収納率 (滞繰分含)	95.67	96.29	96.40	96.15	96.18	95.90	96.18	96.57

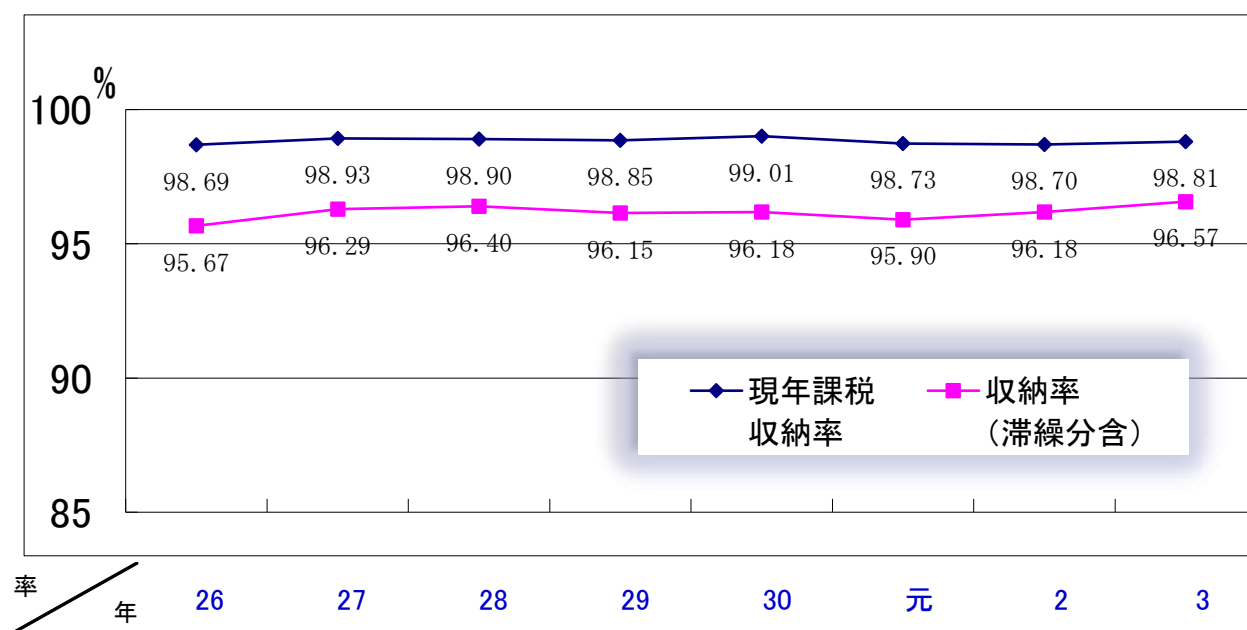

4. 欠損処分状況

(単位：円)

税目 年度 区分	個人市民税		固定資産税 (都市計画税を含む)		軽自動車税		国民健康保険税		法人市民税	
	件数	金額	件数	金額	件数	金額	件数	金額	件数	金額
29	296	4,456,908	563	9,602,850	90	461,400	722	10,786,557	2	95,800
30	219	3,730,211	439	11,514,644	80	423,200	528	8,501,122	0	0
元	273	3,835,623	661	13,786,100	133	863,800	564	8,329,333	0	0
2	372	9,233,678	448	11,601,122	103	669,934	692	13,540,542	4	343,300
3	335	9,921,434	464	18,836,100	100	746,002	717	13,026,069	8	361,800

※件数は納期別納税義務者数

5. 差押状況

(単位：件)

年度 区分	動産	不動産	電話加入権	債権等	計
29	2	0	0	99	101
30	3	0	0	137	140
元	3	4	0	284	291
2	0	0	0	290	290
3	1	0	0	214	215

6. 口座振替納税者

年度 税目 区分	2			3		
	納税義務者数 (人)	口座振替者数 (人)	比率	納税義務者数 (人)	口座振替者数 (人)	比率
市県民税	8,211	2,213	27.0%	6,133	2,116	34.5%
固定資産税 (都市計画税を含む)	20,384	11,205	55.0%	20,371	11,154	54.8%
軽自動車税	14,966	6,835	45.7%	15,010	6,792	45.2%
国民健康保険税	4,948	2,369	47.9%	6,379	2,332	36.6%
計	48,509	22,622	46.6%	47,893	22,394	46.8%