

令和5年度

市税の
あらまし



小 諸 市

小諸市

市民憲章

(昭和四十九年四月一日制定)

わたくしたちは

雄大な浅間連峰を背景とし、千曲の清流にのぞみ
先人たちの業績をふまえて、のびゆく産業・交通・
文化の中心として、未来に大きな夢と願いをもつ
小諸市民です。

わたくしたちは

わたくしたちの手で、「生きがい」「働きがい」「住み
がい」のあるまちをきずくために、この憲章をさだ
め力強く前進いたします。

一、すべての人びとが大切にされ、あたたかい心
のかよいあう平和のまちをつくりましょう。

一、自然を愛し安心してすめる、みどりの美しい
環境のまちをつくりましょう。

一、教養を深め、かおり高い個性ゆたかな、教育・
文化のまちをつくりましょう。

一、心身をきたえ、福祉の行きとどいた、あかる
い健康のまちをつくりましょう。

一、仕事に誇りをもち、力をあわせ、働きがいの
ある、ゆたかな産業のまちをつくりましょう。

小諸市の木



うめ

小諸市の花



こもろすみれ

目 次

I. 市の概要

1 市の概要	1
2 市域の変遷	2
3 人口・世帯の推移	2
4 小諸市行政組織図	3

II. 財 政

1 令和5年度一般会計当初予算	4
2 令和4年度一般会計歳入・歳出決算状況	5
3 一般会計歳入決算額と市税決算額の推移	6
4 財政力指数と地方交付税の推移	7

III. 税務総括

1 税務執行体制及び事務分掌	8
2 市税の系統図	9
3 課税主体・賦課期日	10
4 税率および納期	11
5 税率の推移	13
6 令和4年度 市税納入実績	14
7 税目別調定額・構成比の推移	15
8 市税の減免等の状況	16
9 市税の賦課徴収に関する経費	17
10 税務関係証明書発行	18

IV. 市県民税

1 年度別納税義務者等の調べ	19
2 令和5年度課税標準額段階別・所得者区分の納税義務者及び総所得金額等の調べ	20
3 個人市民税普通徴収・特別徴収の比較	21
4 法人市民税	22
5 令和4年度法人市民税業種別法人数、税割構成比	23

V. 固定資産税・都市計画税

1 固定資産税納税義務者推移	24
2 固定資産税等調定額推移	24
3 都市計画税納税義務者推移	24
4 都市計画税調定額推移	24
5 土地に関する調べ	25
6 宅地に関する調べ	26
7 家屋に関する調べ	27
8 償却資産に関する調べ	28
9 国有資産等所在市町村交付金及び納付金の推移	29
10 固定資産税の免税点及び納期限	29

VI. 諸 税

1 軽自動車税	30
2 市たばこ税	31
3 入湯税	31
4 国民健康保険税	32

VII. 納 税

1 現年度課税分徴収率	35
2 滞納繰越分徴収率	35
3 市税調定額と収納率の推移	36
4 欠損処分状況	37
5 差押状況	37
6 口座振替納税者	37

. 市の概要

1. 市の概要

小諸市は、長野県の東玄関に位置し、浅間山、高峰高原の緑や千曲川の流れなど豊かな自然環境に恵まれ、懐古園をはじめ多くの歴史的文化遺産を有する風光明媚な高原の城下町です。

市域は標高 500mから 2,400mにあり、市街地は標高 600mから 700mに集積し、古くから東山道・北国街道が通る交通の要所で城下町、宿場町として栄えてきました。

そして今日、令和9年度を目標年次とする小諸市総合計画第5次基本構想において、市の将来像を「住みたい 行きたい 帰ってきたい まち 小諸」と定め、すべての人が安全に安心して暮らせる、活気にあふれた「高原の城下町」をめざし、市民をはじめあらゆる主体が参加する「協働のまちづくり」を進めています。

●市役所の位置

東経 138° 25′ 45″

北緯 36° 19′ 26″

海拔 679.995m

●市の面積等

面積 98.55 km²

東西 12.8km

南北 15.4km

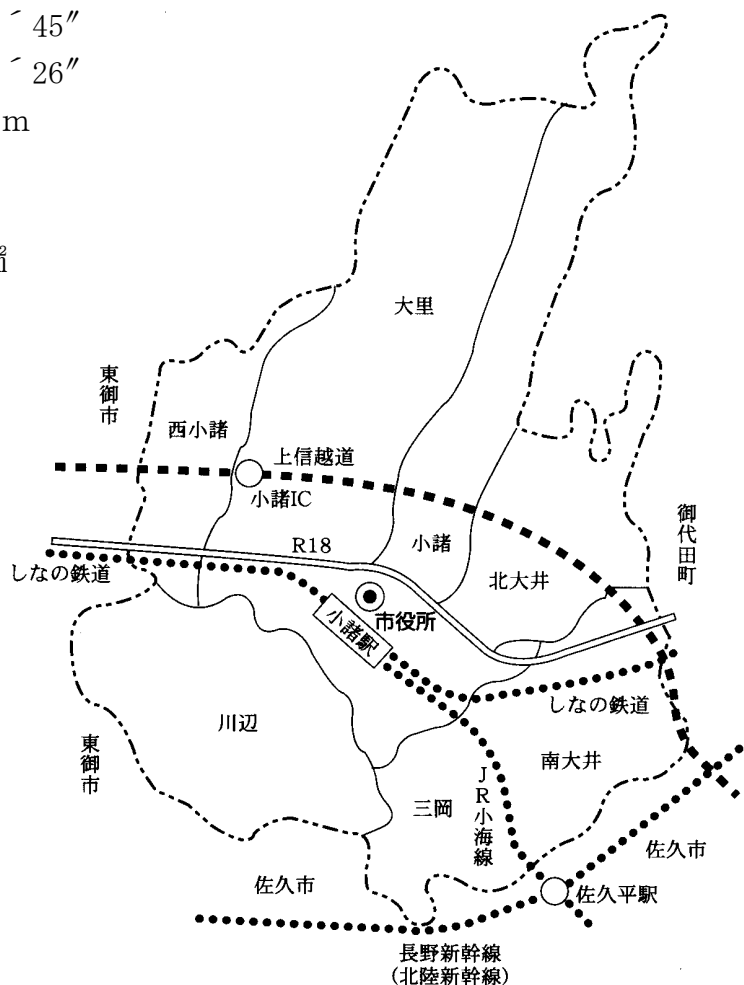

2. 市域の変遷

1 沿革				(単位：km ²)	
年月日	編入、合併、分割の地域	編入、合併、分割の面積	編入、合併、分割後の面積		
昭和					
29. 4. 1	市制施行（北佐久郡小諸町、三岡村、南大井村、北大井村、大里村、川辺村が合併）	89.34	89.34		
32. 2. 1	北佐久郡御代田町の一部を編入（乗瀬地区）	1.58	90.92		
34. 4. 1	小県郡東部町の一部を編入（西小諸地区）	5.68	96.60		
47. 1. 20	境界変更により一部を御代田町へ分割	△ 0.03	96.57		
48. 10. 1	国土地理院行政区域図修正による	△ 2.56	94.01		
63. 10. 1	境界変更により御代田町の一部を編入	0.96	94.97		
平成元. 10. 1	国土地理院の面積確定による	3.80	98.77		
3. 1. 10	”	△ 0.10	98.67		
11. 8. 2	境界変更により一部を小県郡東部町へ分割	△ 0.01	98.66		
26. 10. 1	国土地理院の面積確定による	△0.11	98.55		
(注) 小諸町 19.28km ² 、北大井村 8.84km ² 、大里村 28.69km ² 、川辺村 17.06km ² 、三岡村 6.86km ² 、南大井村 8.61km ²					

3. 人口・世帯の推移

(4月1日現在)

年	世帯数 (世帯)	人口			1世帯当りの人口(人)	人口密度
		男(人)	女(人)	計(人)		
24	17,853	21,323	22,070	43,393	2.4	440
25	18,070	21,343	22,347	43,690	2.4	442
26	18,117	21,231	22,240	43,471	2.4	441
27	18,330	21,150	22,149	43,299	2.4	439
28	18,519	21,062	22,050	43,112	2.3	437
29	18,537	20,894	21,831	42,725	2.3	433
30	18,623	20,848	21,684	42,532	2.3	432
元	18,771	20,750	21,594	42,344	2.3	430
2	18,882	20,609	21,465	42,074	2.2	427
3	18,955	20,480	21,341	41,821	2.2	424
4	19,035	20,413	21,228	41,641	2.2	423
5	19,194	20,335	21,143	41,478	2.2	421

小諸市行政組織図

(令和5年4月1日)

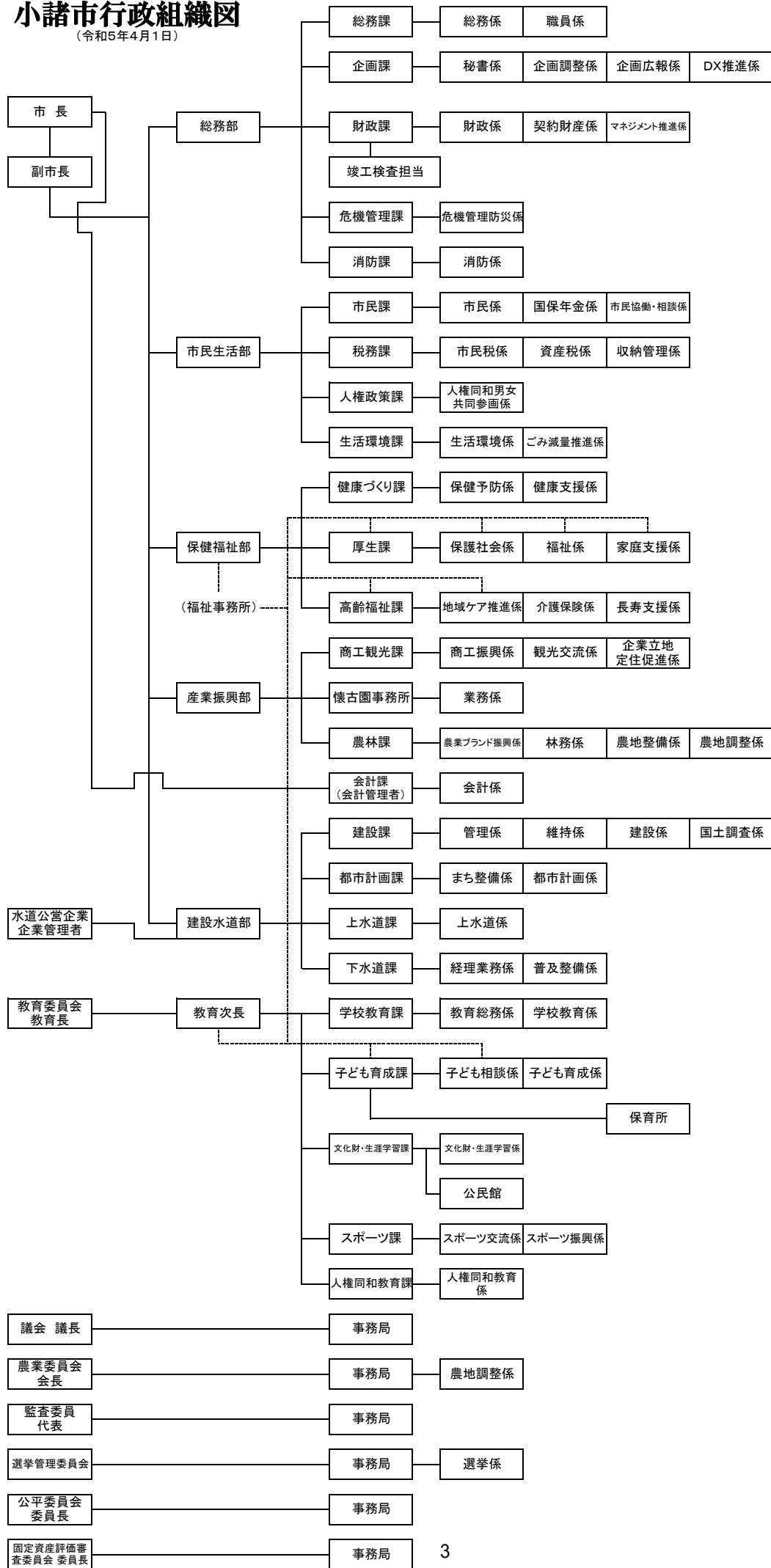

. 財 政

2. 令和4年度一般会計歳入・歳出決算状況

(1) 収支の状況

(単位：千円、%)

歳入

科目	収入済額	比率
市税	5,526,150	28.2
地方譲与税	233,522	1.2
利子割交付金	1,824	0.0
配当割交付金	22,050	0.1
株式等譲渡所得割交付金	15,926	0.1
法人事業税交付金	106,357	0.5
地方消費税交付金	1,077,356	5.5
ゴルフ場利用税交付金	8,429	0.0
環境性能割交付金	15,750	0.1
地方特例交付金	43,106	0.2
地方交付税	4,509,180	23.0
交通安全対策特別交付金	3,544	0.0
分担金及び負担金	124,412	0.7
使用料及び手数料	270,736	1.4
国庫支出金	3,570,627	18.3
県支出金	1,343,410	6.9
財産収入	85,815	0.4
寄附金	414,925	2.1
繰入金	79,666	0.4
繰越金	409,048	2.1
諸収入	1,039,340	5.3
市債	675,225	3.5
歳入合計	19,576,398	100.0

歳出

科目	支出済額	比率
議会費	178,841	1.0
総務費	2,416,474	13.0
民生費	6,325,305	34.0
衛生費	1,653,265	8.9
労働費	71,786	0.4
農林水産業費	547,259	2.9
商工費	1,223,624	6.6
土木費	2,256,447	12.1
消防費	426,106	2.3
教育費	1,575,994	8.5
災害復旧費	89,926	0.5
公債費	1,803,112	9.7
諸支出金	21,452	0.1
予備費	0	0.0
歳出合計	18,589,591	100.0

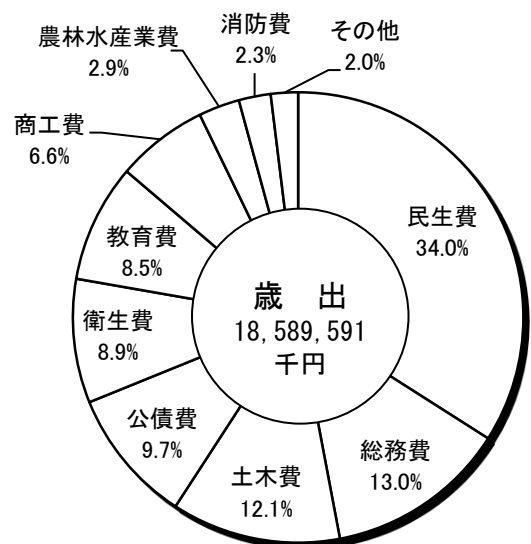
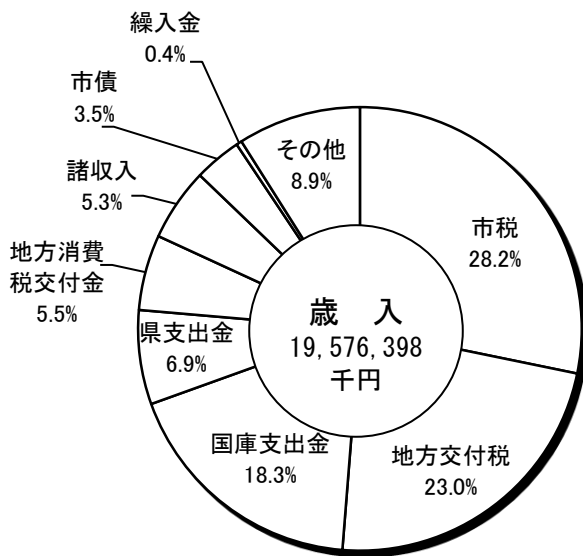

(2) 市税収入状況

調定額 (千円)	収入済額 (千円)	収入率 (%)
5,695,850	5,526,150	97.0

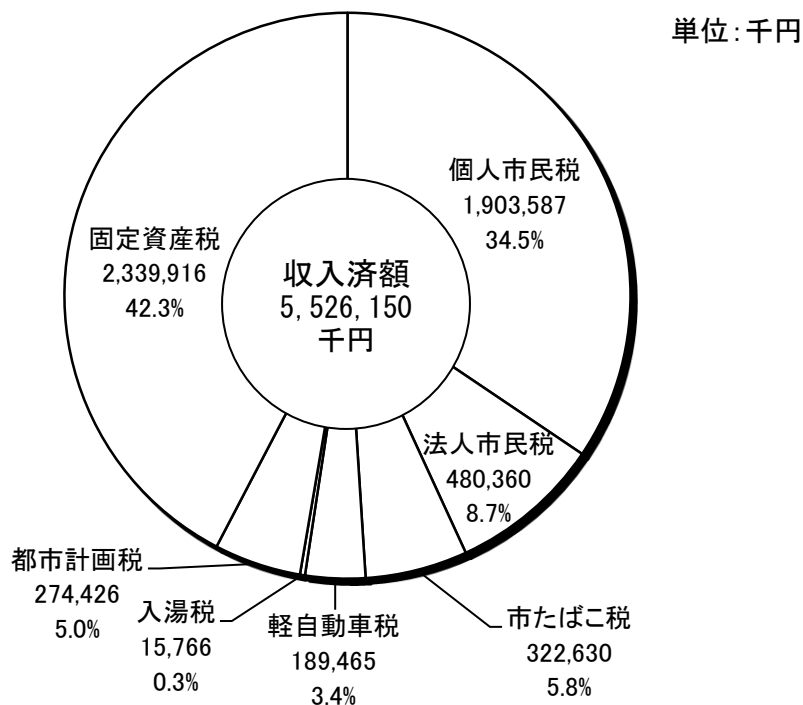

3. 一般会計歳入決算額と市税決算額の推移

(単位：千円、%)

年度	歳入決算額 (A)	市税決算額 (B)	市税の占める割合 (B) / (A)
27	21,524,394	5,246,244	24.4
28	17,972,117	5,263,135	29.3
29	19,891,135	5,132,347	25.8
30	17,610,694	5,131,064	29.1
元	18,098,070	5,216,535	28.8
2	25,461,099	5,480,169	21.5
3	21,828,823	5,406,463	24.8
4	19,576,398	5,526,150	28.2

4. 財政力指数と地方交付税の推移

年度	基準財政収入額 (千円)	基準財政需要額 (千円)	普通交付税 (千円)	特別交付税 (千円)	財政力指数
21	4,605,932	8,168,236	3,558,147	619,230	0.589
22	4,179,891	8,110,269	3,944,208	650,546	0.561
23	4,200,680	8,120,920	3,957,722	670,245	0.532
24	4,244,529	8,047,958	3,811,038	784,192	0.520
25	4,267,496	8,104,398	3,877,899	826,469	0.524
26	4,313,158	8,019,487	3,747,725	745,274	0.531
27	4,469,360	8,168,777	3,699,417	741,936	0.537
28	4,851,213	8,194,636	3,333,980	745,287	0.559
29	4,831,253	8,084,784	3,172,207	712,857	0.579
30	4,679,297	8,021,652	3,341,923	693,883	0.591
元	4,753,639	8,085,090	3,324,330	709,777	0.590
2	4,934,402	8,538,064	3,599,300	670,882	0.583
3	5,088,649	8,855,182	3,766,533	706,679	0.581
4	5,321,302	9,141,850	3,829,096	680,084	0.579

. 稅務總括

1. 税務執行体制及び事務分掌

(1) 税務執行体制

(R5.7.1現在)

所 属	職名 係名	課 長	課長補佐	係 長	主 査	主 任	主 事	研修	計	会計年 度職員	
		市 民 生 活 部	税 務 課	1							1
市民税係					1	1	4	2		8	2
資産税係					1	1	3	3		8	2
収納管理係					1	1	1			3	5
	計	1	0	3	3	8	5	0	20	9	

※上表のほか育児休暇職員1名

(2) 事務分掌

係 名	事 務 分 掌
市 民 税 係	1 所得調査、その他課税に係る調査に関する事。
	2 所得申告に関する事。
	3 固定資産関係税を除く税の賦課調定に関する事。
	4 軽自動車等の標識交付に関する事。
	5 諸証明に関する事。
資 産 税 係	1 固定資産の評価に関する事。
	2 固定資産税、特別土地保有税及び都市計画税の賦課調定に関する事。
	3 国有資産等所在市町村交付金に関する事。
	4 固定資産税に係る台帳の閲覧及び証明に関する事。
	5 その他固定資産税に関する事。
収 納 管 理 係	1 市税の収納に関する事。
	2 市税滞納処分に関する事。
	3 納税推進に関する事。
	4 納税証明に関する事。

2. 市税系統図

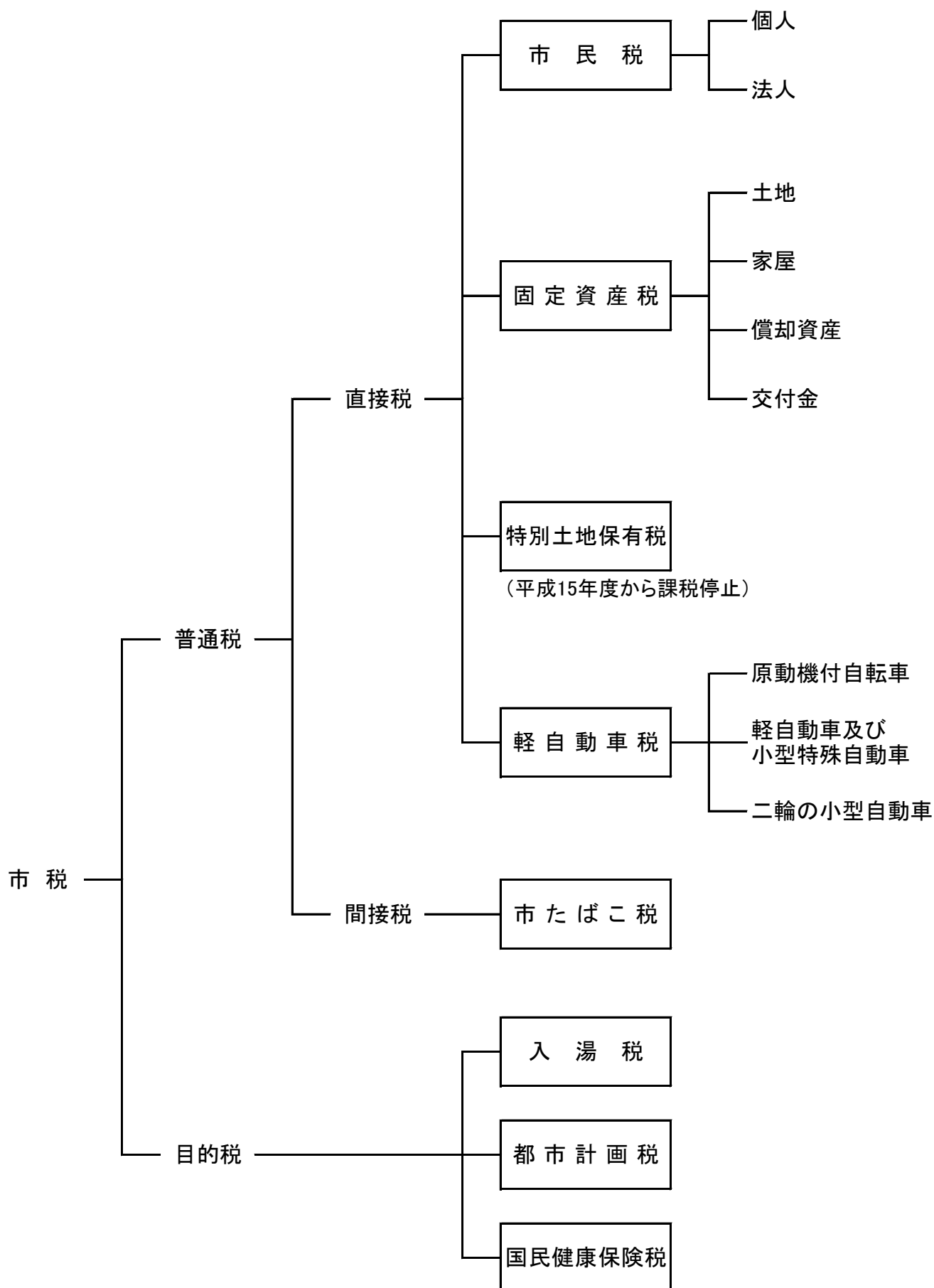

3. 課税主体・賦課期日 (令和5年度)

区分 税目	課 税 主 体	納 税 義 務 者	賦 課 期 日
市民税	個人 ○市内に住所を有する個人(均等割・所得割) ○市内に事務所、事業所又は家屋敷を有する個人で市内に住所を有しない者(均等割)		1月1日
	法人 ○市内に事務所又は事業所を有する法人(均等割・法人税割) ○市内に寮・宿泊所・クラブ・その他これに類する施設を有する法人で市内に事務所・事業所を有しないもの及び市内に事務所・事業所を有する法人でない社団又は財団で代表者又は管理人の定めのあるもの(均等割)		
固定資産税	○土地 ○家屋 ○償却資産	固定資産の所有者	1月1日
特別土地保有税	○土地	5,000㎡以上の土地を取得した者・所有者	平成15年度より課税停止
軽自動車税	○原動機付自転車 ○軽自動車 ○小型特殊自動車 ○二輪の小型自動車	原動機付自転車・軽自動車・小型特殊自動車・二輪の小型自動車の所有者	4月1日
	○環境性能割	軽自動車取得者	
市たばこ税	○売り渡した製造たばこ ○その年に税額の値上げによる手持ち品たばこ	製造たばこの製造者 特定販売業者 卸売販売業者	
入湯税	○鉱泉浴場における入湯行為	入湯客	
都市計画税	○都市計画区域内に所在する土地、家屋(農振農用地区域として定められた土地を除く)	左の区域内の土地、家屋の所有者	1月1日
国民健康保険税	○国民健康保険の被保険者である世帯主		4月1日

4. 税率および納期 (令和4年度)

	課税標準及び税率	申告期限	納期
市	○個人の所得割 6.0%	○個人 一 般 3月15日 給与支払報告書 1月31日	○個人 普通徴収 第1期 6月16日～6月30日 第2期 8月16日～8月31日 第3期 10月16日～10月31日 第4期 12月16日～12月26日
	○個人均等割 3,500円		
民	個人県民税 ○所得割 4.0%	○個人 一 般 3月15日 給与支払報告書 1月31日	○個人 普通徴収 第1期 6月16日～6月30日 第2期 8月16日～8月31日 第3期 10月16日～10月31日 第4期 12月16日～12月26日
	○均等割 2,000円 (うち500円は「長野県森林づくり県民税」)		
税	* 東日本大震災に伴い、防災・減災事業の財源として 県民税・市民税の均等割をそれぞれ500円引き上げ。 平成26年度～令和5年度の10年間。		
	○法人税割 法人税額×税率* * 税率 開始事業年度が平成26年10月1日以降 100分の10.9 開始事業年度が令和元年10月1日以降 100分の7.2	○法人 ・ 確定申告 事業年度終了後2ヶ月 以内 ・ 中間申告 事業年度開始の日以後 6ヶ月を経過した日から 2ヶ月以内	○法人 申告期限と同じ
固 定 資 産 税	○課税標準額の1.4%	○償却資産 1月31日 ○住宅用地 1月31日	第1期 4月16日～5月 2日 第2期 7月16日～8月 1日 第3期 9月16日～9月30日 第4期 11月16日～11月30日
	○免税点 土 地 30万円未満 家 屋 20万円未満 償却資産 150万円未満		

	課税標準及び税率	申告期限	納期
軽自動車税	○原動機付自転車 ・50cc以下 2,000円 ・90cc以下 2,000円 ・125cc以下 2,400円 ・ミニカー 3,700円	○取得申告 所有者になった日から15日以内 ○廃車申告 所有者でなくなった日から30日以内	5月16日～5月31日
	○二輪の小型自動車 6,000円	*平成27年3月31日以前に新規登録した車両の税率 平成27年4月1日以後に新規登録された車両及び新規登録から13年を経過した車両の税率は次のとおり	
	○軽自動車 ・二輪のもの 3,600円 ・三輪のもの 3,100円 * ⇒	平成27年4月1日以後新規登録 3,900円	新規登録から13年超 4,600円
	・四輪以上のもの 乗用 営業用 5,500円 * ⇒ 自家用 7,200円 * ⇒	6,900円	8,200円
	貨物 営業用 3,000円 * ⇒ 自家用 4,000円 * ⇒	10,800円	12,900円
	・もっばら雪上を走行するもの 3,600円	3,800円	4,500円
	○小型特殊自動車 ・農耕作業用 2,400円 ・その他のもの 5,900円	5,000円	6,000円
市たばこ税	○紙巻たばこ等 1,000本につき6,552円	翌月末日	申告期限と同じ
	○旧三級品の紙巻たばこ 令和元年9月30日まで 1,000本につき4,000円 令和元年10月1日から 通常のたばこ等と同額	※加熱式たばこについては、「重量」と「価格」により紙巻たばこの本数に換算する課税方式となり、平成30年10月1日から令和4年10月1日まで5年かけて新方式へ段階的に移行。	
入湯税	入湯客一人一日あたり 宿泊 150円 日帰り 50円	翌月15日	申告期限と同じ
都市計画税	課税標準額の0.2%		固定資産税と同じ
国民健康保険税	○基礎課税分 ・所得割 6.0% ・資産割 7.0% ・被保険者均等割 18,000円 ・世帯別平等割 20,000円 ○後期高齢者支援金等分 ・所得割 2.9% ・資産割 3.0% ・被保険者均等割 8,500円 ・世帯別平等割 7,000円 ○介護納付金課税分 ・所得割 3.2% ・資産割 4.5% ・被保険者均等割 9,000円 ・世帯別平等割 8,000円		普通徴収の納期 第1期 7月16日～8月1日 第2期 8月16日～8月31日 第3期 9月16日～9月30日 第4期 10月16日～10月31日 第5期 11月16日～11月30日 第6期 12月16日～12月26日 第7期 1月16日～1月31日 第8期 2月16日～2月28日

5. 税率の推移

税目 年度	市民税		固定 資産税 (%)	軽自動車税(円) (10/1～軽自動車税種別割)				軽自動車税 環境性能割 (%)	市たばこ税	入湯税(円)	都市 計画税 (%)	国民健康保険税			
	個人 (%)	法人 (%)		原付自転車	軽自動車	小型特殊	2輪小型					所得割 (%)	資産割 (%)	均等割 (円)	平等割 (円)
27	6	13.5	1.4	1,000 \$ 2,500	2,400 \$ 7,200	1,600 \$ 4,700	4,000		千本当り5,262円 " 旧3級品2,495円	150 150	0.2	8.9 (3.2)	10.0 (4.5)	26,500 (9,000)	27,000 (8,000)
28	6	10.9	1.4	2,000 \$ 3,700	3,600 \$ 12,900	2,400 \$ 5,900	6,000		千本当り5,262円 " 旧3級品2,925円	150	0.2	8.9 (3.2)	10.0 (4.5)	26,500 (9,000)	27,000 (8,000)
29	6	10.9	1.4	2,000 \$ 3,700	3,600 \$ 12,900	2,400 \$ 5,900	6,000		千本当り5,262円 " 旧3級品3,355円	150	0.2	8.9 (3.2)	10.0 (4.5)	26,500 (9,000)	27,000 (8,000)
30	6	10.9	1.4	2,000 \$ 3,700	3,600 \$ 12,900	2,400 \$ 5,900	6,000		千本当り5,692円(10/1～) " 旧3級品4,000円	150	0.2	8.9 (3.2)	10.0 (4.5)	26,500 (9,000)	27,000 (8,000)
元	6	7.2 (10/1～)	1.4	2,000 \$ 3,700	3,600 \$ 12,900	2,400 \$ 5,900	6,000	0～2 (10/1～)	千本当り5,692円 (旧3級品10/1～)	150	0.2	8.9 (3.2)	10.0 (4.5)	26,500 (9,000)	27,000 (8,000)
2	6	7.2	1.4	2,000 \$ 3,700	3,600 \$ 12,900	2,400 \$ 5,900	6,000	0～2	千本当り6,122円(10/1～)	150	0.2	8.9 (3.2)	10.0 (4.5)	26,500 (9,000)	27,000 (8,000)
3	6	7.2	1.4	2,000 \$ 3,700	3,600 \$ 12,900	2,400 \$ 5,900	6,000	0～2	千本当り6,552円(10/1～)	150	0.2	8.9 (3.2)	10.0 (4.5)	26,500 (9,000)	27,000 (8,000)
4	6	7.2	1.4	2,000 \$ 3,700	3,600 \$ 12,900	2,400 \$ 5,900	6,000	0～2	千本当り6,552円	宿泊 150 日帰り 50	0.2	8.9 (3.2)	10.0 (4.5)	26,500 (9,000)	27,000 (8,000)
5	6	7.2	1.4	2,000 \$ 3,700	3,600 \$ 12,900	2,400 \$ 5,900	6,000	0～2	千本当り6,553円	宿泊 150 日帰り 50	0.2	8.9 (3.2)	10.0 (4.5)	26,500 (9,000)	27,000 (8,000)

6. 令和4年度 市税納入実績

(単位：千円)

区 分 税 目		調 定 額			納 入 額			徴 収 率		
		現年度 (A)	滞納繰越 (B)	合 計 (C)	現年度 (D)	滞納繰越 (E)	合 計 (F)	現年度 D/A (%)	滞納繰越 E/B (%)	合 計 F/C (%)
市 民 税	個 人	1,905,032	66,630	1,971,662	1,878,618	24,937	1,903,555	98.61	37.43	96.55
	法 人	481,232	2,632	483,864	480,013	322	480,335	99.75	12.23	99.27
固 定 資 産 税 (交・納付金含む)		2,346,596	72,931	2,419,527	2,321,572	18,344	2,339,916	98.93	25.15	96.71
軽 自 動 車 税 割		175,325	8,353	183,678	172,568	2,360	174,928	98.43	28.25	95.24
軽 自 動 車 税 割		14,537	0	14,537	14,537	0	14,537	100.00	-	100.00
市 た ば こ 税		322,630	0	322,630	322,630	0	322,630	100.00	-	100.00
入 湯 税		15,766	0	15,766	15,766	0	15,766	100.00	-	100.00
都 市 計 画 税		275,008	9,178	284,186	272,117	2,309	274,426	98.95	25.16	96.57
特 別 土 地 保 有 税		0	0	0	0	0	0	-	-	-
合 計		5,536,126	159,724	5,695,850	5,477,821	48,272	5,526,093	98.95	30.22	97.02
国 民 健 康 保 険 税		807,545	127,612	935,157	762,036	45,701	807,737	94.36	35.81	86.37
総 計		6,343,671	287,336	6,631,007	6,239,857	93,973	6,333,830	98.36	32.70	95.52

7. 税目別調定額・構成比の推移

(単位:千円・%)

税目 年度	個人市民税		法人市民税		固定資産税		都市計画税		市たばこ税		その他の税		調定額 合計
	調定額	割合	調定額	割合	調定額	割合	調定額	割合	調定額	割合	調定額	割合	
30	1,871,691	35.1	491,463	9.2	2,215,624	41.5	278,526	5.2	277,061	5.2	200,517	3.8	5,334,883
元	1,933,706	35.5	373,630	6.9	2,350,322	43.2	284,004	5.2	284,672	5.2	213,320	3.9	5,439,655
2	1,926,758	33.8	577,182	10.1	2,417,176	42.4	287,694	5.0	283,001	5.0	205,846	3.6	5,697,657
3	1,910,842	34.1	593,351	10.6	2,302,300	41.1	273,199	4.9	298,708	5.3	219,725	3.9	5,598,125
4	1,971,662	34.6	483,863	8.5	2,419,526	42.5	284,186	5.0	322,630	5.7	213,981	3.8	5,695,848

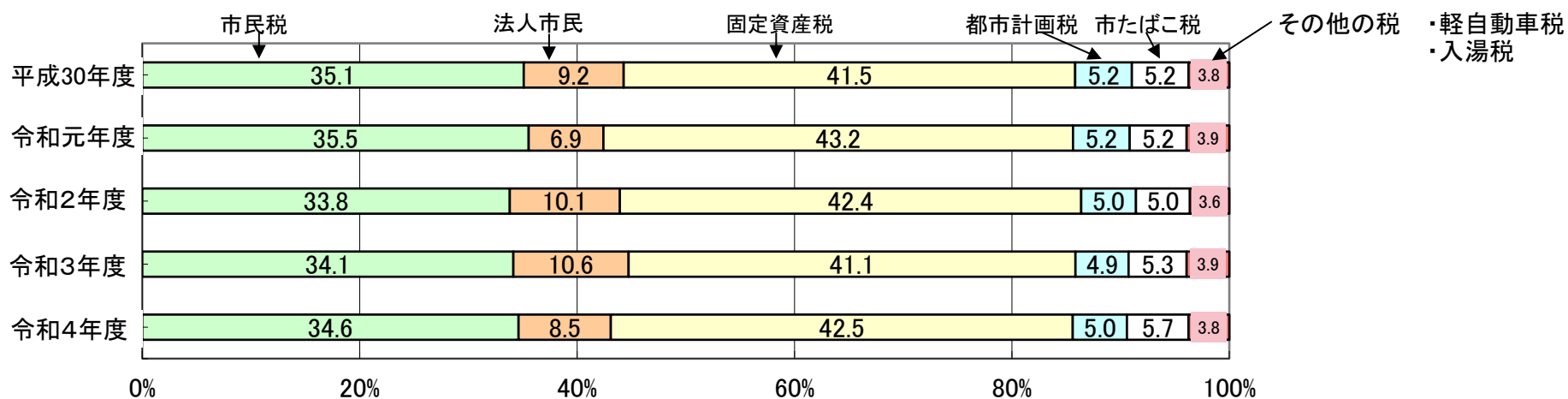

8. 市税の減免等の状況

イ. 法に定める地域未来投資促進税制等の固定資産税免除状況

(円)

区分 年度	地域未来投資促進制度(≒地域経済牽引事業促進による地域成長発展基盤強化法)		企業立地促進法		合 計	
	納税義務者数	免除税額	納税義務者数	免除税額	納税義務者数	免除税額
H25			4	2,161,900	4	2,161,900
H26			4	2,161,900	4	2,161,900
H27			3	1,814,800	3	1,814,800
H28			1	732,300	1	732,300
H29			2	1,584,400	2	1,584,400
H30			4	11,032,300	4	11,032,300
R元	1	31,355,300	3	10,403,300	4	41,758,600
R2	2	39,058,800	3	9,551,000	5	48,609,800
R3	3	42,273,100	1	102,600	4	42,375,700
R4	2	10,917,700			2	10,917,700

平成30年3月に条例施行、同年1月から適用となり、取得のあった日の属する年の翌年度から3年度に限り課税免除。

ロ. 市税条例による減免状況

市民税について：H30までは個人のみ、R元から個人＋法人を採用。

減免の根拠	市民税(個人)	地方税法第323条	市税条例第51条
	固定資産税	第367条	第71条(企業立地促進法を除く)
	軽自動車税	第454条	第90条、第90条の2
	国民健康保険税		第163条の2

(円)

年度 税目	H30		R元		R2		R3		R4	
	人員	減免税額	人員	減免税額	人員	減免税額	人員	減免税額	人員	減免税額
市県民税	3	84,700	20	847,600	1	46,000	5	218,700	3	204,800
固定資産税	68	4,434,100	81	4,961,200	78	4,547,700	81	4,685,900	78	4,680,100
都市計画税	67	654,500	81	735,900	75	670,500	81	703,800	78	694,400
軽自動車税	255	2,051,600	265	2,249,500	283	2,755,400	287	2,590,400	302	2,771,900
国民健康保険税	47	931,500	35	869,600	113	11,582,600	46	585,000	62	1,646,200
計	440	8,156,400	482	9,663,800	550	19,602,200	500	8,783,800	523	9,997,400

ハ. 固定資産税等の課税保留状況

(円)

年度 税目	H30		R元		R2		R3		R4	
	人員	保留税額	人員	保留税額	人員	保留税額	人員	保留税額	人員	保留税額
固定資産税	33	1,609,800	32	1,637,800	28	1,364,700	32	1,397,600	37	1,514,000
都市計画税	33	247,800	32	252,000	28	211,700	32	216,700	37	237,500
計	33	1,857,600	32	1,889,800	28	1,576,400	32	1,614,300	37	1,751,500

9. 市税の賦課徴収に関する経費 (課税状況調による)

(単位:千円)

区 分		年 度	30	元	2	3	4
税 収 入 額	(1) 市 税		5,131,065	5,216,535	5,697,657	5,598,125	5,526,150
	(2) 個人県民税		1,190,764	1,218,885	1,218,229	1,207,940	1,261,283
	(3) 合 計		6,321,829	6,435,420	6,915,886	6,806,065	6,787,433
徴 税 費	人件費	基本給	72,015	68,223	67,011	61,568	62,519
		諸手当	32,022	37,834	37,069	33,412	57,844
		その他	32,074	31,151	22,580	20,553	2,427
		報酬等	16,169	10,867	15,735	18,803	13,866
		(4) 計	152,280	148,075	142,395	134,336	136,656
	需用費	旅 費	335	321	289	303	324
		消耗品その他	44,775	69,654	75,300	64,333	101,098
		(5) 計	61,279	80,842	91,324	64,636	101,422
	報償費	前納報奨金	0	0	0	0	0
		納税奨励金	0	0	0	0	0
		その他	5	5	5	5	4
		(6) 計	5	5	5	5	4
(7) その他		29,074	52,056	2	3,963		
(8) 合 計		226,469	270,111	217,991	202,940	238,082	
県民税取扱費	納税通知書を基準		66,544	67,010	66,876	68,876	66,060
	徴収額を基準		1,444	2,130	1,593	877	4,079
	報奨金相当分		1	21			
	(9) 合 計		67,989	69,161	68,469	69,753	70,139
(10) (8) - (9)		158,480	200,950	149,522	133,187	167,943	
税収入額に対する徴税費の割合	(8) / (3)		3.6%	4.2%	3.2%	3.0%	3.5%
	(10) / (1)		3.1%	3.9%	2.6%	2.4%	3.0%
(11) 市分前納報奨金・納税奨励金		0	0	0	0	0	
(12) (11)の(10)に対する割合(11)/(10)		0.0%	0.0%	0.0%	0.0%	0.0%	
(13) (11)の(1)に対する割合 (11)/(1)		0.00%	0.00%	0.00%	0.00%	0.00%	

10. 税務関係証明書発行

区 分	30		元		2		3		4	
	件数	調定額	件数	調定額	件数	調定額	件数	調定額	件数	調定額
市民税等に関する証明	6,334		5,291		4,795		4,859		5,040	
固定資産に関する証明	949		1,056		1,476		990		882	
納税に関する証明	1,206	3,046	937	2,531	1,428	2,548	1,319	2,480	1,332	2,524
公図・台帳閲覧等	2,553		2,031		1,595		2,209		2,167	
合 計	11,042		9,315		9,294		9,377		9,421	
前 年 比	90.0%	88.0%	84.4%	83.1%	99.8%	100.7%	100.9%	97.3%	100.5%	101.8%

◎市税関係証明書等手数料

営業に関する証明	300円	土地は1筆、建物は1棟、租税公課は1ヶ年分を1件とする。
租税公課に関する証明	300円	ただし土地建物に対する租税公課は、土地は1筆、建物は1棟を1件とする。
土地・家屋に関する証明	300円	
公簿書類及び土地図面又は台帳の閲覧	300円	閲覧に関しては、公簿は1冊、公文書は1事件、土地の図面は1枚、
住宅用家屋証明	1,300円	土地名寄帳は1人分をもって1件とする。
その他証明	300円	

. 市県民税

1. 年度別納税義務者等の調べ (課税状況調による)

(7月1日現在)

年度 区分 所得別	令和2年度		令和3年度		令和4年度		令和5年度	
	納税義務者 (人)	税額 (千円)	納税義務者 (人)	税額 (千円)	納税義務者 (人)	税額 (千円)	納税義務者 (人)	税額 (千円)
1. 給与所得	16,444	1,580,934	16,266	1,537,635	16,358	1,614,719	16,556	1,670,002
均等割のみ	1,144	4,004	1,093	3,826	997	3,490	966	3,381
均等割と所得割	15,300	1,576,930	15,173	1,533,809	15,361	1,611,229	15,590	1,666,621
2. 営業所得	1,152	86,421	1,001	93,417	952	97,989	966	104,693
均等割のみ	207	725	194	679	185	648	163	571
均等割と所得割	773	85,696	807	92,738	767	97,341	803	104,122
3. 農業所得	172	11,636	174	16,072	162	16,442	161	15,781
均等割のみ	51	179	38	133	36	126	37	130
均等割と所得割	121	11,457	136	15,939	126	16,316	124	15,651
4. その他所得者	3,668	148,085	3,644	152,844	3,639	162,899	3,665	429,731
均等割のみ	1,009	3,532	993	3,476	1,005	3,518	1,018	3,563
均等割と所得割	2,659	144,553	2,651	149,368	2,634	159,381	2,647	426,168
5. 家屋敷等のみ	781	2,734	765	2,678	821	2,874	867	3,035
合計	22,217	1,829,810	21,850	1,802,646	21,932	1,894,923	22,215	2,223,242

2. 令和5年度課税標準額段階別・所得者区分の納税義務者及び総所得金額等の調べ（課税状況調による）

所得者区分 人数・金額 課税標準額の段階	給与所得者		営業等所得者		農業所得者		その他所得者		分離譲渡所得者		合計		所得割額 (千円)					
	納税義務者数(人)	総所得金額(千円)	納税義務者数(人)	総所得金額(千円)	納税義務者数(人)	総所得金額(千円)	納税義務者数(人)	総所得金額(千円)	納税義務者数(人)	総所得金額(千円)	納税義務者数(人)	総所得金額(千円)	給与	営業等	農業	その他	譲渡	計
10万円以下	459	354,253	54	49,368	7	7,126	247	194,879	71	36,116	838	641,742	819	89	15	445	7,556	8,924
10万円超～100万円以下	4,879	7,246,434	288	441,707	42	76,386	1,617	2,134,220	39	58,715	6,865	9,957,462	155,348	7,770	1,162	40,465	4,810	209,555
100 " ～ 200 "	5,253	13,704,333	214	554,209	28	80,611	458	1,083,503	37	98,899	5,990	15,521,555	425,377	17,202	2,408	35,479	5,391	485,857
200 " ～ 300 "	2,800	10,887,317	87	326,816	19	77,269	100	352,248	28	110,536	3,034	11,754,186	379,200	12,141	2,650	13,744	6,095	413,830
300 " ～ 400 "	1,155	5,973,169	51	254,010	10	47,437	33	151,394	14	72,594	1,263	6,498,604	227,938	10,273	2,018	6,571	2,914	249,714
400 " ～ 550 "	587	3,805,499	39	237,154	9	56,760	25	150,914	10	65,657	670	4,315,984	153,511	10,423	2,363	6,755	3,447	176,499
550 " ～ 700 "	164	1,352,243	23	182,545	3	23,292	8	58,889	2	16,161	200	1,633,130	57,016	8,360	1,047	2,678	645	69,746
700 " ～ 1,000 "	89	938,269	22	234,833	3	29,268	6	57,301	11	116,267	131	1,375,938	41,531	10,637	1,467	2,798	5,376	61,809
1,000万円超	129	2,894,799	19	448,916	2	35,517	7	163,670	16	426,912	173	3,969,814	145,339	23,365	1,913	8,060	290,735	469,412
合計	15,515	47,156,316	797	2,729,558	123	433,666	2,501	4,347,018	228	1,001,857	19,164	55,668,415	1,586,079	100,260	15,043	116,995	326,969	2,145,346
前年度対比 (%)	101.4	103.0	105.1	107.4	98.4	99.5	101.3	104.9	95.0	118.8	101.5	103.5	103.2	109.0	97.0	109.0	488.3	118.0

3. 個人市民税普通徴収・特別徴収の比較 (現年課税分最終調定)

区分 年度	納 税 義 務 者						調 定 額					
	普通徴収 (人)	前年比	特別徴収 (人)	前年比	計 (人)	前年比	普通徴収 (千円)	前年比	特別徴収 (千円)	前年比	計 (千円)	前年比
29	7,629	96.8%	13,891	103.6%	21,520	101.1%	530,868	101.5%	1,289,453	101.9%	1,820,321	101.8%
30	7,404	97.1%	14,287	102.9%	21,691	100.8%	370,303	69.8%	1,413,632	109.6%	1,783,935	98.0%
元	7,454	100.7%	15,612	109.3%	23,066	106.3%	380,085	102.6%	1,452,677	102.8%	1,832,762	102.7%
2	7,271	97.5%	14,858	95.2%	22,129	95.9%	346,212	91.1%	1,476,802	101.7%	1,823,014	99.5%
3	6,828	93.9%	15,063	101.4%	21,891	98.9%	376,212	108.7%	1,466,396	99.3%	1,842,608	101.1%
4	7,041	103.1%	15,086	100.2%	22,127	101.1%	398,450	105.9%	1,506,582	102.7%	1,905,032	103.4%

令和4年度 普徴・特徴比較グラフ

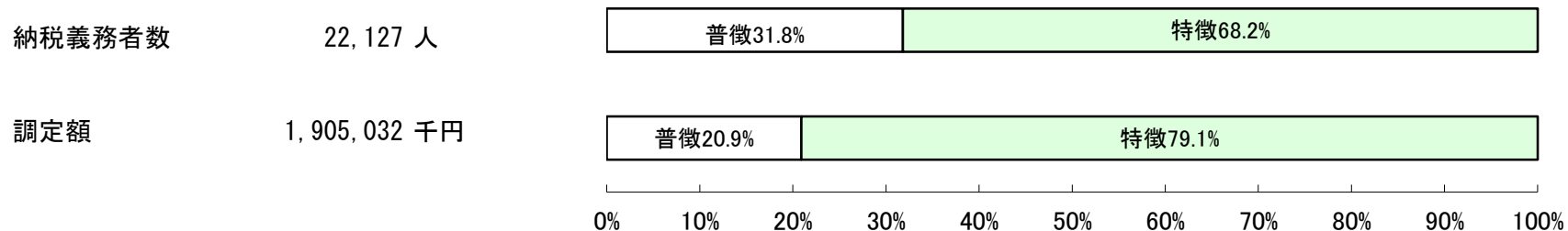

4. 法人市民税

イ. 年度別納税義務者（課税状況調による）

区 分		年 度					
		30	元	2	3	4	5
法人 (均等割納税義務者)	地方税法第312条第1項 第1号に該当する法人	867	871	896	914	919	927
	“ 第2号に該当する法人	10	10	10	8	9	8
	“ 第3号に該当する法人	208	206	206	207	212	214
	“ 第4号に該当する法人	15	16	16	15	14	15
	“ 第5号に該当する法人	41	40	38	43	45	48
	“ 第6号に該当する法人	4	4	6	7	9	8
	“ 第7号に該当する法人	53	57	54	56	60	60
	“ 第8号に該当する法人	4	4	4	5	5	5
	“ 第9号に該当する法人	5	6	7	6	4	4
計		1,207	1,214	1,237	1,261	1,277	1,289
伸び率		95%	100.6%	101.9%	101.9%	101.3%	100.9%

ロ. 法人市民税調定額の推移（現年課税分）

区分 年度	均等割額 (千円)	法人税割額 (千円)	合 計 (千円)	前年比 (%)
30	116,295	372,172	488,467	103.35
元	122,689	248,157	370,846	75.92
2	123,491	449,725	573,216	154.57
3	122,984	461,744	584,728	102.01
4	124,831	356,400	481,231	82.30

5. 令和4年度法人市民税業種別法人数、税割構成比

(1) 法人数 (1,614社)

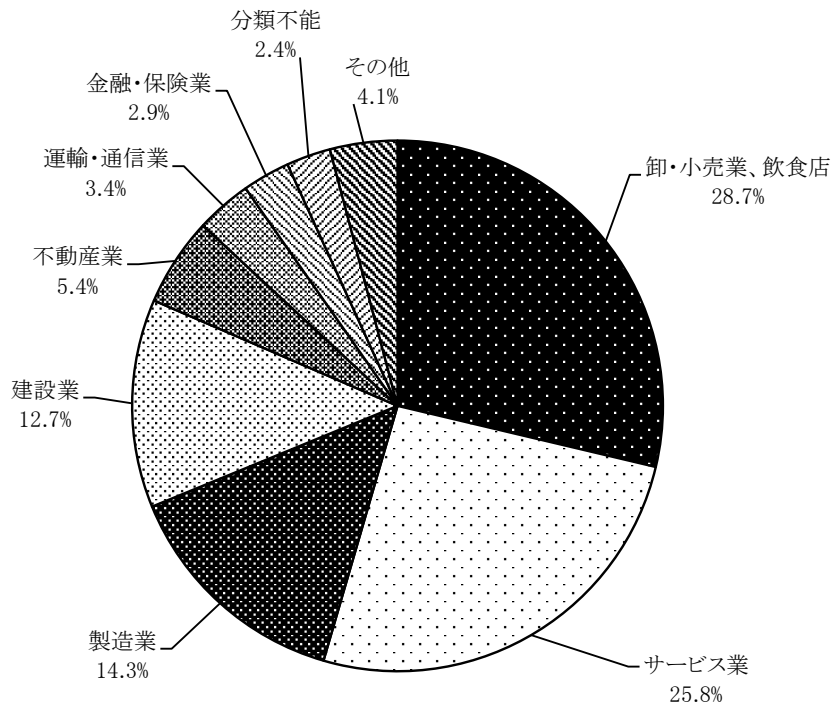

(2) 税割額 (現年課税分)
(356,401千円)

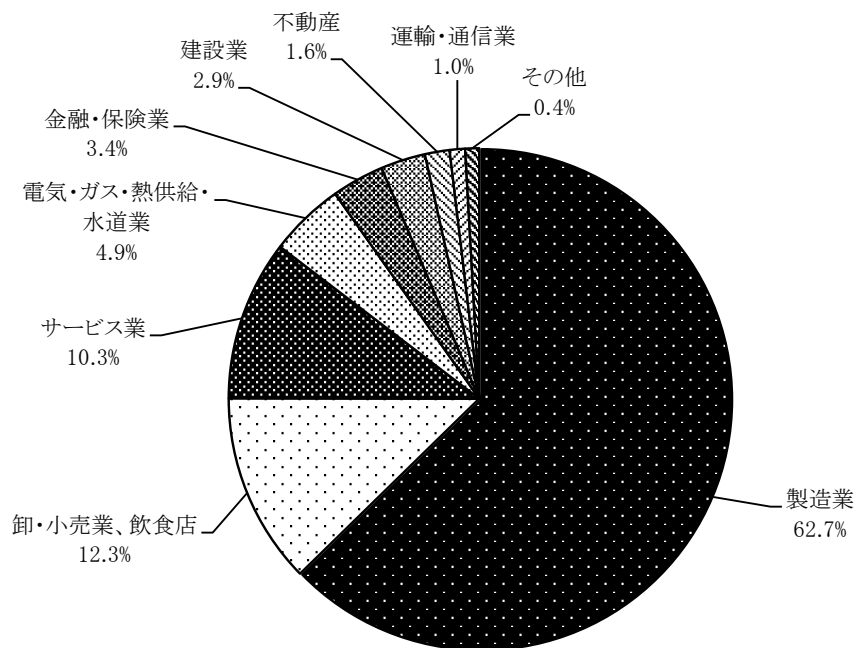

・ 固定資産税 ・ 都市計画税

各年度4月1日時点

1. 固定資産税納税義務者推移

(法定免税点以上、単位:人)

区分	年度	R元	R2	R3	R4	R5
土地		15,712	15,767	15,836	15,947	16,037
家屋		15,555	15,617	15,598	15,775	15,878
償却資産		707	822	781	895	895
合計		20,396	20,465	20,463	20,604	20,663

2. 固定資産税等調定額推移

(単位:千円)

区分	年度	R元	R2	R3	R4	R5
(1).固定資産税		2,246,296	2,308,049	2,193,041	2,331,642	2,328,131
内訳	土地	621,537	622,343	622,604	624,841	624,708
	家屋	1,055,705	1,073,661	980,534	1,094,935	1,131,241
	償却資産	569,054	612,045	589,903	611,866	572,182
(2).交付金		17,468	17,292	17,220	16,827	18,078
合計		2,263,764	2,325,341	2,210,261	2,348,469	2,346,209
前年比		106.2%	102.7%	95.1%	106.3%	99.9%

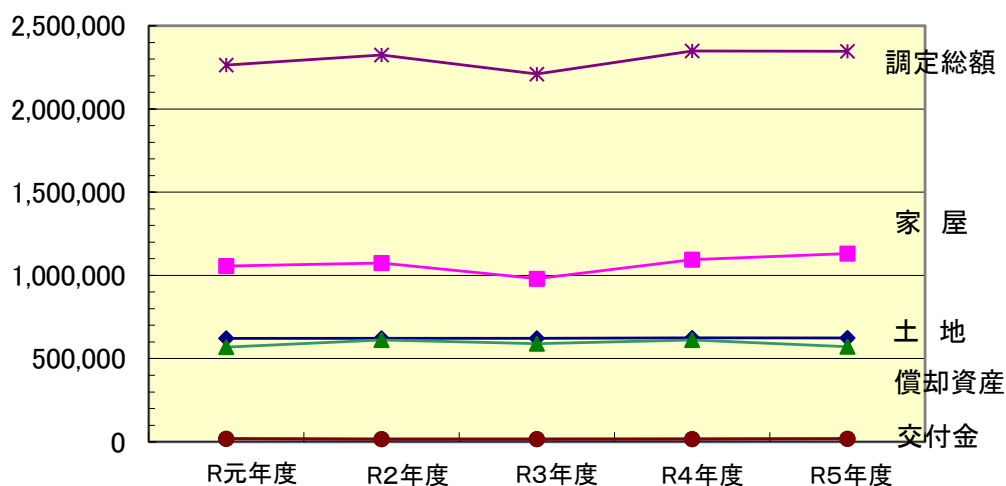

3. 都市計画税納税義務者推移

(法定免税点以上、単位:人)

区分	年度	R元	R2	R3	R4	R5
土地		15,628	15,683	15,750	15,862	15,948
家屋		15,552	15,614	15,596	15,773	15,876
合計		19,995	20,050	20,072	20,184	20,246

4. 都市計画税調定額推移

(単位:千円)

区分	年度	R元	R2	R3	R4	R5
土地		114,058	114,022	113,943	114,533	114,612
家屋		158,092	161,896	147,663	161,384	165,866
合計		272,150	275,918	261,606	275,917	280,478
前年比		101.5%	101.4%	94.8%	105.5%	101.7%

5. 土地に関する調べ (概要調書から)

区分 地目		地積				決定価格				筆数				単位当たり価格	
		非課税地積 (㎡) (イ)	評価総地積 (㎡) (ロ)	法定免税点 未満のもの (㎡) (ハ)	法定免税点 以上のもの (㎡) (ニ)	総額 (千円) (ホ)	法定免税点 未満のもの (千円) (ヘ)	法定免税点 以上のもの (千円) (ト)	(ト)に係る 課税標準額 (千円) (チ)	非課税地 筆数 (筆) (リ)	評価総筆数 (筆) (ヌ)	法定免税点 未満のもの (筆) (ル)	法定免税点 以上のもの (筆) (ロ)	平均価格 (円/㎡) (ホ)/(ロ)	最高価格 (円/㎡)
田	一般田	20,968	12,375,489	462,203	11,913,286	1,333,563	44,944	1,288,619	1,288,227	49	10,454	573	9,881	108	151
	介在田 市街化区域田		37,308	104	37,204	178,421	253	178,168	124,715	0	58	3	55	4,782	9,860
畑	一般畑	180,253	21,009,021	1,845,989	19,163,032	704,289	60,031	644,258	643,899	182	23,628	2,410	21,218	34	84
	介在畑 市街化区域畑		153,551	554	152,997	779,142	1,070	778,072	544,625	0	307	7	300	5,074	11,375
宅地	小規模住宅用地		3,507,925	147,650	3,360,275	32,590,784	887,221	31,703,563	5,283,241		25,496	1,488	24,008	9,291	31,634
	一般住宅用地		3,620,325	81,946	3,538,379	27,881,921	170,970	27,710,951	9,235,256		22,423	791	21,632	7,701	24,672
	住宅用地 以外の宅地		3,214,195	37,403	3,176,792	25,240,532	43,713	25,196,819	17,595,175		6,538	212	6,326	7,853	31,634
	計	835,956	10,342,445	266,999	10,075,446	85,713,237	1,101,904	84,611,333	32,113,672	962	54,457	2,491	51,966	8,288	31,634
塩田															
鉱泉地		33	62	0	62	1,454	0	1,454	1,454	2	7	0	7	23,452	65,506
池沼		6,375	307,510	138,639	168,871	9,982	4,228	5,754	5,754	16	281	104	177	32	70
山林	一般山林	17,929,412	12,099,754	1,827,550	10,272,204	281,686	39,691	241,995	241,992	365	8,175	1,573	6,602	23	33
	介在山林														
牧場			7,719	2,262	5,457	126	37	89	89		8	2	6	16	16
原野		82,657	2,088,013	409,393	1,678,620	25,361	4,903	20,458	20,458	173	3,186	590	2,596	12	62
雑種地	ゴルフ場の用地		402,512	361	402,151	276,686	247	276,439	185,624		109	1	108	687	687
	遊園地等の用地														
	鉄軌道用地	0	275,849	0	275,849	409,688	0	409,688	286,781		277		277	1,485	2,053
	その他の雑種地	340,850	3,614,229	381,840	3,232,389	13,343,063	210,008	13,133,055	9,176,106	754	8,014	1,357	6,657	3,692	22,976
	計	340,850	4,292,590	382,201	3,910,389	14,029,437	210,255	13,819,182	9,648,511	754	8,400	1,358	7,042	3,268	22,976
その他		16,440,034								51,216					
合計		35,836,538	62,713,462	5,335,894	57,377,568	103,056,698	1,467,316	101,589,382	44,633,396	53,719	108,961	9,111	99,850	1,643	

6. 宅地に関する調べ (概要調書から)

(法定免税点以上)

地区別	区	納税義務者数 (人)	地積 (㎡)	決定価格 (千円)	課税標準額 (千円)	筆数 (筆)	単位当たり価格		最高価格地
							平均価格 (円/㎡)	最高価格 (円/㎡)	
商業地区	繁華街	—	—	—	—	—	—	—	—
	高度商業地区	—	—	—	—	—	—	—	—
	普通商業地区	402	260,065	4,000,954	2,238,739	718	15,384	31,634	相生町一丁目
住宅地区	併用住宅地区	815	729,246	9,158,199	5,018,514	1,906	12,558	24,494	相生町一丁目
	高級住宅地区	—	—	—	—	—	—	—	—
	普通住宅地区	4,099	1,918,745	20,094,390	5,986,762	7,497	10,473	19,061	古城三丁目
工業地区	大工場地区	—	—	—	—	—	—	—	—
	中小工場地区	17	105,813	1,210,522	811,140	81	11,440	17,734	大字柏木
	家内工業地区	—	—	—	—	—	—	—	—
村落地区	集団地区	—	—	—	—	—	—	—	—
	村落地区	9,563	6,889,296	49,791,111	17,809,230	18,729	7,227	15,730	大字和田
観光地区		—	—	—	—	—	—	—	—
農業用施設の用に供する宅地		768	172,281	356,157	249,287	932	2,067	5,304	大字滋野甲
合計		15,664	10,075,446	84,611,333	32,113,672	29,863	8,398		

宅地の基準地価格の推移 (基準地の位置 小諸市相生町一丁目133番地6)

(単位:円/㎡)

基準年度	H17	H18	H19	H20	H21	H22	H23	H24	H25	H26	H27	H28	H29	H30	H31	R2	R3	R4	R5
価格	下落修正 64,520	58,540	下落修正 54,150	下落修正 50,410	46,930	下落修正 43,360	下落修正 40,150	38,210	下落修正 36,150	下落修正 34,630	33,400	下落修正 32,290	下落修正 31,350	30,560	下落修正 30,040	下落修正 29,500	29,110	下落修正 28,960	下落修正 28,870

7. 家屋に関する調べ（概要調書から）

(1) 木造家屋

区分 家屋の種類	棟数			床面積（㎡）			単位当たり価格（円/㎡）		
	総数	法定免税点 未満のもの	法定免税点 以上のもの	総数	法定免税点 未満のもの	法定免税点 以上のもの	総数	法定免税点 未満のもの	法定免税点 以上のもの
専用住宅	15,143	717	14,426	1,855,543	71,012	1,784,531	18,477	939	19,175
共同住宅・寄宿舎	350	0	350	93,125	0	93,125	28,195	0	28,195
併用住宅	595	27	568	84,318	2,156	82,162	12,228	1,610	12,506
旅館・料亭・ホテル	92	0	92	15,746	0	15,746	10,093	0	10,093
事務所・銀行・店舗	385	4	381	41,702	174	41,528	19,770	1,822	19,845
劇場・病院	16	0	16	4,217	0	4,217	17,846	0	17,846
工場・倉庫	518	25	493	50,448	1,320	49,128	6,847	1,998	6,977
土蔵	777	123	654	28,127	3,955	24,172	2,340	1,753	2,436
附属家	4,043	789	3,254	136,903	22,415	114,488	2,983	738	3,423
合計	21,919	1,685	20,234	2,310,129	101,032	2,209,097	17,237	956	17,982

(2) 木造以外の家屋

区分 家屋の種類	棟数			床面積（㎡）			単位当たり価格（円/㎡）		
	総数	法定免税点 未満のもの	法定免税点 以上のもの	総数	法定免税点 未満のもの	法定免税点 以上のもの	総数	法定免税点 未満のもの	法定免税点 以上のもの
事務所・店舗・百貨店	626	4	622	264,701	109	264,592	48,360	6,000	48,378
住宅・アパート	2,196	3	2,193	389,655	98	389,557	32,653	3,541	32,660
病院・ホテル	54	0	54	52,921	0	52,921	63,239	0	63,239
工場・倉庫・市場	2,176	37	2,139	543,360	1,280	542,080	26,836	5,865	26,885
その他	2,004	121	1,883	71,608	3,311	68,297	7,488	2,799	7,716
合計	7,056	165	6,891	1,322,245	4,798	1,317,447	33,268	3,705	33,376

(3) 新增築分と減少分に関する推移

区分		異動年	H30	R元	R2	R3	R4
新增分	木造家屋	棟数	135	156	157	163	170
		床面積 (㎡)	15,596	18,932	16,633	19,687	22,255
		決定価格 (千円)	1,025,512	1,234,869	1,140,341	1,353,811	1,511,029
	非木造家屋	棟数	51	47	40	54	53
		床面積 (㎡)	37,403	8,944	6,083	9,927	7,994
		決定価格 (千円)	3,035,348	838,312	571,687	795,930	760,184
	合計	棟数	186	203	197	217	223
		床面積 (㎡)	52,999	27,876	22,716	29,614	30,249
		決定価格 (千円)	4,060,860	2,073,181	1,712,028	2,149,741	2,271,213
減少分	木造家屋	棟数	237	193	137	128	119
		床面積 (㎡)	16,584	11,783	10,142	11,796	9,270
		決定価格 (千円)	74,268	58,525	54,175	86,280	48,576
	非木造家屋	棟数	73	52	40	21	25
		床面積 (㎡)	56,187	7,311	2,943	3,194	2,621
		決定価格 (千円)	1,190,703	189,869	27,583	72,805	35,479
	合計	棟数	310	245	177	149	144
		床面積 (㎡)	72,771	19,094	13,085	14,990	11,891
		決定価格 (千円)	1,264,971	248,394	81,758	159,085	84,055

8. 償却資産に関する調べ (概要調書から)

(単位:千円)

種類	区分	決定価格		課税標準額		課税標準額の内訳	
		個人	法人	個人	法人	特例を受けるもの	左以外のもの
市長が価格を決定したもの	構築物	185,379	5,759,232	185,379	5,756,018	1,929	5,939,468
	機械及び装置	1,583,321	20,402,763	1,573,369	20,054,216	13,230	21,614,355
	航空機	0	0	0	0	0	0
	車両及び運搬具	2,180	133,437	2,180	133,437	0	135,617
	工具、器具及び備品	31,526	3,824,730	31,526	3,824,216	0	3,855,742
	小計	1,802,406	30,120,162	1,792,454	29,767,887	15,159	31,545,182
法第三八九条	総務大臣が価格等を決定したもの	0	8,578,141	0	8,433,402	0	8,433,402
	県知事が価格等を決定したもの	0	1,381,381	0	1,056,141	0	1,056,141
	小計	0	9,959,522	0	9,489,543	0	9,489,543
合計	1,802,406	40,079,684	1,792,454	39,257,430	15,159	41,034,725	

9. 国有資産等所在市町村交付金及び納付金の推移

区分 \ 年度		R元	R2	R3	R4	R5
国有資産	交付団体数	6	6	6	6	6
	土地の価格(千円)	171,190	165,750	165,464	165,054	164,591
	家屋の価格(千円)	49,185	46,546	44,192	42,120	39,522
	償却資産の価格(千円)	4,720	4,048	3,514	2,997	2,542
	算定標準額(千円)	168,503	164,955	163,542	162,105	160,486
	交付金額(千円)	2,359	2,309	2,289	2,269	2,246
公有資産	交付団体数	2	2	2	2	3
	土地の価格(千円)	1,102,640	1,102,641	1,017,602	1,013,451	1,134,523
	家屋の価格(千円)	2,238,703	2,216,212	2,242,389	2,177,417	2,102,136
	償却資産の価格(千円)	0	0	0	0	0
	算定標準額(千円)	1,079,254	1,070,258	1,066,556	1,039,875	1,130,836
	交付金額(千円)	15,109	14,983	14,931	14,558	15,832
合計	交付団体数	8	8	8	8	9
	土地の価格(千円)	1,273,830	1,268,391	1,183,066	1,178,505	1,299,114
	家屋の価格(千円)	2,287,888	2,262,758	2,286,581	2,219,537	2,141,658
	償却資産の価格(千円)	4,720	4,048	3,514	2,997	2,542
	算定標準額(千円)	1,247,757	1,235,213	1,230,098	1,201,980	1,291,322
	交付金額(千円)	17,468	17,292	17,220	16,827	18,078

10. 固定資産税の免税点及び納期限

(1) 免税点

区分	基準課税標準額
土地	30万円未満
家屋	20万円未満
償却資産	150万円未満

(2) 令和4年度納期限

第1期納期限	4月16日～5月2日
第2期納期限	7月16日～8月1日
第3期納期限	9月16日～9月30日
第4期納期限	11月16日～11月30日

. 諸 税

1. 軽自動車税

令和5年度車種別課税状況（課税状況調による）

内 訳	区 分	賦課期日現在台数		非 課 税 車 輛 台 数	身障減免 等 の 車 輛 台 数	課税台数	税率（円）	調定額 （千円）		
		一 般	官 公 署						計	
原付 自 転 車	50 C C 以下	1,196	7	1,203	7	5	1,191	2,000	2,382	
	90 C C 以下	152		152		0	152	2,000	304	
	125 C C 以下	319	3	322	5	0	317	2,400	761	
	ミ ニ カ ー	26	0	26	0	0	26	3,700	96	
	小 計	1,693	10	1,703	12	5	1,686		3,543	
軽自動車 及 び 小 特 自 動 車	二 輪 車	817	0	817	0	0	817	3,600	2,941	
	三輪車（重課）	1	0	1	0	0	1	4,600	5	
	旧 税 率 四 輪 乗 用	（営）	2	0	2	0	0	2	5,500	11
		（自）	3,626	7	3,633	8	69	3,556	7,200	25,603
	旧 税 率 四 輪 貨 物	（営）	25	0	25	0	0	25	3,000	75
		（自）	1,370	10	1,380	16	12	1,352	4,000	5,408
	新 税 率 四 輪 乗 用	（営）	0	0	0	0	0	0	6,900	0
		（自）	5,909	3	5,912	8	113	5,791	10,800	62,543
	新 税 率 四 輪 貨 物	（営）	59	0	59	0	0	59	3,800	224
		（自）	2,301	25	2,326	36	13	2,277	5,000	11,385
	重課適用 四輪乗用	（営）	0	0	0	0	0	0	8,200	0
		（自）	3,236	9	3,245	9	65	3,171	12,900	40,906
	重課適用 四輪貨物	（営）	19	0	19	0	0	19	4,500	86
		（自）	3,169	44	3,213	44	22	3,147	6,000	18,882
	75%軽課 四輪乗用	（営）	0	0	0	0	0	0	1,800	0
		（自）	23	0	23	0	0	23	2,700	62
	75%軽課 四輪貨物	（営）	0	0	0	0	0	0	1,000	0
		（自）	0	0	0	0	0	0	1,300	0
	50%軽課 四輪乗用	（営）	0	0	0	0	0	0	3,500	0
		（自）	0	0	0	0	0	0	5,400	0
	50%軽課 四輪貨物	（営）	0	0	0	0	0	0	1,900	0
		（自）	0	0	0	0	0	0	2,500	0
	25%軽課 四輪乗用	（営）	0	0	0	0	0	0	5,200	0
（自）		0	0	0	0	0	0	8,100	0	
25%軽課 四輪貨物	（営）	0	0	0	0	0	0	2,900	0	
	（自）	0	0	0	0	0	0	0	0	
農 耕 用	1,691	16	1,707	24		1,683	2,400	4,039		
特 殊 作 業 用	106	6	112	7	0	105	5,900	620		
小 計	22,354	120	22,474	152	294	22,028		172,789		
二輪小型自動車	870	0	870	0	0	870	6,000	5,220		
合 計	24,917	130	25,047	164	299	24,584		181,552		

2. 市たばこ税

区分 年度	調 定 額 (千円)	対象たばこ本数 (本)	調定額前年対比
29	278,620	53,762,985	94.7%
30	277,061	51,362,790	99.4%
元	284,672	50,199,225	102.7%
2	283,001	48,156,549	99.4%
3	298,708	47,346,152	105.6%
4	322,630	49,241,464	108.0%

3. 入湯税

区分 年度	入湯客数 (人) (課税対象者)	税 額 (千円)	特別徴収義務者数 (人)	税額前年対比
29	308,832	46,325	9	96.9%
30	253,984	38,098	9	82.2%
元	284,153	42,623	9	111.9%
2	155,634	23,345	9	54.8%
3	215,234	32,285	9	138.3%
4	131,571	15,767	9	61.1%

4. 国民健康保険税

イ. 対象世帯の状況

(課税状況調べ(国保税関係)による)

年度	加入世帯状況及び割合			
	世帯数	加入率(%)	被保険者数 (人)	加入率(%)
30	6,476	34.5	10,433	24.6
元	6,363	33.7	10,123	24.1
2	6,335	33.4	9,977	23.9
3	6,228	32.7	9,621	23.1
4	6,054	31.5	9,245	22.2

ロ. 所得の種類別世帯

(所得資産確認リストによる)

年度	所得世帯の内訳				
	給与所得	営業所得	農業所得	その他所得	所得のない者
30	2,033	788	246	2,289	1,173
元	2,459	623	169	1,777	1,335
2	2,044	767	193	2,247	1,049
3	1,634	793	206	2,360	1,052
4	1,434	768	198	2,377	1,035

ハ. 調定額等

(決算書による: 現年のみ)

年度	区分	予算現額 (千円)	調定額 (千円)	前年対比 (%)	収入済額 (千円)	収納率 (%)	納期の回数
30		872,068	895,807	92.4	844,473	94.27	8
元		838,399	884,726	98.8	830,995	93.93	8
2		814,733	1,006,919	105.2	840,441	83.47	8
3		811,116	995,313	98.8	851,109	85.51	8
4		749,658	807,545	81.1	762,036	94.36	8

二. 被保険者負担状況

(事業年報による)

年度	区分	一世帯当り	前年対比	被保険者一人当り	前年対比
		(円)	(%)	(円)	(%)
30	医療分	82,107	94.5	50,780	96.1
	支援金分	36,717	94.6	22,708	96.3
	介護分	—	—	29,618	96.4
元	医療分	83,926	102.2	52,480	103.3
	支援金分	37,445	102.0	23,410	103.1
	介護分	—	—	30,322	102.4
2	医療分	81,379	97.0	51,450	98.0
	支援金分	36,263	96.8	22,927	97.9
	介護分	—	—	30,045	99.1
3	医療分	82,236	101.1	52,679	102.4
	支援金分	36,507	100.7	23,385	102.0
	介護分	—	—	30,800	102.5
4	医療分	80,240	97.6	52,214	99.1
	支援金分	35,532	97.3	23,122	98.9
	介護分	—	—	30,290	98.3

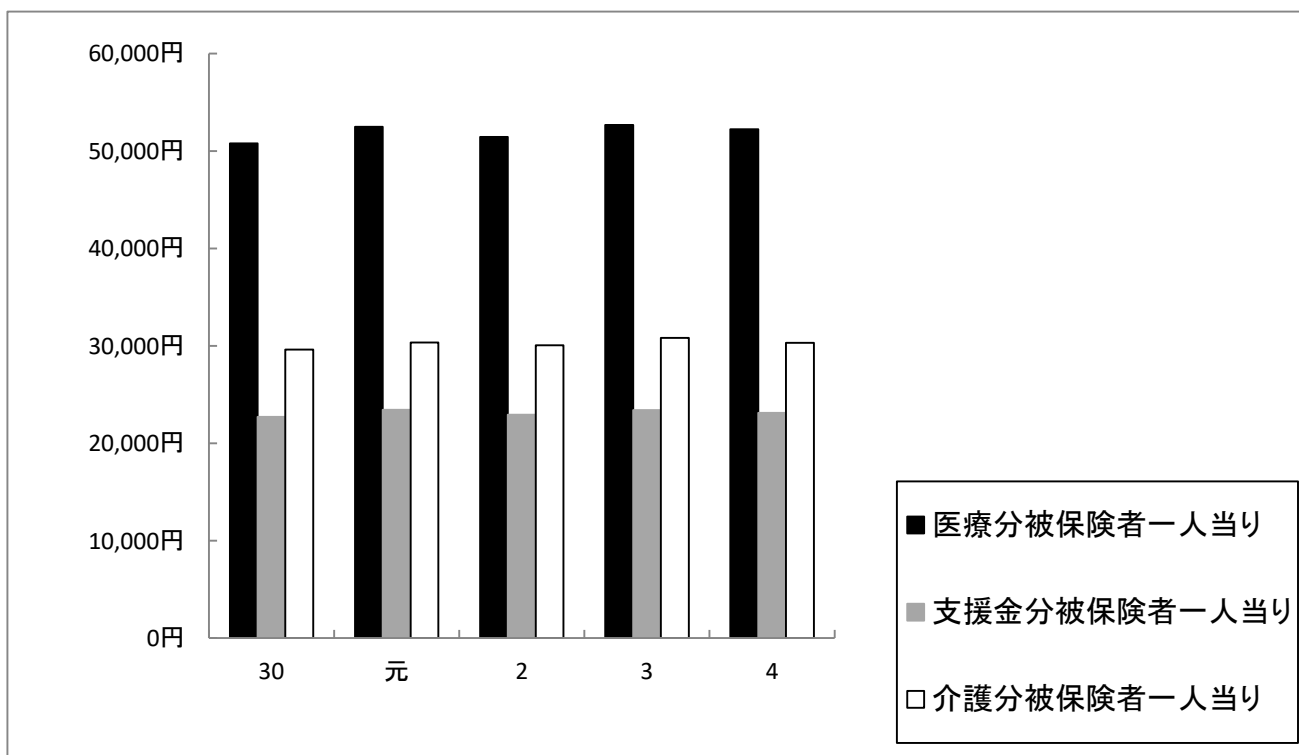

ホ. 年度別賦課割合

(国保税に関する調べによる)

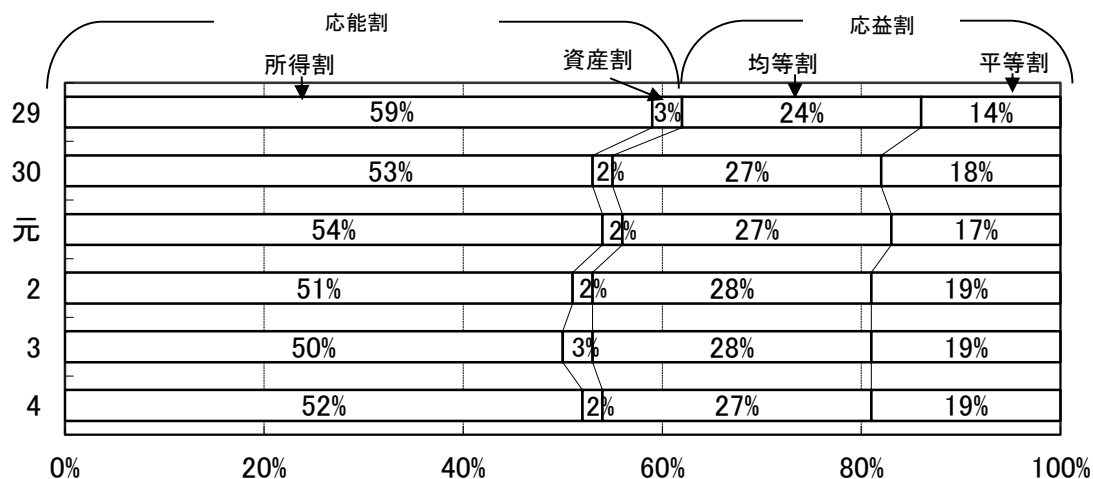

ヘ. 療養諸費の状況等に関する調べ (一般・退職)

(事業年報による)

区分 年度	療 養 諸 費				一人当たり 療養諸費 (円)	受診件数 (件)
	保険者負担分 (千円)	被保険者一部負 担金 (千円)	他法負担分 (千円)	計 (千円)		
29	2,715,215	938,979	76,935	3,731,129	333,018	178,916
30	2,691,622	874,187	124,524	3,690,333	342,173	174,957
元	2,581,535	876,210	67,975	3,525,720	340,913	171,043
2	2,493,976	839,709	66,472	3,400,157	337,686	154,890
3	2,672,344	890,072	73,935	3,628,888	374,576	160,012
4	2,677,599	870,743	80,086	3,628,429	382,302	159,089

. 納 税

1. 現年度課税分徴収率

年度 税目 区分	2			3			4		
	調定額(千円)	徴収額(千円)	率(%)	調定額(千円)	徴収額(千円)	率(%)	調定額(千円)	徴収額(千円)	率(%)
市民税	2,425,227	2,390,164	98.55	2,427,338	2,391,000	98.50	2,386,264	2,358,631	98.84
固定資産税 (交付金含む)	2,318,739	2,288,671	98.70	2,208,084	2,185,799	98.99	2,346,596	2,321,572	98.93
軽自動車税 (環境性能割含む)	173,560	170,706	98.36	178,928	176,003	98.37	189,862	187,106	98.55
市たばこ税	283,001	283,001	100.00	298,708	298,708	100.00	322,630	322,630	100.00
入湯税	23,345	23,345	100.00	32,285	32,285	100.00	15,766	15,766	100.00
都市計画税	275,028	271,304	98.65	261,220	258,482	98.95	275,008	272,117	98.95
特別土地保有税	-	-		-	-		-	-	
計	5,498,900	5,427,191	98.70	5,406,563	5,342,277	98.81	5,536,126	5,477,822	98.95
国民健康保険税	845,267	794,422	93.98	846,767	803,381	94.88	807,545	762,036	94.36

2. 滞納繰越分徴収率

年度 税目 区分	2			3			4		
	調定額(千円)	徴収額(千円)	率(%)	調定額(千円)	徴収額(千円)	率(%)	調定額(千円)	徴収額(千円)	率(%)
市民税	78,714	23,277	29.57	76,855	31,704	41.25	69,262	25,259	36.47
固定資産税	98,436	24,010	24.39	94,216	26,859	28.51	72,931	18,344	25.15
軽自動車税 (環境性能割含む)	8,942	2,602	29.10	8,512	2,113	24.82	8,353	2,360	28.25
市たばこ税	-	-		-	-		-	-	
入湯税	-	-		-	-		-	-	
都市計画税	12,666	3,089	24.39	11,979	3,415	28.51	9,178	2,309	25.16
特別土地保有税	-	-		-	-		-	-	
計	198,758	52,978	26.65	191,562	64,091	33.46	159,724	48,272	30.22
国民健康保険税	161,652	46,020	28.47	148,546	47,594	32.04	127,612	45,701	35.81

3. 市税調定額と収納率の推移（国保税除く）

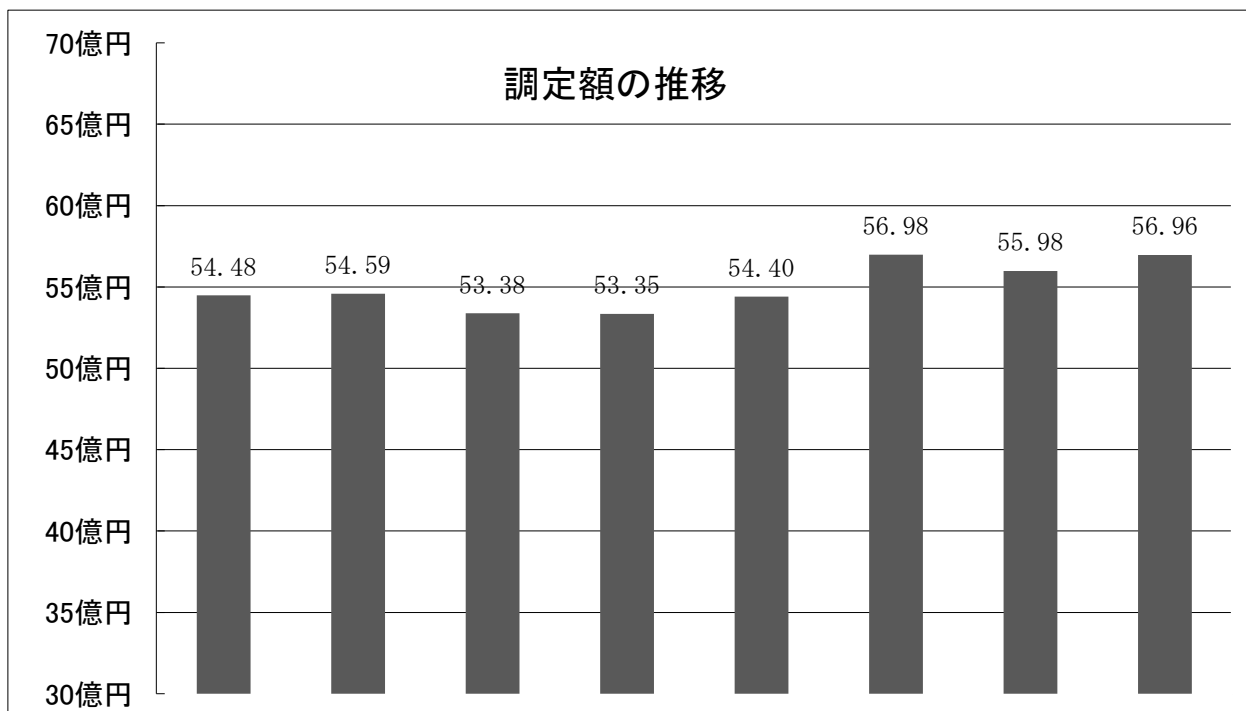

区分 \ 年度	27	28	29	30	元	2	3	4
調定額 (千円)	5,448,394	5,458,541	5,337,779	5,334,883	5,439,654	5,697,657	5,598,125	5,695,850
現年課税 収納率	98.93	98.90	98.85	99.01	98.73	98.70	98.81	98.95
収納率 (滞繰分含)	96.29	96.40	96.15	96.18	95.90	96.18	96.57	97.02

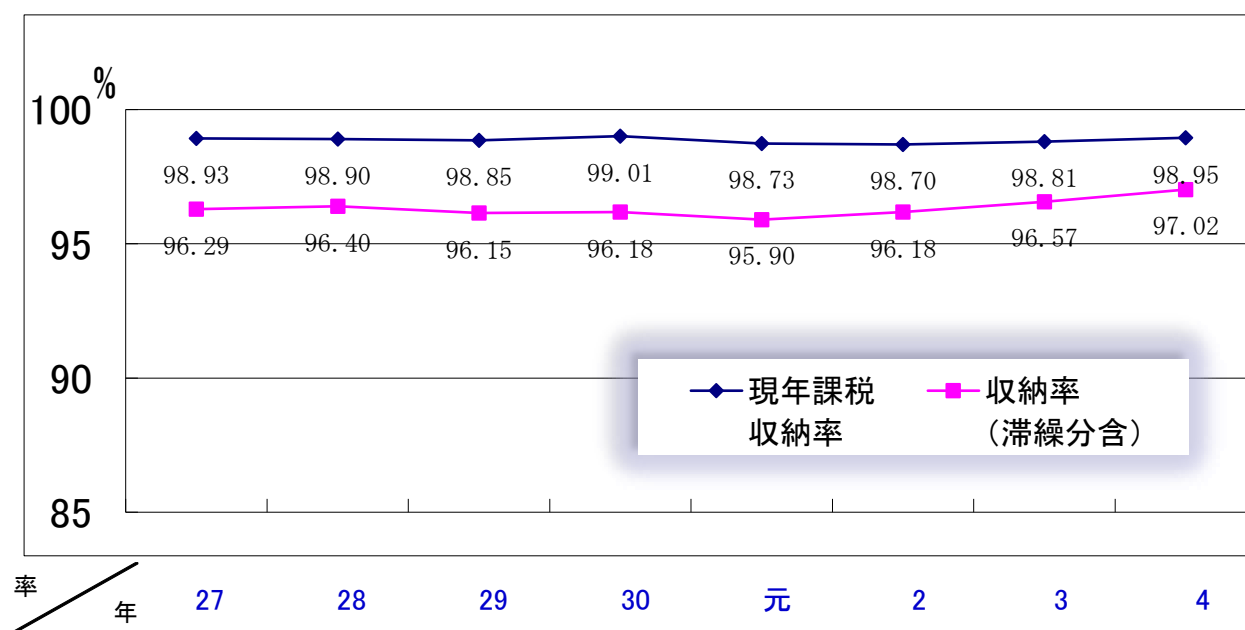

4. 欠損処分状況

(単位：円)

税目 年度 区分	個人市民税		固定資産税 (都市計画税を含む)		軽自動車税		国民健康保険税		法人市民税	
	件数	金額	件数	金額	件数	金額	件数	金額	件数	金額
30	219	3,730,211	439	11,514,644	80	423,200	528	8,501,122	0	0
元	273	3,835,623	661	13,786,100	133	863,800	564	8,329,333	0	0
2	372	9,233,678	448	11,601,122	103	669,934	692	13,540,542	4	343,300
3	335	9,921,434	464	18,836,100	100	746,002	717	13,026,069	8	361,800
4	438	10,956,417	662	12,494,555	120	939,331	856	16,900,137	8	308,800

※件数は納期別納税義務者数

5. 差押状況

(単位：件)

年度 区分	動 産	不 動 産	電話加入権	債 権 等	計
30	3	0	0	137	140
元	3	4	0	284	291
2	0	0	0	290	290
3	1	0	0	214	215
4	0	0	0	120	120

6. 口座振替納税者

年度 税目 区分	3			4		
	納税義務者数 (人)	口座振替者数 (人)	比率	納税義務者数 (人)	口座振替者数 (人)	比率
市県民税	6,133	2,116	34.5%	6,939	1,764	25.4%
固定資産税 (都市計画税を含む)	20,371	11,154	54.8%	20,510	9,654	47.1%
軽自動車税	15,010	6,792	45.2%	15,143	6,830	45.1%
国民健康保険税	6,379	2,332	36.6%	6,055	2,357	38.9%
計	47,893	22,394	46.8%	48,647	20,605	42.4%