

令和3年度

市税の
あらまし



小 諸 市

小諸市

市民憲章

(昭和四十九年四月一日制定)

わたくしたちは

雄大な浅間連峰を背景とし、千曲の清流にのぞみ
先人たちの業績をふまえて、のびゆく産業・交通・
文化の中心として、未来に大きな夢と願いをもつ
小諸市民です。

わたくしたちは

わたくしたちの手で、「生きがい」「働きがい」「住み
がい」のあるまちをきずくために、この憲章をさだ
め力強く前進いたします。

一、すべての人びとが大切にされ、あたたかい心
のかよいあう平和のまちをつくりましょう。

一、自然を愛し安心してすめる、みどりの美しい
環境のまちをつくりましょう。

一、教養を深め、かおり高い個性ゆたかな、教育・
文化のまちをつくりましょう。

一、心身をきたえ、福祉の行きとどいた、あかる
い健康のまちをつくりましょう。

一、仕事に誇りをもち、力をあわせ、働きがいの
ある、ゆたかな産業のまちをつくりましょう。

小諸市の木



うめ

小諸市の花



こもろすみれ

目 次

I. 市の概要

| | |
|------------|---|
| 1 市の概要 | 1 |
| 2 市域の変遷 | 2 |
| 3 人口・世帯の推移 | 2 |
| 4 小諸市行政組織図 | 3 |

II. 財 政

| | |
|----------------------|---|
| 1 令和3年度一般会計当初予算 | 4 |
| 2 令和2年度一般会計歳入歳出決算状況 | 5 |
| 3 一般会計歳入決算額と市税決算額の推移 | 6 |
| 4 財政力指数と地方交付税の推移 | 7 |

III. 税務総括

| | |
|-----------------|----|
| 1 税務執行体制及び事務分掌 | 8 |
| 2 市税の系統図 | 9 |
| 3 課税主体・賦課期日 | 10 |
| 4 税率及び納期 | 11 |
| 5 税率の推移 | 13 |
| 6 令和2年度市税納入実績 | 14 |
| 7 税目別調定額・構成比の推移 | 15 |
| 8 市税の減免等の状況 | 16 |
| 9 市税の賦課徴収に関する経費 | 17 |
| 10 税務関係証明書発行 | 18 |

IV. 市県民税

| | |
|---------------------------------------|----|
| 1 年度別納税義務者等の調べ | 19 |
| 2 令和3年度課税標準額段階別・所得者区分の納税義務者及び総所得金額の調べ | 20 |
| 3 個人市民税普通徴収・特別徴収の比較 | 21 |
| 4 法人市民税 | 22 |
| 5 令和2年度法人市民税業種別法人数・税割構成比 | 23 |

V. 固定資産税・都市計画税

| | |
|-------------------------|----|
| 1 固定資産税納税義務者推移 | 24 |
| 2 固定資産税等調定額推移 | 24 |
| 3 都市計画税納税義務者推移 | 24 |
| 4 都市計画税調定額推移 | 24 |
| 5 土地に関する調べ | 25 |
| 6 宅地に関する調べ | 26 |
| 7 家屋に関する調べ | 27 |
| 8 償却資産に関する調べ | 28 |
| 9 国有資産等所在市町村交付金及び納付金の推移 | 29 |
| 10 固定資産税の免税点及び納期限 | 29 |

VI. 諸 税

| | |
|-----------|----|
| 1 軽自動車税 | 30 |
| 2 市たばこ税 | 31 |
| 3 入湯税 | 31 |
| 4 国民健康保険税 | 32 |

VII. 納 税

| | |
|----------------|----|
| 1 現年度課税分徴収率 | 35 |
| 2 滞納繰越分徴収率 | 35 |
| 3 市税調定額と収納率の推移 | 36 |
| 4 欠損処分状況 | 37 |
| 5 差押状況 | 37 |
| 6 口座振替納税者 | 37 |

. 市の概要

1. 市の概要

小諸市は、長野県の東玄関に位置し、浅間山、高峰高原の緑や千曲川の流れなど豊かな自然環境に恵まれ、懐古園をはじめ多くの歴史的文化遺産を有する風光明媚な高原の城下町です。

市域は標高 500mから 2,400mにあり、市街地は標高 600mから 700mに集積し、古くから東山道・北国街道が通る交通の要所で城下町、宿場町として栄えてきました。

そして今日、令和9年度を目標年次とする小諸市総合計画第5次基本構想において、市の将来像を「住みたい 行きたい 帰ってきたい まち 小諸」と定め、すべての人が安全に安心して暮らせる、活気にあふれた「高原の城下町」をめざし、市民をはじめあらゆる主体が参加する「協働のまちづくり」を進めています

●市役所の位置

東経 138° 25′ 45″

北緯 36° 19′ 26″

海拔 679.995m

●市の面積等

面積 98.55 km²

東西 12.8km

南北 15.4km

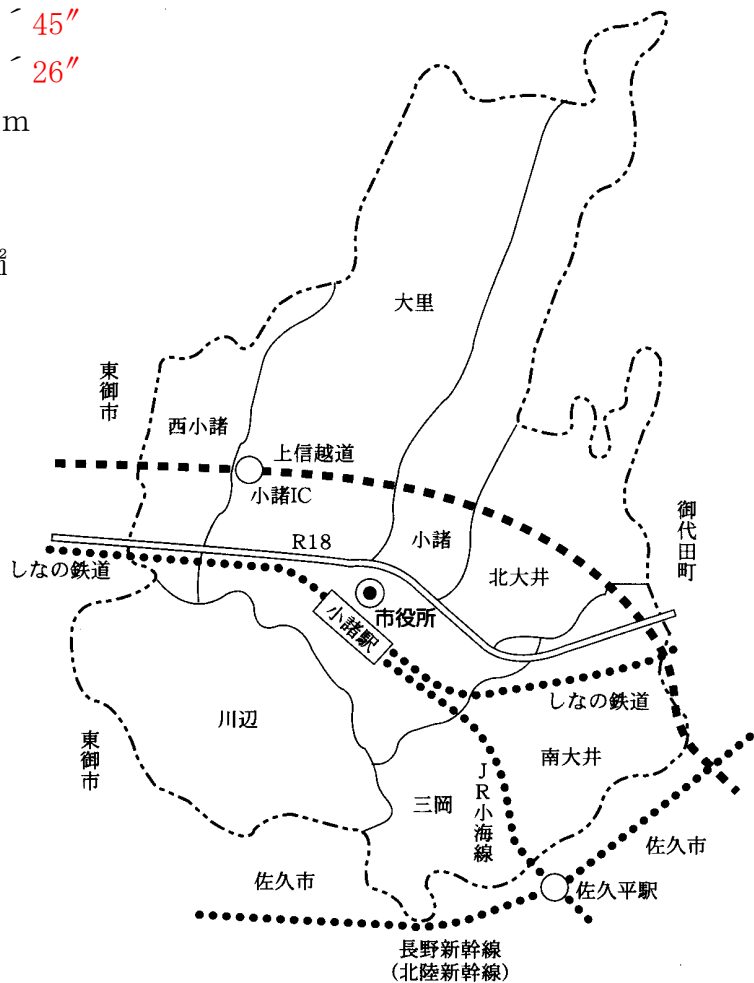

2. 市域の変遷

| 1 沿革 | | | | (単位 : km ²) | |
|---|--|-------------|--------------|-------------------------|--|
| 年 月 日 | 編入、合併、分割の地域 | 編入、合併、分割の面積 | 編入、合併、分割後の面積 | | |
| 昭和 | | | | | |
| 29. 4. 1 | 市制施行（北佐久郡小諸町、三岡村、南大井村、北大井村、大里村、川辺村が合併） | 89.34 | 89.34 | | |
| 32. 2. 1 | 北佐久郡御代田町の一部を編入（乗瀬地区） | 1.58 | 90.92 | | |
| 34. 4. 1 | 小県郡東部町の一部を編入（西小諸地区） | 5.68 | 96.60 | | |
| 47. 1. 20 | 境界変更により一部を御代田町へ分割 | △ 0.03 | 96.57 | | |
| 48. 10. 1 | 国土地理院行政区域図修正による | △ 2.56 | 94.01 | | |
| 63. 10. 1 | 境界変更により御代田町の一部を編入 | 0.96 | 94.97 | | |
| 平成元. 10. 1 | 国土地理院の面積確定による | 3.80 | 98.77 | | |
| 3. 1. 10 | 〃 | △ 0.10 | 98.67 | | |
| 11. 8. 2 | 境界変更により一部を小県郡東部町へ分割 | △ 0.01 | 98.66 | | |
| 26. 10. 1 | 国土地理院の面積確定による | △0.11 | 98.55 | | |
| (注) 小諸町 19.28km ² 、北大井村 8.84km ² 、大里村 28.69km ² 、川辺村 17.06km ² 、三岡村 6.86km ² 、南大井村 8.61km ² | | | | | |

3. 人口・世帯の推移

(4月1日現在)

| 年 | 世帯数 (世帯) | 人口 | | | 1世帯当りの人口(人) | 人口密度 |
|----|-------------|--------|--------|--------|-------------|------|
| | | 男(人) | 女(人) | 計(人) | | |
| 24 | 17,853 | 21,323 | 22,070 | 43,393 | 2.4 | 440 |
| 25 | 18,070 | 21,343 | 22,347 | 43,690 | 2.4 | 442 |
| 26 | 18,117 | 21,231 | 22,240 | 43,471 | 2.4 | 441 |
| 27 | 18,330 | 21,150 | 22,149 | 43,299 | 2.4 | 439 |
| 28 | 18,519 | 21,062 | 22,050 | 43,112 | 2.3 | 437 |
| 29 | 18,537 | 20,894 | 21,831 | 42,725 | 2.3 | 433 |
| 30 | 18,623 | 20,848 | 21,684 | 42,532 | 2.3 | 432 |
| 元 | 18,771 | 20,750 | 21,594 | 42,344 | 2.3 | 430 |
| 2 | 18,882 | 20,609 | 21,465 | 42,074 | 2.2 | 427 |
| 3 | 18,955 | 20,480 | 21,341 | 41,821 | 2.2 | 424 |

小諸市行政組織図

(令和3年4月1日)

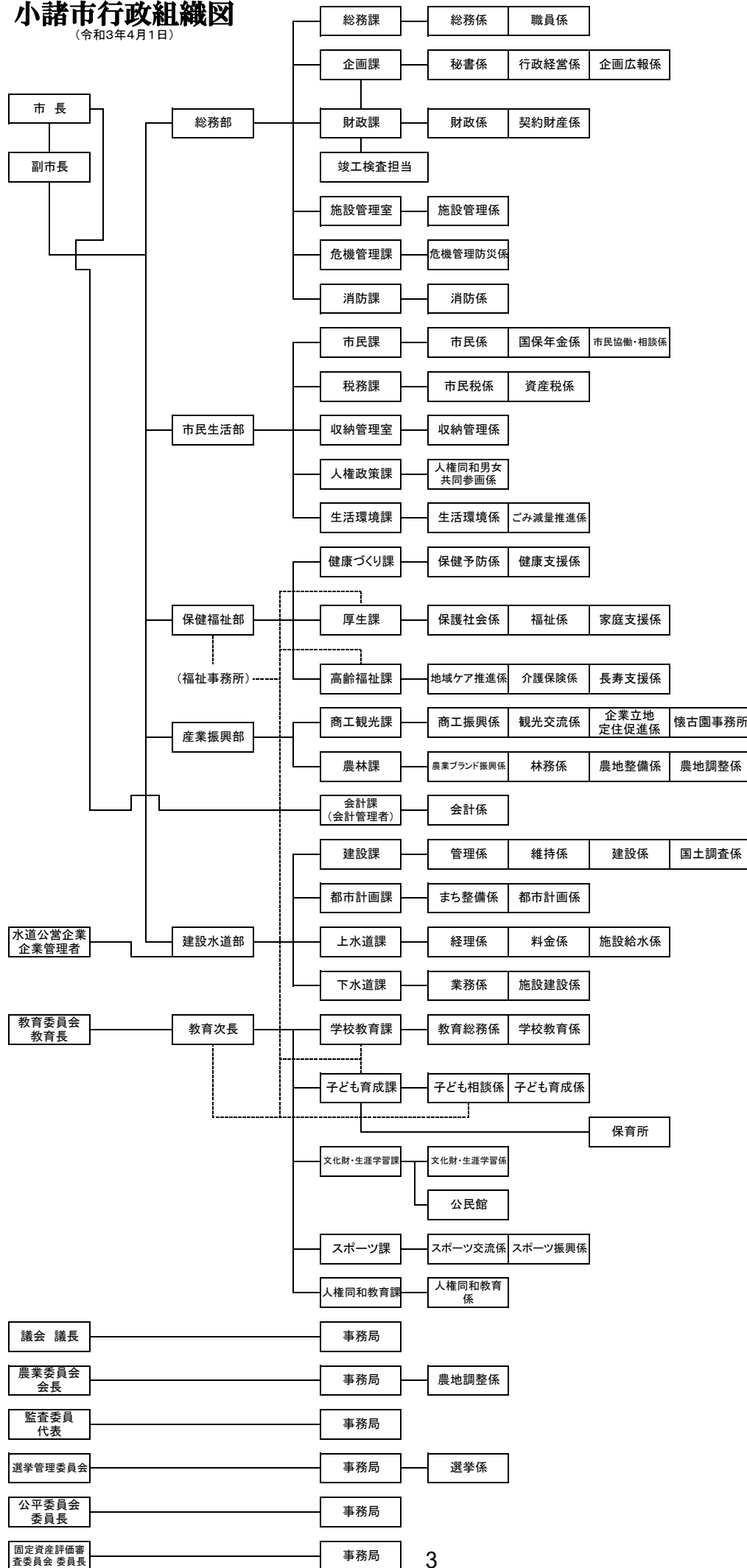

. 財 政

1. 令和3年度一般会計当初予算

(単位：千円、%)

歳入

| 科目 | 予算額 | 比率 |
|-------------|-------------------|--------------|
| 市税 | 4,343,920 | 23.8 |
| 地方譲与税 | 200,400 | 1.1 |
| 利子割交付金 | 3,000 | 0.0 |
| 配当割交付金 | 10,000 | 0.1 |
| 株式等譲渡所得割交付金 | 8,000 | 0.0 |
| 法人事業税交付金 | 45,000 | 0.2 |
| 地方消費税交付金 | 800,000 | 4.4 |
| ゴルフ場利用税交付金 | 7,000 | 0.0 |
| 環境性能割交付金 | 15,000 | 0.1 |
| 地方特例交付金 | 155,000 | 0.8 |
| 地方交付税 | 3,850,000 | 21.1 |
| 交通安全対策特別交付金 | 4,000 | 0.0 |
| 分担金及び負担金 | 97,056 | 0.5 |
| 使用料及び手数料 | 253,297 | 1.4 |
| 国庫支出金 | 2,343,653 | 12.8 |
| 県支出金 | 1,135,259 | 6.2 |
| 財産収入 | 47,888 | 0.3 |
| 寄附金 | 306,820 | 1.7 |
| 繰入金 | 1,804,686 | 9.9 |
| 繰越金 | 200,000 | 1.1 |
| 諸収入 | 904,021 | 4.9 |
| 市債 | 1,746,000 | 9.6 |
| 歳入合計 | 18,280,000 | 100.0 |

歳出

| 科目 | 予算額 | 比率 |
|-------------|-------------------|--------------|
| 議会費 | 186,688 | 1.0 |
| 総務費 | 1,840,826 | 10.1 |
| 民生費 | 6,418,482 | 35.1 |
| 衛生費 | 1,295,664 | 7.1 |
| 労働費 | 71,888 | 0.4 |
| 農林水産業費 | 427,949 | 2.3 |
| 商工費 | 1,393,046 | 7.6 |
| 土木費 | 2,717,712 | 14.9 |
| 消防費 | 437,358 | 2.4 |
| 教育費 | 1,657,918 | 9.1 |
| 災害復旧費 | 33,274 | 0.2 |
| 公債費 | 1,732,499 | 9.5 |
| 諸支出金 | 22,088 | 0.1 |
| 予備費 | 44,608 | 0.2 |
| 歳出合計 | 18,280,000 | 100.0 |

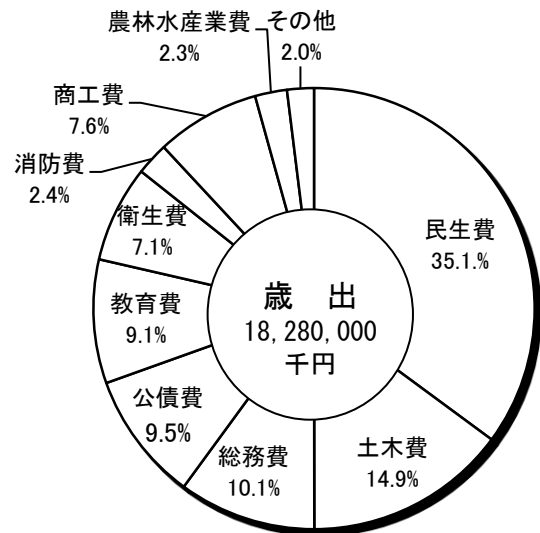
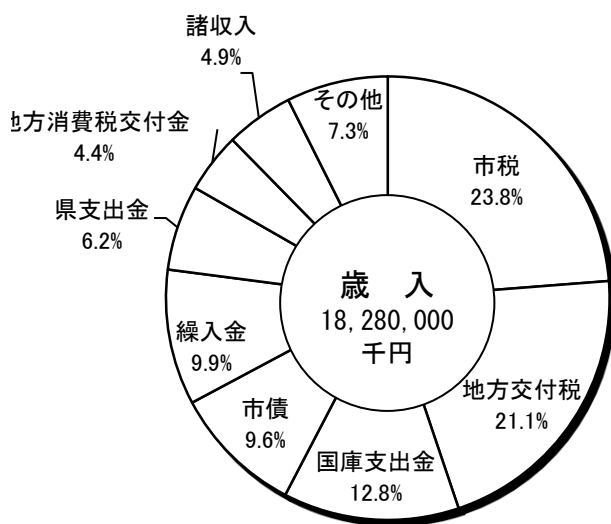

2. 令和2年度一般会計歳入・歳出決算状況

(1) 収支の状況

(単位：千円、%)

歳入

| 科目 | 収入済額 | 比率 |
|-----------------|------------|-------|
| 市税 | 5,480,169 | 21.5 |
| 地方譲与税 | 229,648 | 0.9 |
| 利子割交付金 | 4,069 | 0.0 |
| 配当割交付金 | 17,936 | 0.1 |
| 株式等譲渡所得割交付金 | 20,697 | 0.1 |
| 法人事業税交付金 | 49,568 | 0.2 |
| 地方消費税交付金 | 963,998 | 3.8 |
| ゴルフ場利用税交付金 | 7,429 | 0.0 |
| 環境性能割・自動車取得税交付金 | 15,137 | 0.1 |
| 地方特例交付金 | 45,997 | 0.2 |
| 地方交付税 | 4,270,182 | 16.8 |
| 交通安全対策特別交付金 | 5,525 | 0.0 |
| 分担金及び負担金 | 106,211 | 0.4 |
| 使用料及び手数料 | 258,323 | 1.0 |
| 国庫支出金 | 7,899,596 | 31.0 |
| 県支出金 | 1,257,774 | 4.9 |
| 財産収入 | 59,485 | 0.2 |
| 寄附金 | 431,061 | 1.7 |
| 繰入金 | 365,118 | 1.4 |
| 繰越金 | 601,994 | 2.4 |
| 諸収入 | 985,134 | 3.9 |
| 市債 | 2,386,048 | 9.4 |
| 歳入合計 | 25,461,099 | 100.0 |

歳出

| 科目 | 支出済額 | 比率 |
|--------|------------|-------|
| 議会費 | 178,192 | 0.7 |
| 総務費 | 6,667,967 | 27.1 |
| 民生費 | 5,862,113 | 23.8 |
| 衛生費 | 1,311,752 | 5.3 |
| 労働費 | 71,678 | 0.3 |
| 農林水産業費 | 472,351 | 1.9 |
| 商工費 | 1,542,044 | 6.3 |
| 土木費 | 3,088,227 | 12.4 |
| 消防費 | 1,107,556 | 4.5 |
| 教育費 | 2,228,011 | 9.0 |
| 災害復旧費 | 506,321 | 2.1 |
| 公債費 | 1,591,658 | 6.5 |
| 諸支出金 | 17,353 | 0.1 |
| 予備費 | 0 | 0.0 |
| 歳出合計 | 24,645,223 | 100.0 |

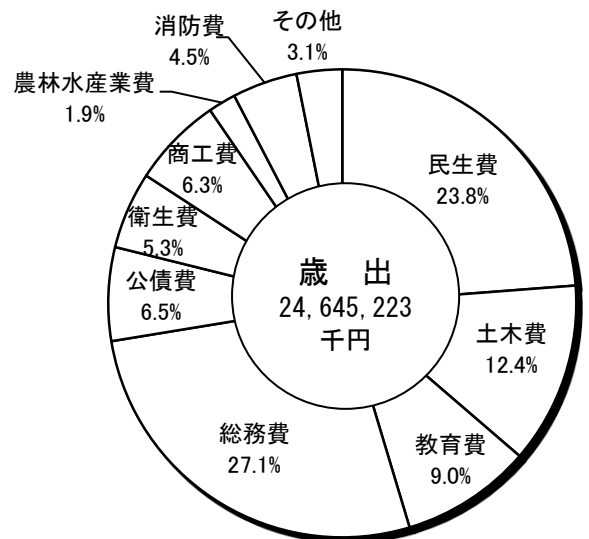
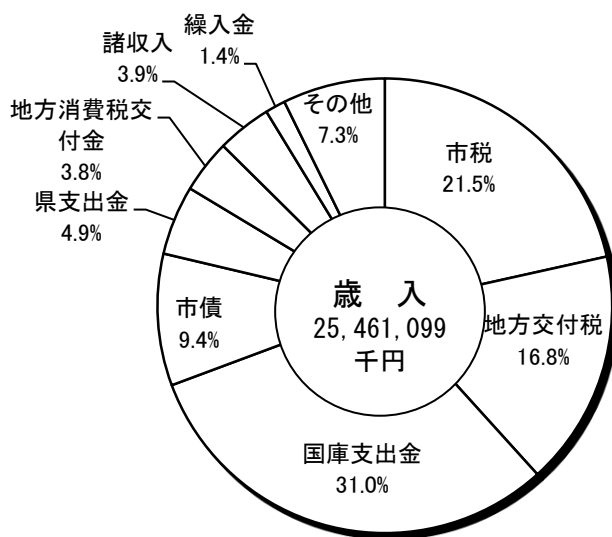

(2) 市税収入状況

| 調定額 (千円) | 収入済額 (千円) | 収入率 (%) |
|-----------|-----------|---------|
| 5,697,657 | 5,480,169 | 96.2 |

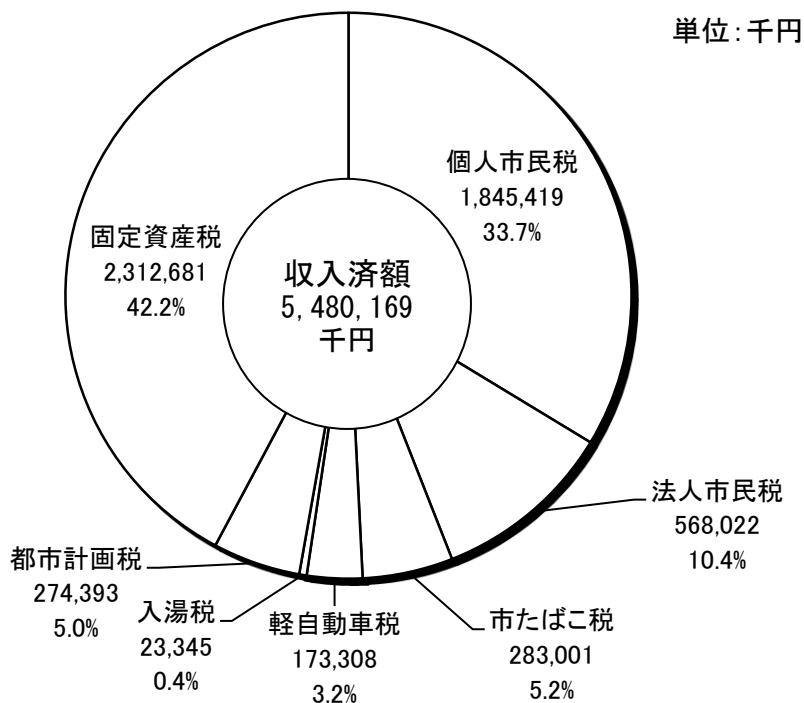

3. 一般会計歳入決算額と市税決算額の推移

(単位：千円、%)

| 年度 | 歳入決算額 (A) | 市税決算額 (B) | 市税の占める割合 (B) / (A) |
|----|------------|-----------|--------------------|
| 25 | 16,820,903 | 4,966,171 | 29.5 |
| 26 | 21,292,001 | 5,070,351 | 23.8 |
| 27 | 21,524,394 | 5,246,244 | 24.4 |
| 28 | 17,972,117 | 5,263,135 | 29.3 |
| 29 | 19,891,135 | 5,132,347 | 25.8 |
| 30 | 17,610,694 | 5,131,064 | 29.1 |
| 元 | 18,098,070 | 5,216,535 | 28.8 |
| 2 | 25,461,099 | 5,480,169 | 21.5 |

4. 財政力指数と地方交付税の推移

| 年度 | 基準財政収入額 (千円) | 基準財政需要額 (千円) | 普通交付税 (千円) | 特別交付税 (千円) | 財政力指数 |
|----|-----------------|-----------------|---------------|---------------|-------|
| 19 | 4,793,021 | 8,015,452 | 3,208,723 | 560,053 | 0.584 |
| 20 | 4,931,697 | 8,168,438 | 3,256,099 | 601,925 | 0.597 |
| 21 | 4,605,932 | 8,168,236 | 3,558,147 | 619,230 | 0.589 |
| 22 | 4,179,891 | 8,110,269 | 3,944,208 | 650,546 | 0.561 |
| 23 | 4,200,680 | 8,120,920 | 3,957,722 | 670,245 | 0.532 |
| 24 | 4,244,529 | 8,047,958 | 3,811,038 | 784,192 | 0.520 |
| 25 | 4,267,496 | 8,104,398 | 3,877,899 | 826,469 | 0.524 |
| 26 | 4,313,158 | 8,019,487 | 3,747,725 | 745,274 | 0.531 |
| 27 | 4,469,360 | 8,168,777 | 3,699,417 | 741,936 | 0.537 |
| 28 | 4,851,213 | 8,194,636 | 3,333,980 | 745,287 | 0.559 |
| 29 | 4,831,253 | 8,084,784 | 3,172,207 | 712,857 | 0.579 |
| 30 | 4,679,297 | 8,021,652 | 3,341,923 | 693,883 | 0.591 |
| 元 | 4,753,639 | 8,085,090 | 3,324,330 | 709,777 | 0.590 |
| 2 | 4,934,402 | 8,538,064 | 3,599,300 | 670,882 | 0.583 |

. 稅務總括

1. 税務執行体制及び事務分掌

(1) 税務執行体制

(R3.7.1現在)

| 所 属 | 職名 係名 | 課 長 | 課長補佐 | 係 長 | 主 査 | 主 任 | 主 事 | 研修 | 計 | 会計年 度職員 |
|-----------------------|----------|-----|------|-----|-----|-----|-----|----|-----|------------|
| | | 室 長 | | | | | | | | |
| 市 民 生 活 部 | | 1 | | | | | | | 1 | |
| | 市民税係 | | | 1 | | 3 | 3 | | 7 | 3 |
| | 資産税係 | | | 1 | | 3 | 3 | | 7 | 3 |
| | 収納管理室 | (1) | | | | | | | (1) | |
| | 収納管理係 | | | 1 | 1 | | 1 | | 3 | 5 |
| | 計 | 1 | 0 | 3 | 1 | 6 | 7 | 0 | 18 | 11 |

※課長・室長は兼務

※上表のほか育児休暇職員3名

(2) 事務分掌

| 係 名 | 事 務 分 掌 |
|-----------|------------------------------------|
| 市 民 税 係 | 1 所得調査・その他課税に係る調査に関すること。 |
| | 2 所得申告に関すること。 |
| | 3 固定資産関係税を除く税の賦課調定に関すること。 |
| | 4 軽自動車等の標識交付に関すること。 |
| | 5 諸証明に関すること。 |
| 資 産 税 係 | 1 固定資産の評価に関すること。 |
| | 2 固定資産税・特別土地保有税及び都市計画税の賦課調定に関すること。 |
| | 3 国有資産等所在市町村交付金に関すること。 |
| | 4 固定資産税に係る台帳の閲覧及び証明に関すること。 |
| | 5 その他固定資産税に関すること。 |
| 収 納 管 理 係 | 1 市税の収納に関すること。 |
| | 2 市税滞納処分に関すること。 |
| | 3 納税推進に関すること。 |
| | 4 納税証明に関すること。 |

2. 市税系統図

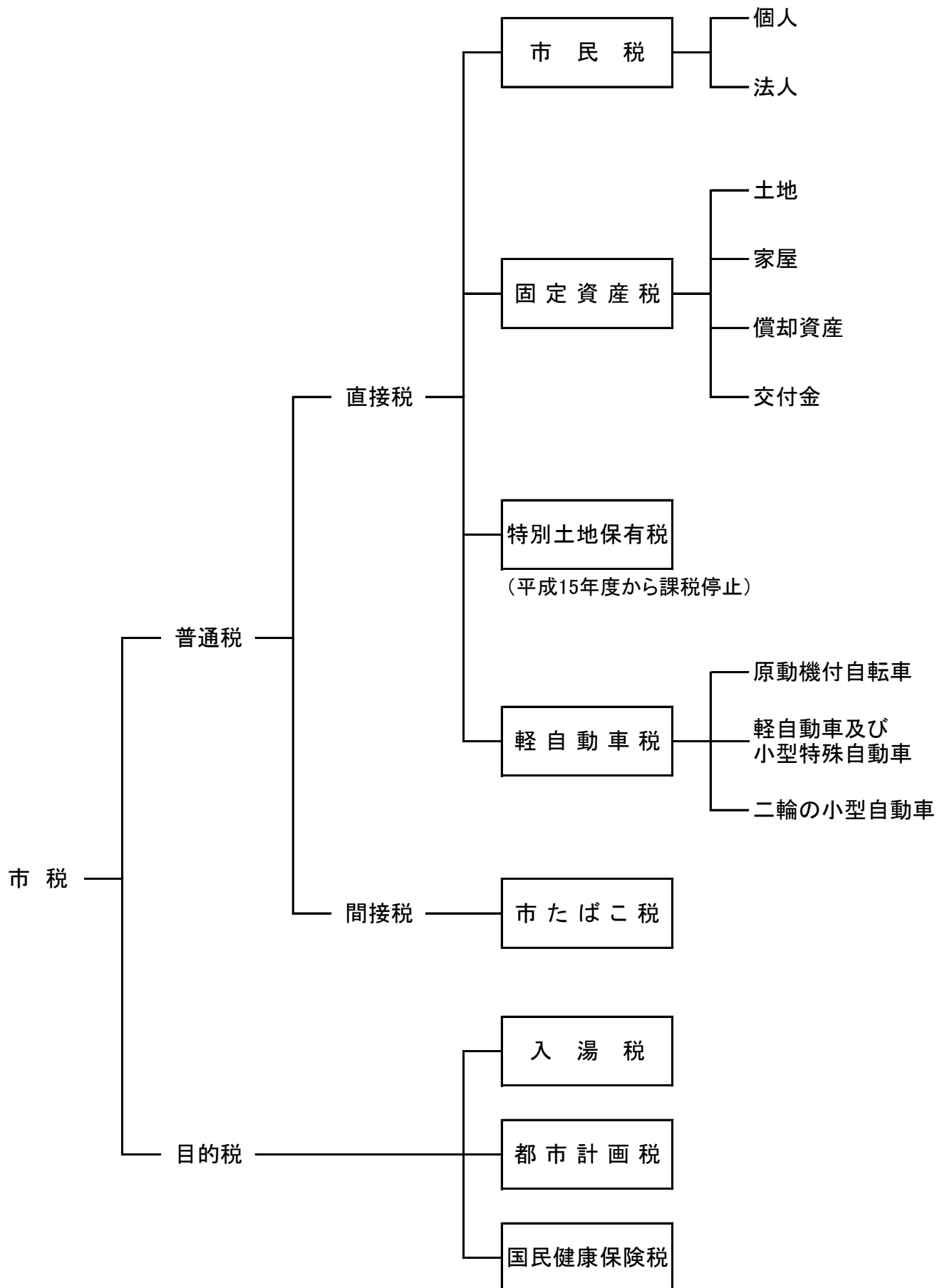

3. 課税主体・賦課期日 (令和3年度)

| 税目 | 区分 | 課税主体 | 納税義務者 | 賦課期日 |
|---------|----|--|-----------------------------------|--------------|
| 市民税 | 個人 | <ul style="list-style-type: none"> ○市内に住所を有する個人(均等割・所得割) ○市内に事務所、事業所又は家屋敷を有する個人で市内に住所を有しない者(均等割) | | 1月1日 |
| | 法人 | <ul style="list-style-type: none"> ○市内に事務所又は事業所を有する法人(均等割・法人税割) ○市内に寮・宿泊所・クラブ・その他これに類する施設を有する法人で市内に事務所・事業所を有しないもの及び市内に事務所・事業所を有する法人でない社団又は財団で代表者又は管理人の定めのあるもの(均等割) | | |
| 固定資産税 | | <ul style="list-style-type: none"> ○土地 ○家屋 ○償却資産 | 固定資産の所有者 | 1月1日 |
| 特別土地保有税 | | ○土地 | 5,000㎡以上の土地を取得した者・所有者 | 平成15年度より課税停止 |
| 軽自動車税 | | <ul style="list-style-type: none"> ○原動機付自転車 ○軽自動車 ○小型特殊自動車 ○二輪の小型自動車 | 原動機付自転車・軽自動車・小型特殊自動車・二輪の小型自動車の所有者 | 4月1日 |
| | | ○環境性能割 | 軽自動車取得者 | |
| 市たばこ税 | | <ul style="list-style-type: none"> ○売り渡した製造たばこ ○その年に税額の値上げによる手持ち品たばこ | 製造たばこの製造者 特定販売業者 卸売販売業者 | |
| 入湯税 | | ○鉱泉浴場における入湯行為 | 入湯客 | |
| 都市計画税 | | ○都市計画区域内(農振農用地を除く)に所在する土地、家屋 | 左の区域内の土地、家屋の所有者 | 1月1日 |
| 国民健康保険税 | | ○国民健康保険の被保険者である世帯主 | | 4月1日 |

4. 税率および納期 (令和2年度)

| | 課税標準及び税率 | 申告期限 | 納期 |
|-------|--|---|--|
| 市 | ○個人の所得割 6.0% | ○個人 一 般 3月15日 給与支払報告書 2月1日 | ○個人 普通徴収 第1期 6月16日～6月30日 第2期 8月16日～8月31日 第3期 10月16日～11月2日 第4期 12月16日～12月25日 |
| | ○個人均等割 3,500円 | | |
| 民 | 個人県民税 ○所得割 4.0% | * 東日本大震災に伴い、防災・減災事業の財源として 県民税・市民税の均等割をそれぞれ500円引き上げ。 平成26年度～令和5年度の10年間。 | |
| | ○均等割 2,000円 (うち500円は「長野県森林づくり県民税」) | | |
| 税 | ○法人税割 法人税額×税率* *税率 開始事業年度が平成26年10月1日以降 100分の10.9 開始事業年度が令和元年10月1日以降 100分の7.2 | ○法人 ・ 確定申告 事業年度終了後2ヶ月 以内 ・ 中間申告 事業年度開始の日以後 6ヶ月を経過した日から 2ヶ月以内 | ○法人 申告期限と同じ |
| | ○法人均等割 ・ 1号法人 50,000円 ・ 2号法人 120,000円 ・ 3号法人 130,000円 ・ 4号法人 150,000円 ・ 5号法人 160,000円 ・ 6号法人 400,000円 ・ 7号法人 410,000円 ・ 8号法人 1,750,000円 ・ 9号法人 3,000,000円 | | |
| 固定資産税 | ○課税標準額の1.4% ○免税点 土地 30万円未満 家屋 20万円未満 償却資産 150万円未満 | ○償却資産 2月1日 ○住宅用地 2月1日 | 第1期 4月16日～4月30日 第2期 7月16日～7月31日 第3期 9月16日～9月30日 第4期 11月16日～11月30日 |

| | 課税標準及び税率 | 申告期限 | 納期 | |
|---------|---|---|--|---------|
| 軽自動車税 | ○原動機付自転車 ・50cc以下 2,000円 ・90cc以下 2,000円 ・125cc以下 2,400円 ・ミニカー 3,700円 | ○取得申告 所有者になった日から15日以内 ○廃車申告 所有者でなくなった日から30日以内 | 5月16日～6月1日 | |
| | ○二輪の小型自動車 6,000円 | *平成27年3月31日以前に新規登録した車両の税率 平成27年4月1日以後に新規登録された車両及び新規登録から13年を経過した車両の税率は次のとおり | | |
| | ○軽自動車 ・二輪のもの 3,600円 ・三輪のもの 3,100円 * ⇒ | 平成27年4月1日以後新規登録 3,900円 | 新規登録から13年超 4,600円 | |
| | ・四輪以上のもの 乗用 営業用 5,500円 * ⇒ 自家用 7,200円 * ⇒ | 6,900円 | 8,200円 | |
| | 貨物 営業用 3,000円 * ⇒ 自家用 4,000円 * ⇒ | 10,800円 | 12,900円 | |
| | ・もっばら雪上を走行するもの 3,600円 | 3,800円 | 4,500円 | |
| | ○小型特殊自動車 ・農耕作業用 2,400円 ・その他のもの 5,900円 | 5,000円 | 6,000円 | |
| | | | ※令和元年10月1日から軽自動車税種別割 ※平成31年4月1日から令和2年3月31日までに新規登録した車両で、排出ガス性能及び燃費機能の優れた環境負荷の小さいものについて、令和2年度分の軽自動車税を軽減する特例措置が別途あり(グリーン化特例) | |
| | 市たばこ税 | ○紙巻たばこ等 1,000本につき5,692円 (R2. 10/1～1,000本につき6,122円) | 翌月末日 | 申告期限と同じ |
| | | ○旧三級品の紙巻たばこ 令和元年9月30日まで 1,000本につき4,000円 令和元年10月1日から 通常のたばこ等と同額 | ※加熱式たばこについては、「重量」と「価格」により紙巻たばこの本数に換算する課税方式となり、平成30年10月1日から令和4年10月1日まで5年かけて新方式へ段階的に移行。 | |
| 入湯税 | 入湯客一人一日あたり 150円 | 翌月15日 | 申告期限と同じ | |
| 都市計画税 | 課税標準額の0.2% | | 固定資産税と同じ | |
| 国民健康保険税 | ○基礎課税分 ・所得割 6.0% ・資産割 7.0% ・被保険者均等割 18,000円 ・世帯別平等割 20,000円 ○後期高齢者支援金等分 ・所得割 2.9% ・資産割 3.0% ・被保険者均等割 8,500円 ・世帯別平等割 7,000円 ○介護納付金課税分 ・所得割 3.2% ・資産割 4.5% ・被保険者均等割 9,000円 ・世帯別平等割 8,000円 | | 普通徴収の納期 第1期 7月16日～7月31日 第2期 8月16日～8月31日 第3期 9月16日～9月30日 第4期 10月16日～11月2日 第5期 11月16日～11月30日 第6期 12月16日～12月25日 第7期 1月16日～2月1日 第8期 2月16日～3月1日 | |

5. 税率の推移

| 税目 年度 | 市民税 | | 固定 資産税 (%) | 軽自動車税(円)(10/1～軽自動車税種別割) | | | | 軽自動車税 環境性能割 (%) | 市たばこ税 | 入湯税 (円) | 都市 計画税 (%) | 国民健康保険税 | | | |
|---------------|-----------|----------------|------------------|-------------------------|----------------------|---------------------|-------|-----------------------|---|------------|------------------|--------------|---------------|-------------------|-------------------|
| | 個人 (%) | 法人 (%) | | 原付自転車 | 軽自動車 | 小型特殊 | 2輪小型 | | | | | 所得割 (%) | 資産割 (%) | 均等割 (円) | 平等割 (円) |
| 22 ～ 24 | 6 | 13.5 | 1.4 | 1,000 ～ 2,500 | 2,400 ～ 7,200 | 1,600 ～ 4,700 | 4,000 | | 平成22年10月1日～ 千本当り4,618円 " 旧3級品2,190円 | 150 | 0.2 | 8.7 (1.8) | 10.0 (3.0) | 22,000 (6,200) | 24,000 (4,700) |
| 25 ～ 26 | 6 | 13.5 | 1.4 | 1,000 ～ 2,500 | 2,400 ～ 7,200 | 1,600 ～ 4,700 | 4,000 | | 千本当り5,262円 " 旧3級品2,495円 | 150 | 0.2 | 8.7 (1.8) | 10.0 (3.0) | 22,000 (6,200) | 24,000 (4,700) |
| 27 | 6 | 13.5 | 1.4 | 1,000 ～ 2,500 | 2,400 ～ 7,200 | 1,600 ～ 4,700 | 4,000 | | 千本当り5,262円 " 旧3級品2,495円 | 150 | 0.2 | 8.9 (3.2) | 10.0 (4.5) | 26,500 (9,000) | 27,000 (8,000) |
| 28 | 6 | 10.9 | 1.4 | 2,000 ～ 3,700 | 3,600 ～ 12,900 | 2,400 ～ 5,900 | 6,000 | | 千本当り5,262円 " 旧3級品2,925円 | 150 | 0.2 | 8.9 (3.2) | 10.0 (4.5) | 26,500 (9,000) | 27,000 (8,000) |
| 29 | 6 | 10.9 | 1.4 | 2,000 ～ 3,700 | 3,600 ～ 12,900 | 2,400 ～ 5,900 | 6,000 | | 千本当り5,262円 " 旧3級品3,355円 | 150 | 0.2 | 8.9 (3.2) | 10.0 (4.5) | 26,500 (9,000) | 27,000 (8,000) |
| 30 | 6 | 10.9 | 1.4 | 2,000 ～ 3,700 | 3,600 ～ 12,900 | 2,400 ～ 5,900 | 6,000 | | 千本当り5,692円(10/1～) " 旧3級品4,000円 | 150 | 0.2 | 8.9 (3.2) | 10.0 (4.5) | 26,500 (9,000) | 27,000 (8,000) |
| 元 | 6 | 7.2 (10/1～) | 1.4 | 2,000 ～ 3,700 | 3,600 ～ 12,900 | 2,400 ～ 5,900 | 6,000 | 0～2 (10/1～) | 千本当り5,692円 (旧3級品10/1～) | 150 | 0.2 | 8.9 (3.2) | 10.0 (4.5) | 26,500 (9,000) | 27,000 (8,000) |
| 2 | 6 | 7.2 | 1.4 | 2,000 ～ 3,700 | 3,600 ～ 12,900 | 2,400 ～ 5,900 | 6,000 | 0～2 | 千本当り6,122円(10/1～) | 150 | 0.2 | 8.9 (3.2) | 10.0 (4.5) | 26,500 (9,000) | 27,000 (8,000) |
| 3 | 6 | 7.2 | 1.4 | 2,000 ～ 3,700 | 3,600 ～ 12,900 | 2,400 ～ 5,900 | 6,000 | 0～2 | 千本当り6,552円(10/1～) | 150 | 0.2 | 8.9 (3.2) | 10.0 (4.5) | 26,500 (9,000) | 27,000 (8,000) |

* 国民健康保険税の()は介護分

6. 令和2年度 市税納入実績

(単位：千円)

| 区 分 税 目 | | 調 定 額 | | | 納 入 額 | | | 徴 収 率 | | |
|------------------------|-----|------------|-------------|------------|------------|-------------|------------|----------------|-----------------|----------------|
| | | 現年度 (A) | 滞納繰越 (B) | 合 計 (C) | 現年度 (D) | 滞納繰越 (E) | 合 計 (F) | 現年度 D/A (%) | 滞納繰越 E/B (%) | 合 計 F/C (%) |
| 市 民 税 | 個 人 | 1,852,011 | 74,747 | 1,926,758 | 1,823,015 | 22,404 | 1,845,419 | 98.43 | 29.97 | 95.78 |
| | 法 人 | 573,216 | 3,966 | 577,182 | 567,149 | 873 | 568,022 | 98.94 | 22.01 | 98.41 |
| 固 定 資 産 税 (交・納付金含む) | | 2,318,739 | 98,437 | 2,417,176 | 2,288,670 | 24,011 | 2,312,681 | 98.70 | 24.39 | 95.68 |
| 軽 自 動 車 税 割 | | 164,326 | 8,942 | 173,268 | 161,472 | 2,602 | 164,074 | 98.26 | 29.10 | 94.69 |
| 軽 環 境 自 動 車 税 割 | | 9,233 | 0 | 9,233 | 9,233 | 0 | 9,233 | 100.00 | - | 100.00 |
| 市 た ば こ 税 | | 283,001 | 0 | 283,001 | 283,001 | 0 | 283,001 | 100.00 | - | 100.00 |
| 入 湯 税 | | 23,345 | 0 | 23,345 | 23,345 | 0 | 23,345 | 100.00 | - | 100.00 |
| 都 市 計 画 税 | | 275,028 | 12,666 | 287,694 | 271,304 | 3,089 | 274,393 | 98.65 | 24.39 | 95.38 |
| 特 別 土 地 保 有 税 | | 0 | 0 | 0 | 0 | 0 | 0 | - | - | - |
| 合 計 | | 5,498,899 | 198,758 | 5,697,657 | 5,427,189 | 52,979 | 5,480,168 | 98.70 | 26.66 | 96.18 |
| 国 民 健 康 保 険 税 | | 845,267 | 161,652 | 1,006,919 | 794,422 | 46,020 | 840,442 | 93.98 | 28.47 | 83.47 |
| 総 計 | | 6,344,166 | 360,410 | 6,704,576 | 6,221,611 | 98,999 | 6,320,610 | 98.07 | 27.47 | 94.27 |

7. 税目別調定額・構成比の推移

(単位:千円・%)

| 税目 年度 | 個人市民税 | | 法人市民税 | | 固定資産税 | | 都市計画税 | | 市たばこ税 | | その他の税 | | 調定額 合計 |
|----------|-----------|------|---------|------|-----------|------|---------|-----|---------|-----|---------|-----|-----------|
| | 調定額 | 割合 | 調定額 | 割合 | 調定額 | 割合 | 調定額 | 割合 | 調定額 | 割合 | 調定額 | 割合 | |
| 28 | 1,849,837 | 33.9 | 643,761 | 11.8 | 2,195,454 | 40.2 | 279,197 | 5.1 | 294,140 | 5.4 | 196,151 | 3.6 | 5,458,540 |
| 29 | 1,883,519 | 35.3 | 475,219 | 8.9 | 2,218,714 | 41.6 | 279,677 | 5.2 | 278,620 | 5.2 | 202,029 | 3.8 | 5,337,778 |
| 30 | 1,871,691 | 35.1 | 491,463 | 9.2 | 2,215,624 | 41.5 | 278,526 | 5.2 | 277,061 | 5.2 | 200,517 | 3.8 | 5,334,883 |
| 元 | 1,933,706 | 35.5 | 373,630 | 6.9 | 2,350,322 | 43.2 | 284,004 | 5.2 | 284,672 | 5.2 | 213,320 | 3.9 | 5,439,655 |
| 2 | 1,926,758 | 33.8 | 577,182 | 10.1 | 2,417,176 | 42.4 | 287,694 | 5.0 | 283,001 | 5.0 | 205,846 | 3.6 | 5,697,657 |

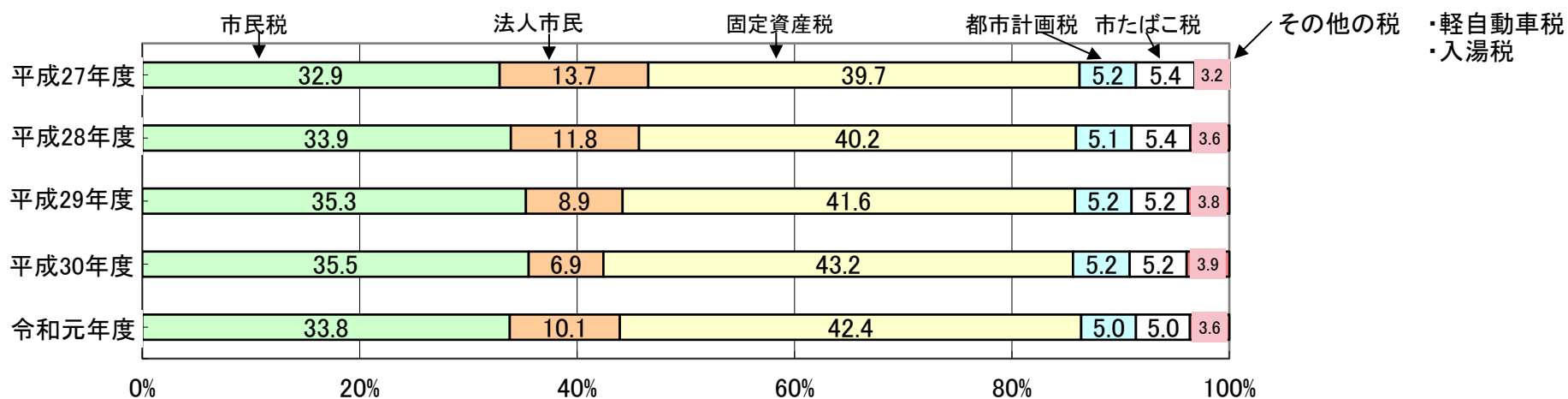

8. 市税の減免等の状況

イ. 法に定める地域指定の固定資産税免除状況

(円)

| 区分 年度 | 低開発地域 工業導入地域 | | 農村工業導入地域 | | 企業立地促進法 | | 合計 | |
|----------|-----------------|------|----------|------|---------|------------|--------|------------|
| | 納税義務者数 | 免除税額 | 納税義務者数 | 免除税額 | 納税義務者数 | 免除税額 | 納税義務者数 | 免除税額 |
| H23 | 0 | 0 | 0 | 0 | 1 | 1,581,500 | 1 | 1,581,500 |
| H24 | 0 | 0 | 0 | 0 | 1 | 347,000 | 1 | 347,000 |
| H25 | 0 | 0 | 0 | 0 | 4 | 2,161,900 | 4 | 2,161,900 |
| H26 | 0 | 0 | 0 | 0 | 4 | 2,161,900 | 4 | 2,161,900 |
| H27 | 0 | 0 | 0 | 0 | 3 | 1,814,800 | 3 | 1,814,800 |
| H28 | 0 | 0 | 0 | 0 | 1 | 732,300 | 1 | 732,300 |
| H29 | 0 | 0 | 0 | 0 | 2 | 1,584,400 | 2 | 1,584,400 |
| H30 | 0 | 0 | 0 | 0 | 4 | 11,032,300 | 4 | 11,032,300 |
| R元 | 0 | 0 | 0 | 0 | 3 | 10,403,300 | 3 | 10,403,300 |
| R2 | 0 | 0 | 0 | 0 | 3 | 9,551,000 | 3 | 9,551,000 |

ロ. 市税条例による減免状況

市民税について：H30までは個人のみ、R元から個人＋法人を採用。

| | | | |
|-------|---------|-----------|------------------|
| 減免の根拠 | 市民税(個人) | 地方税法第323条 | 市税条例第51条 |
| | 固定資産税 | 第367条 | 第71条(企業立地促進法を除く) |
| | 軽自動車税 | 第454条 | 第90条、第90条の2 |
| | 国民健康保険税 | | 第163条の2 |

(円)

| 年度 税目 | H28 | | H29 | | H30 | | R元 | | R2 | |
|----------|-----|-----------|-----|-----------|-----|------------|-----|------------|-----|------------|
| | 人員 | 減免税額 | 人員 | 減免税額 | 人員 | 減免税額 | 人員 | 減免税額 | 人員 | 減免税額 |
| 市県民税 | 4 | 243,800 | 2 | 99,800 | 3 | 84,700 | 20 | 847,600 | 1 | 46,000 |
| 固定資産税 | 66 | 3,791,200 | 68 | 4,365,300 | 72 | 15,466,400 | 84 | 15,364,500 | 78 | 14,098,700 |
| 都市計画税 | 66 | 563,800 | 66 | 638,800 | 67 | 654,500 | 81 | 735,900 | 75 | 670,500 |
| 軽自動車税 | 234 | 1,766,000 | 230 | 1,841,300 | 255 | 2,051,600 | 265 | 2,249,500 | 283 | 2,755,400 |
| 国民健康保険税 | 39 | 772,600 | 31 | 768,900 | 47 | 931,500 | 35 | 869,600 | 113 | 11,582,600 |
| 計 | 409 | 7,137,400 | 397 | 7,714,100 | 444 | 19,188,700 | 485 | 20,067,100 | 550 | 29,153,200 |

ハ. 固定資産税等の課税保留状況

(円)

| 年度 税目 | H28 | | H29 | | H30 | | R元 | | R2 | |
|----------|-----|-----------|-----|-----------|-----|-----------|----|-----------|----|-----------|
| | 人員 | 保留税額 | 人員 | 保留税額 | 人員 | 保留税額 | 人員 | 保留税額 | 人員 | 保留税額 |
| 固定資産税 | 23 | 1,361,900 | 28 | 1,496,900 | 33 | 1,609,800 | 32 | 1,637,800 | 28 | 1,364,700 |
| 都市計画税 | 23 | 209,100 | 28 | 233,800 | 33 | 247,800 | 32 | 252,000 | 28 | 211,700 |
| 計 | 23 | 1,571,000 | 28 | 1,730,700 | 33 | 1,857,600 | 32 | 1,889,800 | 28 | 1,576,400 |

9. 市税の賦課徴収に関する経費 (課税状況調による)

(単位:千円)

| 区 分 | | 年 度 | 28 | 29 | 30 | 元 | 2 |
|-------------------------------|------------|---------|-----------|-----------|-----------|-----------|-----------|
| 税 収 入 額 | (1) 市 税 | | 5,263,135 | 5,132,346 | 5,131,065 | 5,216,535 | 5,480,169 |
| | (2) 個人県民税 | | 1,169,358 | 1,194,293 | 1,190,764 | 1,218,885 | 1,218,229 |
| | (3) 合 計 | | 6,432,493 | 6,326,639 | 6,321,829 | 6,435,420 | 6,698,398 |
| 徴 税 費 | 人件費 | 基本給 | 77,281 | 73,229 | 72,015 | 68,223 | 67,011 |
| | | 諸手当 | 39,338 | 37,811 | 32,022 | 37,834 | 37,069 |
| | | その他 | 32,753 | 32,422 | 32,074 | 31,151 | 22,580 |
| | | (4) 計 | 149,372 | 143,462 | 136,111 | 137,208 | 126,660 |
| | 需用費 | 旅 費 | 348 | 197 | 335 | 321 | 289 |
| | | 賃 金 | 11,670 | 14,299 | 16,169 | 10,867 | 15,735 |
| | | 消耗品その他 | 40,309 | 58,232 | 44,775 | 69,654 | 75,300 |
| | | (5) 計 | 52,327 | 72,728 | 61,279 | 80,842 | 91,324 |
| | 報償費 | 前納報奨金 | 0 | 0 | 0 | 0 | 0 |
| | | 納税奨励金 | 0 | 0 | 0 | 0 | 0 |
| | | その他 | 5 | 5 | 5 | 5 | 5 |
| | | (6) 計 | 5 | 5 | 5 | 5 | 5 |
| (7) その他 | | 4,956 | 5,103 | 29,074 | 52,056 | 2 | |
| (8) 合 計 | | 206,660 | 221,298 | 226,469 | 270,111 | 217,991 | |
| 県民税取扱費 | 納税通知書を基準 | | 64,567 | 65,040 | 66,544 | 67,010 | 66,876 |
| | 徴収額を基準 | | 2,310 | 2,347 | 1,444 | 2,130 | 1,593 |
| | 報奨金相当分 | | 27 | 30 | 1 | 21 | 0 |
| | (9) 合 計 | | 66,904 | 67,417 | 67,989 | 69,161 | 68,469 |
| (10) (8) - (9) | | 139,756 | 153,881 | 158,480 | 200,950 | 149,522 | |
| 税収入額に対する徴税費の割合 | (8) / (3) | | 3.2% | 3.5% | 3.6% | 4.2% | 3.3% |
| | (10) / (1) | | 2.4% | 3.0% | 3.1% | 3.1% | 2.7% |
| (11) 市分前納報奨金・納税奨励金 | | 0 | 0 | 0 | 0 | 0 | |
| (12) (11)の(10)に対する割合(11)/(10) | | 0.0% | 0.0% | 0.0% | 0.0% | 0.0% | |
| (13) (11)の(1)に対する割合 (11)/(1) | | 0.00% | 0.00% | 0.00% | 0.00% | 0.00% | |

10. 税務関係証明書発行

| 区 分 | 28 | | 29 | | 30 | | 元 | | 2 | |
|------------|--------|--------|--------|-------|--------|-------|-------|-------|-------|--------|
| | 件数 | 調定額 | 件数 | 調定額 | 件数 | 調定額 | 件数 | 調定額 | 件数 | 調定額 |
| 市民税等に関する証明 | 8,485 | 3,663 | 8,128 | 3,462 | 6,334 | 3,046 | 5,291 | 2,531 | 4,795 | 2,548 |
| 固定資産に関する証明 | 1,384 | | 812 | | 949 | | 1,056 | | 1,476 | |
| 納税に関する証明 | 1,257 | | 929 | | 1,206 | | 937 | | 1,428 | |
| 公図・台帳閲覧等 | 1,960 | | 2,403 | | 2,553 | | 2,031 | | 1,595 | |
| 合 計 | 13,086 | | 12,272 | | 11,042 | | 9,315 | | 9,294 | |
| 前 年 比 | 103.4% | 117.8% | 93.8% | 94.5% | 90.0% | 88.0% | 84.4% | 83.1% | 99.8% | 100.7% |

◎市税関係証明書等手数料

| | | |
|-------------------|--------|--|
| 営業に関する証明 | 300円 | 土地は1筆、建物は1棟、租税公課は1ヶ年分を1件とする。 |
| 租税公課に関する証明 | 300円 | ただし土地建物に対する租税公課は、土地は1筆、建物は1棟を1件とする。 |
| 土地・家屋に関する証明 | 300円 | 閲覧に関しては、公簿は1冊、公文書は1事件、土地の図面は1枚、土地名寄帳は1人分をもって1件とする。 |
| 公簿書類及び土地図面又は台帳の閲覧 | 300円 | |
| 住宅用家屋証明 | 1,300円 | |
| その他証明 | 300円 | |

. 市県民税

1. 年度別納税義務者等の調べ (課税状況調による)

(7月1日現在)

| 年度 区分 所得別 | 平成30年度 | | 令和元年度 | | 令和2年度 | | 令和3年度 | |
|-----------------|--------------|-----------|--------------|-----------|--------------|-----------|--------------|-----------|
| | 納税義務者 (人) | 税額 (千円) | 納税義務者 (人) | 税額 (千円) | 納税義務者 (人) | 税額 (千円) | 納税義務者 (人) | 税額 (千円) |
| 1. 給与所得 | 16,075 | 1,531,456 | 16,226 | 1,510,022 | 16,444 | 1,580,934 | 16,266 | 1,537,635 |
| 均等割のみ | 1,163 | 4,071 | 1,144 | 4,004 | 1,144 | 4,004 | 1,093 | 3,826 |
| 均等割と所得割 | 14,912 | 1,527,385 | 15,082 | 1,506,018 | 15,300 | 1,576,930 | 15,173 | 1,533,809 |
| 2. 営業所得 | 975 | 89,263 | 993 | 89,060 | 1,152 | 86,421 | 1,001 | 93,417 |
| 均等割のみ | 199 | 697 | 189 | 662 | 207 | 725 | 194 | 679 |
| 均等割と所得割 | 776 | 88,566 | 804 | 88,398 | 773 | 85,696 | 807 | 92,738 |
| 3. 農業所得 | 187 | 18,864 | 208 | 21,684 | 172 | 11,636 | 174 | 16,072 |
| 均等割のみ | 42 | 147 | 46 | 161 | 51 | 179 | 38 | 133 |
| 均等割と所得割 | 145 | 18,717 | 162 | 21,523 | 121 | 11,457 | 136 | 15,939 |
| 4. その他所得者 | 3,682 | 160,975 | 3,640 | 153,104 | 3,668 | 148,085 | 3,644 | 152,844 |
| 均等割のみ | 990 | 3,465 | 957 | 3,350 | 1,009 | 3,532 | 993 | 3,476 |
| 均等割と所得割 | 2,692 | 157,510 | 2,683 | 149,754 | 2,659 | 144,553 | 2,651 | 149,368 |
| 5. 家屋敷等のみ | 719 | 2,517 | 737 | 2,580 | 781 | 2,734 | 765 | 2,678 |
| 合計 | 21,638 | 1,803,075 | 21,804 | 1,776,450 | 22,217 | 1,829,810 | 21,850 | 1,802,646 |

2. 令和3年度課税標準額段階別・所得者区分の納税義務者及び総所得金額等の調べ（課税状況調による）

| 所得者区分 人数・金額 | 給与所得者 | | 営業等所得者 | | 農業所得者 | | その他所得者 | | 分離譲渡所得者 | | 合計 | | 所得割額 | | | | | (千円) | |
|-----------------|-----------|------------|-----------|-----------|-----------|-----------|-----------|-----------|-----------|-----------|-----------|------------|-----------|--------|--------|---------|--------|-----------|---|
| | 納税義務者数(人) | 総所得金額(千円) | 納税義務者数(人) | 総所得金額(千円) | 納税義務者数(人) | 総所得金額(千円) | 納税義務者数(人) | 総所得金額(千円) | 納税義務者数(人) | 総所得金額(千円) | 納税義務者数(人) | 総所得金額(千円) | 給与 | 営業等 | 農業 | その他 | 譲渡 | | 計 |
| 課税標準額の段階 | | | | | | | | | | | | | | | | | | | |
| 10万円以下 | 478 | 358,756 | 57 | 53,971 | 8 | 7,520 | 253 | 199,420 | 60 | 21,540 | 856 | 641,207 | 896 | 96 | 17 | 454 | 7,786 | 9,249 | |
| 10万円超～100万円以下 | 5,199 | 7,774,765 | 300 | 462,731 | 54 | 82,560 | 1,649 | 2,178,288 | 43 | 65,238 | 7,245 | 10,563,582 | 168,268 | 7,981 | 1,313 | 41,648 | 8,324 | 227,534 | |
| 100 " ～ 200 " | 5,133 | 13,422,207 | 189 | 492,715 | 25 | 64,849 | 460 | 1,091,975 | 40 | 111,185 | 5,847 | 15,182,931 | 413,481 | 14,796 | 2,086 | 35,933 | 6,951 | 473,247 | |
| 200 " ～ 300 " | 2,497 | 9,740,205 | 116 | 441,258 | 18 | 68,553 | 91 | 326,137 | 35 | 142,547 | 2,757 | 10,718,700 | 341,090 | 16,433 | 2,572 | 12,476 | 6,699 | 379,270 | |
| 300 " ～ 400 " | 1,023 | 5,350,672 | 49 | 239,005 | 13 | 59,218 | 26 | 123,490 | 18 | 94,262 | 1,129 | 5,866,647 | 205,191 | 9,928 | 2,604 | 5,123 | 4,635 | 227,481 | |
| 400 " ～ 550 " | 447 | 2,925,413 | 39 | 236,099 | 7 | 40,656 | 21 | 128,500 | 8 | 56,988 | 522 | 3,387,656 | 118,686 | 10,348 | 1,785 | 5,833 | 2,549 | 139,201 | |
| 550 " ～ 700 " | 118 | 976,161 | 23 | 175,479 | 3 | 23,360 | 7 | 57,713 | 9 | 72,912 | 160 | 1,305,625 | 41,619 | 7,942 | 1,103 | 2,606 | 3,160 | 56,430 | |
| 700 " ～ 1,000 " | 80 | 848,412 | 19 | 189,442 | 3 | 33,886 | 3 | 26,073 | 7 | 69,031 | 112 | 1,166,844 | 38,710 | 8,803 | 1,572 | 1,243 | 3,617 | 53,945 | |
| 1,000万円超 | 114 | 2,624,232 | 11 | 244,546 | 3 | 44,858 | 6 | 109,033 | 5 | 103,719 | 139 | 3,126,388 | 133,543 | 12,873 | 2,320 | 5,695 | 5,249 | 159,680 | |
| 合計 | 15,089 | 44,020,823 | 803 | 2,535,246 | 134 | 425,460 | 2,516 | 4,240,629 | 225 | 737,422 | 18,767 | 51,959,580 | 1,461,484 | 89,200 | 15,372 | 111,011 | 48,970 | 1,726,037 | |
| 前年度対比(%) | 98.9 | 101.2 | 104.3 | 110.4 | 113.6 | 128.9 | 98.9 | 103.7 | 133.1 | 187.0 | 99.5 | 102.7 | 96.5 | 103.7 | 137.3 | 91.3 | 155.9 | 97.8 | |

3. 個人市民税普通徴収・特別徴収の比較 (現年課税分最終調定)

| 区分 年度 | 納 税 義 務 者 | | | | | | 調 定 額 | | | | | |
|----------|-------------|--------|-------------|--------|--------|--------|--------------|--------|--------------|--------|-----------|--------|
| | 普通徴収 (人) | 前年比 | 特別徴収 (人) | 前年比 | 計 (人) | 前年比 | 普通徴収 (千円) | 前年比 | 特別徴収 (千円) | 前年比 | 計 (千円) | 前年比 |
| 27 | 8,097 | 99.0% | 12,793 | 99.6% | 20,890 | 99.4% | 491,283 | 102.3% | 1,233,732 | 100.7% | 1,725,015 | 101.1% |
| 28 | 7,880 | 97.3% | 13,402 | 104.8% | 21,282 | 101.9% | 522,857 | 106.4% | 1,265,211 | 102.6% | 1,788,068 | 103.7% |
| 29 | 7,629 | 96.8% | 13,891 | 103.6% | 21,520 | 101.1% | 530,868 | 101.5% | 1,289,453 | 101.9% | 1,820,321 | 101.8% |
| 30 | 7,404 | 97.1% | 14,287 | 102.9% | 21,691 | 100.8% | 370,303 | 69.8% | 1,413,632 | 109.6% | 1,783,935 | 98.0% |
| 元 | 7,454 | 100.7% | 15,612 | 109.3% | 23,066 | 106.3% | 380,085 | 102.6% | 1,452,677 | 102.8% | 1,832,762 | 102.7% |
| 2 | 7,271 | 97.5% | 14,858 | 95.2% | 22,129 | 95.9% | 346,212 | 91.1% | 1,476,802 | 101.7% | 1,823,014 | 99.5% |

令和2年度 普徴・特徴比較グラフ

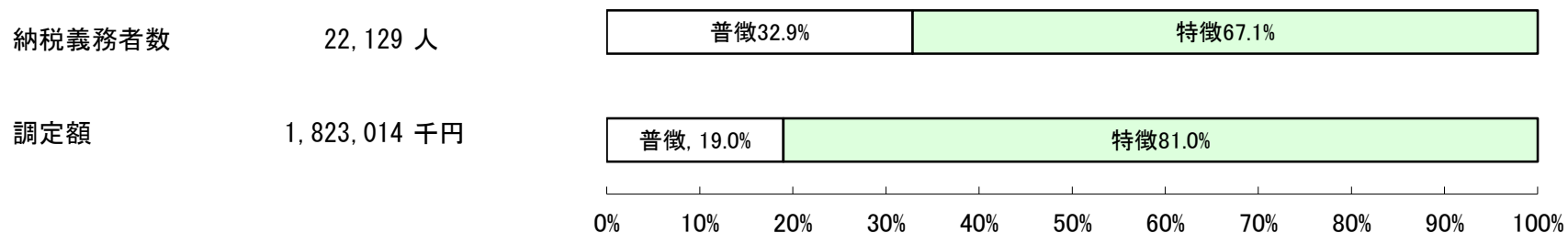

4. 法人市民税

イ. 年度別納税義務者（課税状況調による）

| 区 分 | | 年 度 | | | | | |
|------------------|----------------------------|-----|-------|-------|-------|-------|-------|
| | | 28 | 29 | 30 | 元 | 2 | 3 |
| 法人 (均等割納税義務者) | 地方税法第312条第1項 第1号に該当する法人 | 865 | 859 | 867 | 871 | 896 | 914 |
| | “ 第2号に該当する法人 | 14 | 10 | 10 | 10 | 10 | 8 |
| | “ 第3号に該当する法人 | 213 | 217 | 208 | 206 | 206 | 207 |
| | “ 第4号に該当する法人 | 14 | 16 | 15 | 16 | 16 | 15 |
| | “ 第5号に該当する法人 | 41 | 41 | 41 | 40 | 38 | 43 |
| | “ 第6号に該当する法人 | 4 | 4 | 4 | 4 | 6 | 7 |
| | “ 第7号に該当する法人 | 58 | 56 | 53 | 57 | 54 | 56 |
| | “ 第8号に該当する法人 | 4 | 4 | 4 | 4 | 4 | 5 |
| | “ 第9号に該当する法人 | 6 | 6 | 5 | 6 | 7 | 6 |
| | 計 | | 1,219 | 1,213 | 1,207 | 1,214 | 1,237 |
| 伸び率 (%) | | 0.2 | △ 0.5 | △ 0.5 | 0.6 | 1.9 | 1.9 |

ロ. 法人市民税調定額の推移（現年課税分）

| 区分 年度 | 均等割額 (千円) | 法人税割額 (千円) | 合 計 (千円) | 前年比 (%) |
|----------|--------------|---------------|-------------|------------|
| 28 | 117,043 | 523,815 | 640,858 | 86.31 |
| 29 | 115,423 | 357,218 | 472,641 | 73.75 |
| 30 | 116,295 | 372,172 | 488,467 | 103.35 |
| 元 | 122,689 | 248,157 | 370,846 | 75.92 |
| 2 | 123,491 | 449,725 | 573,216 | 154.57 |

5. 令和2年度法人市民税業種別法人数、税割構成比

(1) 法人数 (1,490社)

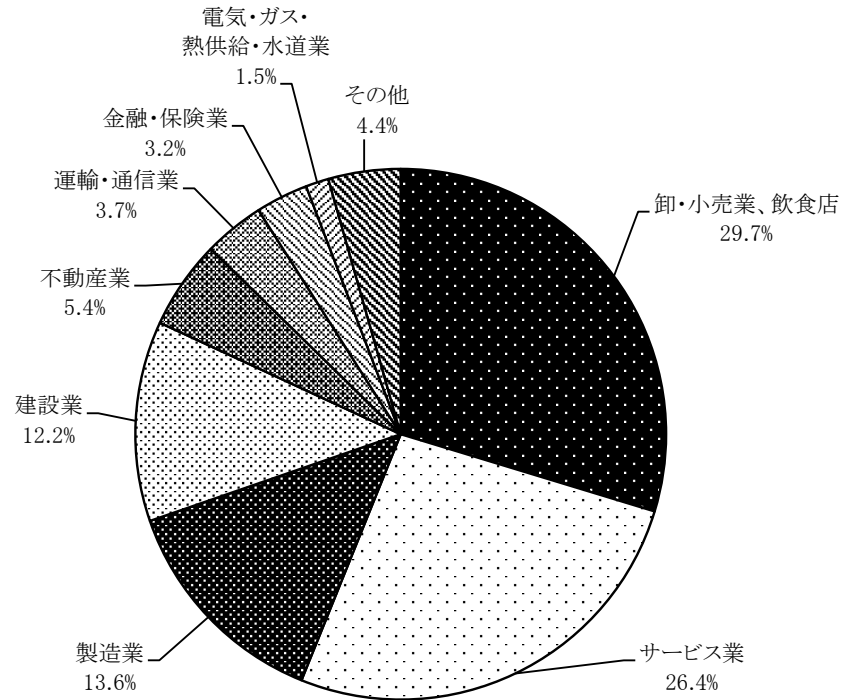

(2) 税割額 (現年課税分)
(449,727千円)

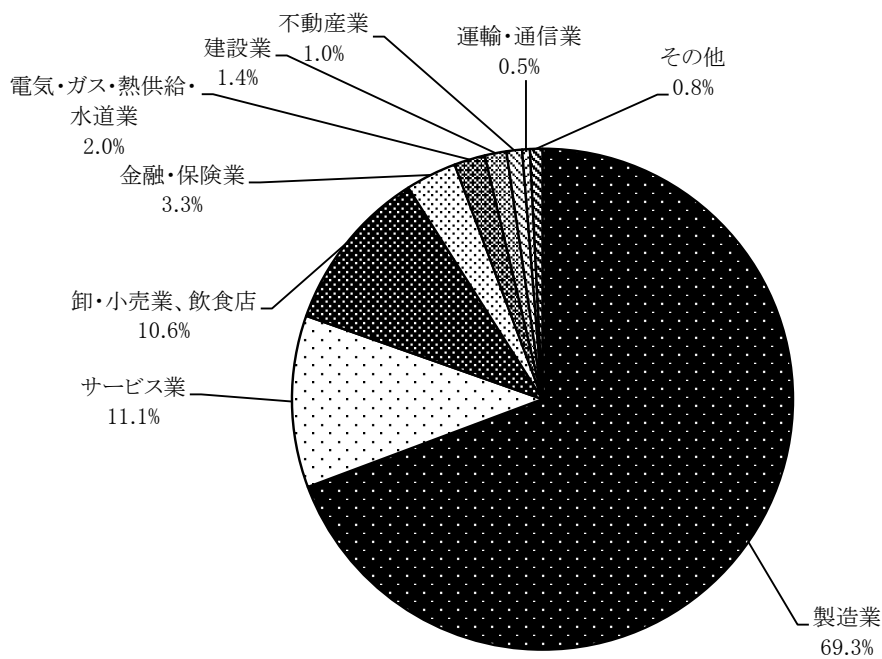

・ 固定資産税 ・ 都市計画税

1. 固定資産税納税義務者推移

(法定免税点以上、単位:人)

| 区分 | 年度 | H29 | H30 | R元 | R2 | R3 |
|------|----|--------|--------|--------|--------|--------|
| 土地 | | 15,621 | 15,653 | 15,712 | 15,767 | 15,836 |
| 家屋 | | 15,439 | 15,484 | 15,555 | 15,617 | 15,598 |
| 償却資産 | | 647 | 684 | 707 | 822 | 781 |
| 合計 | | 20,345 | 20,352 | 20,396 | 20,465 | 20,463 |

2. 固定資産税等調定額推移

(単位:千円)

| 区分 | 年度 | H29 | H30 | R元 | R2 | R3 |
|-----------|------|-----------|-----------|-----------|-----------|-----------|
| (1).固定資産税 | | 2,119,095 | 2,112,602 | 2,246,296 | 2,308,049 | 2,193,041 |
| 内訳 | 土地 | 620,161 | 619,955 | 621,537 | 622,343 | 622,604 |
| | 家屋 | 1,062,035 | 1,050,508 | 1,055,705 | 1,073,661 | 980,534 |
| | 償却資産 | 436,899 | 442,139 | 569,054 | 612,045 | 589,903 |
| (2).交付金 | | 18,262 | 18,010 | 17,468 | 17,292 | 17,220 |
| 合計 | | 2,137,357 | 2,130,612 | 2,263,764 | 2,325,341 | 2,210,261 |
| 前年比 | | 101.6% | 99.7% | 106.2% | 102.7% | 95.1% |

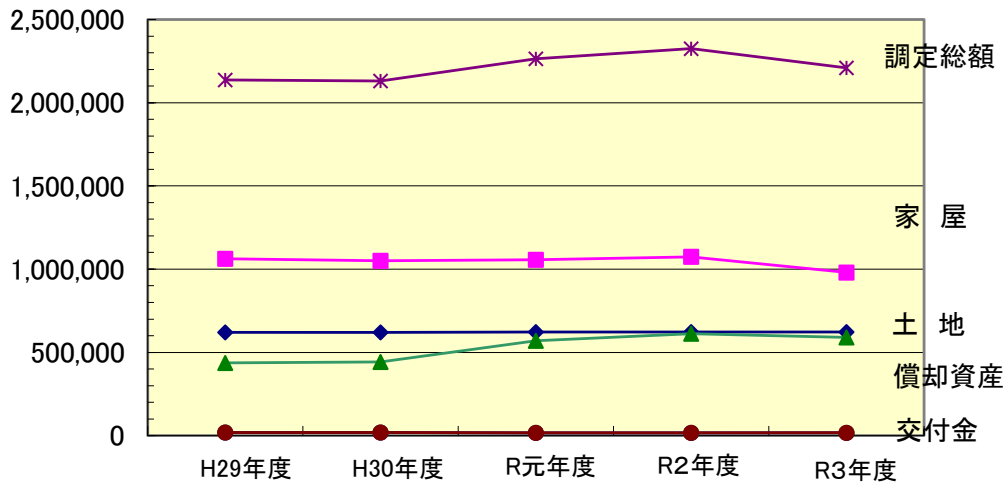

3. 都市計画税納税義務者推移

(法定免税点以上、単位:人)

| 区分 | 年度 | H29 | H30 | R元 | R2 | R3 |
|----|----|--------|--------|--------|--------|--------|
| 土地 | | 15,535 | 15,570 | 15,628 | 15,683 | 15,750 |
| 家屋 | | 15,435 | 15,480 | 15,552 | 15,614 | 15,596 |
| 合計 | | 19,953 | 20,000 | 19,995 | 20,050 | 20,072 |

4. 都市計画税調定額推移

(単位:千円)

| 区分 | 年度 | H29 | H30 | R元 | R2 | R3 |
|-----|----|---------|---------|---------|---------|---------|
| 土地 | | 114,095 | 113,953 | 114,058 | 114,022 | 113,943 |
| 家屋 | | 154,481 | 154,245 | 158,092 | 161,896 | 147,663 |
| 合計 | | 268,576 | 268,198 | 272,150 | 275,918 | 261,606 |
| 前年比 | | 100.5% | 99.9% | 101.5% | 101.4% | 94.8% |

5. 土地に関する調べ (概要調書から)

| 区分 地目 | | 地積 | | | | 決定価格 | | | | 筆数 | | | | 単位当たり価格 | |
|----------|---------------|------------------|------------------|---------------------------|--------------------------------------|----------------|----------------------------|---------------------------------------|-----------------------------|-----------------------|------------------|---------------------------|--------------------------------------|--------------------------|---------------|
| | | 非課税地積 (㎡) (イ) | 評価総地積 (㎡) (ロ) | 法定免税点 未満のもの (㎡) (ハ) | 法定免税点 以上のもの (口)-(ハ) (㎡) (ニ) | 総額 (千円) (ホ) | 法定免税点 未満のもの (千円) (ヘ) | 法定免税点 以上のもの (ホ)-(ヘ) (千円) (ト) | (ト)に係る 課税標準額 (千円) (チ) | 非課税地 筆数 (筆) (リ) | 評価総筆数 (筆) (ヌ) | 法定免税点 未満のもの (筆) (ル) | 法定免税点 以上のもの (ヌ)-(ル) (筆) (ヲ) | 平均価格 (ホ)/(ロ) (円/㎡) | 最高価格 (円/㎡) |
| 田 | 一般田 | 20,968 | 12,462,441 | 446,952 | 12,015,489 | 1,343,172 | 44,050 | 1,299,122 | 1,299,122 | 49 | 10,542 | 560 | 9,982 | 108 | 151 |
| | 介在田 市街化区域田 | | 35,580 | 103 | 35,477 | 164,777 | 257 | 164,520 | 114,889 | 0 | 66 | 3 | 63 | 4,631 | 9,975 |
| 畑 | 一般畑 | 180,253 | 21,275,528 | 1,863,658 | 19,411,870 | 714,183 | 60,899 | 653,284 | 653,022 | 182 | 23,970 | 2,414 | 21,556 | 34 | 84 |
| | 介在畑 市街化区域畑 | | 152,232 | 813 | 151,419 | 708,694 | 1,558 | 707,136 | 494,726 | 0 | 313 | 13 | 300 | 4,655 | 11,452 |
| 宅地 | 小規模住宅用地 | | 3,440,551 | 143,086 | 3,297,465 | 32,448,386 | 889,786 | 31,558,600 | 5,255,176 | | 25,491 | 1,500 | 23,991 | 9,431 | 31,909 |
| | 一般住宅用地 | | 3,503,137 | 75,489 | 3,427,648 | 27,476,136 | 162,446 | 27,313,690 | 9,095,172 | | 22,191 | 755 | 21,436 | 7,843 | 24,864 |
| | 住宅用地 以外の宅地 | | 3,215,025 | 36,034 | 3,178,991 | 25,814,795 | 42,821 | 25,771,974 | 17,964,576 | | 6,911 | 214 | 6,697 | 8,029 | 31,909 |
| | 計 | 835,265 | 10,158,713 | 254,609 | 9,904,104 | 85,739,317 | 1,095,053 | 84,644,264 | 32,314,924 | 995 | 54,593 | 2,469 | 52,124 | 8,440 | 31,909 |
| 塩田 | | | | | | | | | | | | | | | |
| 鉱泉地 | | 33 | 62 | 0 | 62 | 1,454 | 0 | 1,454 | 1,454 | 2 | 7 | 0 | 7 | 23,452 | 65,506 |
| 池沼 | | 6,375 | 307,510 | 139,328 | 168,182 | 9,982 | 4,267 | 5,715 | 5,715 | 16 | 281 | 104 | 177 | 32 | 70 |
| 山林 | 一般山林 | 17,724,755 | 12,135,280 | 1,821,745 | 10,313,535 | 282,787 | 39,698 | 243,089 | 243,061 | 348 | 8,214 | 1,591 | 6,623 | 23 | 33 |
| | 介在山林 | | | | | | | | | | | | | | |
| 牧場 | | | | | | | | | | | | | | | |
| 原野 | | 80,230 | 2,116,653 | 421,371 | 1,695,282 | 25,624 | 5,028 | 20,596 | 20,596 | 162 | 3,211 | 605 | 2,606 | 12 | 20 |
| 雑種地 | ゴルフ場の用地 | | 402,512 | 361 | 402,151 | 276,687 | 248 | 276,439 | 185,625 | | 109 | 1 | 108 | 687 | 687 |
| | 遊園地等の用地 | | | | | | | | | | | | | | |
| | 鉄軌道用地 | 0 | 255,890 | 0 | 255,890 | 382,779 | 0 | 382,779 | 267,699 | | 267 | | 267 | 1,496 | 2,053 |
| | その他の雑種地 | 340,715 | 3,434,513 | 372,232 | 3,062,281 | 12,953,912 | 218,062 | 12,735,850 | 8,889,593 | 749 | 7,831 | 1,346 | 6,485 | 3,772 | 23,101 |
| | 計 | 340,715 | 4,092,915 | 372,593 | 3,720,322 | 13,613,378 | 218,310 | 13,395,068 | 9,342,917 | 749 | 8,207 | 1,347 | 6,860 | 3,326 | 23,101 |
| その他 | | 16,624,492 | | | | | | | | 51,437 | | | | | |
| 合計 | | 35,813,086 | 62,736,914 | 5,321,172 | 57,415,742 | 102,603,368 | 1,469,120 | 101,134,248 | 44,490,426 | 53,940 | 109,404 | 9,106 | 100,298 | 1,635 | |

6. 宅地に関する調べ (概要調書から)

(法定免税点以上)

| 地区別 | 区 | 納税義務者数 (人) | 地積 (㎡) | 決定価格 (千円) | 課税標準額 (千円) | 筆数 (筆) | 単位当たり価格 | | 最高価格地 |
|---------------|--------|---------------|-----------|--------------|---------------|-----------|---------------|---------------|--------|
| | | | | | | | 平均価格 (円/㎡) | 最高価格 (円/㎡) | |
| 商業地区 | 繁華街 | — | — | — | — | — | — | — | — |
| | 高度商業地区 | — | — | — | — | — | — | — | — |
| | 普通商業地区 | 411 | 263,235 | 4,147,235 | 2,315,239 | 760 | 15,755 | 31,990 | 相生町一丁目 |
| 住宅地区 | 併用住宅地区 | 821 | 723,619 | 9,292,321 | 5,102,825 | 1,961 | 12,841 | 24,335 | 相生町一丁目 |
| | 高級住宅地区 | — | — | — | — | — | — | — | — |
| | 普通住宅地区 | 4,035 | 1,870,706 | 19,913,155 | 5,938,636 | 7,771 | 10,645 | 19,223 | 古城一丁目 |
| 工業地区 | 大工場地区 | — | — | — | — | — | — | — | — |
| | 中小工場地区 | 16 | 104,926 | 1,201,889 | 804,318 | 80 | 11,455 | 17,734 | 大字柏木 |
| | 家内工業地区 | — | — | — | — | — | — | — | — |
| 村落地区 | 集団地区 | — | — | — | — | — | — | — | — |
| | 村落地区 | 9,492 | 6,784,567 | 49,761,652 | 17,924,303 | 18,425 | 7,335 | 16,160 | 大字和田 |
| 観光地区 | | — | — | — | — | — | — | — | — |
| 農業用施設の用に供する宅地 | | 746 | 157,051 | 328,012 | 229,603 | 901 | 2,089 | 5,592 | 古城一丁目 |
| 合計 | | 15,521 | 9,904,104 | 84,644,264 | 32,314,924 | 29,898 | 8,546 | | |

宅地の基準地価格の推移 (基準地の位置 小諸市相生町一丁目133番地6)

(単位:円/㎡)

| 基準年度 | H15 | H16 | H17 | H18 | H19 | H20 | H21 | H22 | H23 | H24 | H25 | H26 | H27 | H28 | H29 | H30 | H31 | R2 | R3 |
|------|--------|----------------|----------------|--------|----------------|----------------|--------|----------------|----------------|--------|----------------|----------------|--------|----------------|----------------|--------|----------------|----------------|--------|
| 価格 | 91,680 | 下落修正 74,160 | 下落修正 64,520 | 58,540 | 下落修正 54,150 | 下落修正 50,410 | 46,930 | 下落修正 43,360 | 下落修正 40,150 | 38,210 | 下落修正 36,150 | 下落修正 34,630 | 33,400 | 下落修正 32,290 | 下落修正 31,350 | 30,560 | 下落修正 30,040 | 下落修正 29,500 | 29,110 |

7. 家屋に関する調べ（概要調書から）

(1) 木造家屋

| 区分 家屋の種類 | 棟数 | | | 床面積（㎡） | | | 単位当たり価格（円/㎡） | | |
|-------------|--------|----------------|----------------|-----------|----------------|----------------|--------------|----------------|----------------|
| | 総数 | 法定免税点 未満のもの | 法定免税点 以上のもの | 総数 | 法定免税点 未満のもの | 法定免税点 以上のもの | 総数 | 法定免税点 未満のもの | 法定免税点 以上のもの |
| 専用住宅 | 15,010 | 763 | 14,247 | 1,837,008 | 75,758 | 1,761,250 | 17,486 | 1,143 | 18,189 |
| 共同住宅・寄宿舎 | 337 | 6 | 331 | 85,691 | 895 | 84,796 | 24,495 | 20,040 | 24,542 |
| 併用住宅 | 603 | 32 | 571 | 84,987 | 3,004 | 81,983 | 11,980 | 7,895 | 12,129 |
| 旅館・料亭・ホテル | 94 | 32 | 62 | 15,906 | 5,726 | 10,180 | 10,177 | 7,345 | 11,771 |
| 事務所・銀行・店舗 | 385 | 24 | 361 | 42,140 | 3,453 | 38,687 | 18,972 | 20,412 | 18,844 |
| 劇場・病院 | 16 | 0 | 16 | 4,217 | 0 | 4,217 | 17,846 | 0 | 17,846 |
| 工場・倉庫 | 522 | 39 | 483 | 50,590 | 4,090 | 46,500 | 6,514 | 2,567 | 6,862 |
| 土蔵 | 790 | 130 | 660 | 28,486 | 4,126 | 24,360 | 2,337 | 1,753 | 2,436 |
| 附属家 | 4,122 | 839 | 3,283 | 139,420 | 23,851 | 115,569 | 2,870 | 749 | 3,308 |
| 合計 | 21,879 | 1,865 | 20,014 | 2,288,445 | 120,903 | 2,167,542 | 16,200 | 2,286 | 16,976 |

(2) 木造以外の家屋

| 区分 家屋の種類 | 棟数 | | | 床面積（㎡） | | | 単位当たり価格（円/㎡） | | |
|-------------|-------|----------------|----------------|-----------|----------------|----------------|--------------|----------------|----------------|
| | 総数 | 法定免税点 未満のもの | 法定免税点 以上のもの | 総数 | 法定免税点 未満のもの | 法定免税点 以上のもの | 総数 | 法定免税点 未満のもの | 法定免税点 以上のもの |
| 事務所・店舗・百貨店 | 625 | 38 | 587 | 264,099 | 15,068 | 249,031 | 48,251 | 48,746 | 48,221 |
| 住宅・アパート | 2,171 | 12 | 2,159 | 384,362 | 3,050 | 381,312 | 31,351 | 28,144 | 31,376 |
| 病院・ホテル | 56 | 18 | 38 | 51,815 | 24,493 | 27,322 | 60,530 | 56,988 | 63,705 |
| 工場・倉庫・市場 | 2,141 | 121 | 2,020 | 537,095 | 37,742 | 499,353 | 25,930 | 20,182 | 26,365 |
| その他 | 2,015 | 138 | 1,877 | 71,801 | 3,877 | 67,924 | 7,282 | 4,470 | 7,443 |
| 合計 | 7,008 | 327 | 6,681 | 1,309,172 | 84,230 | 1,224,942 | 32,371 | 35,559 | 32,152 |

(3) 新增築分と減少分に関する推移

| 区分 | | 異動年 | | H28 | H29 | H30 | R元 | R2 |
|-----|-------|-----------|-----------|-----------|-----------|-----------|-----------|----|
| | | 棟数 | 床面積 (㎡) | 決定価格 (千円) | 棟数 | 床面積 (㎡) | 決定価格 (千円) | 棟数 |
| 新增分 | 木造家屋 | 棟数 | 157 | 151 | 135 | 156 | 157 | |
| | | 床面積 (㎡) | 17,055 | 19,232 | 15,596 | 18,932 | 16,633 | |
| | | 決定価格 (千円) | 1,037,259 | 1,153,615 | 1,025,512 | 1,234,869 | 1,140,341 | |
| | 非木造家屋 | 棟数 | 48 | 50 | 51 | 47 | 40 | |
| | | 床面積 (㎡) | 8,832 | 19,335 | 37,403 | 8,944 | 6,083 | |
| | | 決定価格 (千円) | 865,922 | 2,005,915 | 3,035,348 | 838,312 | 571,687 | |
| | 合計 | 棟数 | 205 | 201 | 186 | 203 | 197 | |
| | | 床面積 (㎡) | 25,887 | 38,567 | 52,999 | 27,876 | 22,716 | |
| | | 決定価格 (千円) | 1,903,181 | 3,159,530 | 4,060,860 | 2,073,181 | 1,712,028 | |
| 減少分 | 木造家屋 | 棟数 | 133 | 154 | 237 | 193 | 137 | |
| | | 床面積 (㎡) | 10,242 | 11,277 | 16,584 | 11,783 | 10,142 | |
| | | 決定価格 (千円) | 49,168 | 60,114 | 74,268 | 58,525 | 54,175 | |
| | 非木造家屋 | 棟数 | 55 | 34 | 73 | 52 | 40 | |
| | | 床面積 (㎡) | 7,545 | 9,311 | 56,187 | 7,311 | 2,943 | |
| | | 決定価格 (千円) | 150,899 | 161,358 | 1,190,703 | 189,869 | 27,583 | |
| | 合計 | 棟数 | 188 | 188 | 310 | 245 | 177 | |
| | | 床面積 (㎡) | 17,787 | 20,588 | 72,771 | 19,094 | 13,085 | |
| | | 決定価格 (千円) | 200,067 | 221,472 | 1,264,971 | 248,394 | 81,758 | |

8. 償却資産に関する調べ (概要調書から)

(単位:千円)

| 種類 | 区分 | 決定価格 | | 課税標準額 | | 課税標準額の内訳 | |
|--------------|-----------------|------------|------------|------------|------------|------------|------------|
| | | 個人 | 法人 | 個人 | 法人 | 特例を受けるもの | 左以外のもの |
| 市長が価格を決定したもの | 構築物 | 129,872 | 4,103,713 | 129,872 | 3,837,248 | 265,180 | 3,701,940 |
| | 機械及び装置 | 1,642,079 | 24,969,129 | 1,631,450 | 23,149,122 | 1,552,034 | 23,228,538 |
| | 航空機 | 0 | 0 | 0 | 0 | 0 | 0 |
| | 車両及び運搬具 | 1,060 | 95,462 | 1,060 | 89,566 | 5,896 | 84,730 |
| | 工具、器具及び備品 | 41,026 | 3,845,744 | 41,026 | 3,767,100 | 76,509 | 3,731,617 |
| | 小計 | 1,814,037 | 33,014,048 | 1,803,408 | 30,843,036 | 1,899,619 | 30,746,825 |
| 法第三八九条 | 総務大臣が価格等を決定したもの | 0 | 8,508,657 | 0 | 8,444,714 | 0 | 8,444,714 |
| | 県知事が価格等を決定したもの | 0 | 1,472,413 | 0 | 1,101,488 | 0 | 1,101,488 |
| | 小計 | 0 | 9,981,070 | 0 | 9,546,202 | 0 | 9,546,202 |
| 合計 | 1,814,037 | 42,995,118 | 1,803,408 | 40,389,238 | 1,899,619 | 40,293,027 | |

9. 国有資産等所在市町村交付金及び納付金の推移

| 区分 | | 年度 | H29 | H30 | R元 | R2 | R3 |
|------|-------------|----|-----------|-----------|-----------|-----------|-----------|
| 国有資産 | 交付団体数 | | 7 | 6 | 6 | 6 | 6 |
| | 土地の価格(千円) | | 169,609 | 172,140 | 171,190 | 165,750 | 165,464 |
| | 家屋の価格(千円) | | 54,885 | 51,950 | 49,185 | 46,546 | 44,192 |
| | 償却資産の価格(千円) | | 6,329 | 5,464 | 4,720 | 4,048 | 3,514 |
| | 算定標準額(千円) | | 170,292 | 170,598 | 168,503 | 164,955 | 163,542 |
| | 交付金額(千円) | | 2,383 | 2,388 | 2,359 | 2,309 | 2,289 |
| 公有資産 | 交付団体数 | | 2 | 2 | 2 | 2 | 2 |
| | 土地の価格(千円) | | 1,236,312 | 1,109,278 | 1,102,640 | 1,102,641 | 1,017,602 |
| | 家屋の価格(千円) | | 2,319,085 | 2,327,584 | 2,238,703 | 2,216,212 | 2,242,389 |
| | 償却資産の価格(千円) | | 0 | 0 | 0 | 0 | 0 |
| | 算定標準額(千円) | | 1,134,222 | 1,115,913 | 1,079,254 | 1,070,258 | 1,066,556 |
| | 交付金額(千円) | | 15,879 | 15,622 | 15,109 | 14,983 | 14,931 |
| 合計 | 交付団体数 | | 9 | 8 | 8 | 8 | 8 |
| | 土地の価格(千円) | | 1,405,921 | 1,281,418 | 1,273,830 | 1,268,391 | 1,183,066 |
| | 家屋の価格(千円) | | 2,373,970 | 2,379,534 | 2,287,888 | 2,262,758 | 2,286,581 |
| | 償却資産の価格(千円) | | 6,329 | 5,464 | 4,720 | 4,048 | 3,514 |
| | 算定標準額(千円) | | 1,304,514 | 1,286,511 | 1,247,757 | 1,235,213 | 1,230,098 |
| | 交付金額(千円) | | 18,262 | 18,010 | 17,468 | 17,292 | 17,220 |

10. 固定資産税の免税点及び納期限

(1) 免税点

| 区分 | 基準課税標準額 |
|------|---------|
| 土地 | 30万円未満 |
| 家屋 | 20万円未満 |
| 償却資産 | 150万円未満 |

(2) 令和2年度納期限

| | |
|--------|---------------|
| 第1期納期限 | 4月16日～4月30日 |
| 第2期納期限 | 7月16日～7月31日 |
| 第3期納期限 | 9月16日～9月30日 |
| 第4期納期限 | 11月16日～11月30日 |

. 諸 税

1. 軽自動車税

令和3年度車種別課税状況（課税状況調による）

| 内 訳 | 区 分 | 賦課期日現在台数 | | 非 課 税 車 輛 台 数 | 身障減免 等 の 車 輛 台 数 | 課税台数 | 税率（円） | 調定額 （千円） | | |
|---|------------------|----------|--------|------------------|---------------------------|--------|-------|-------------|--------|--------|
| | | 一 般 | 官 公 署 | | | | | | 計 | |
| 原付 自 転 車 | 50 C C 以下 | 1,282 | 7 | 1,289 | 7 | 5 | 1,277 | 2,000 | 2,554 | |
| | 90 C C 以下 | 140 | 3 | 143 | 3 | 1 | 139 | 2,000 | 278 | |
| | 125 C C 以下 | 284 | 3 | 287 | 4 | 0 | 283 | 2,400 | 679 | |
| | ミ ニ カ ー | 27 | 0 | 27 | 0 | 0 | 27 | 3,700 | 100 | |
| | 小 計 | 1,733 | 13 | 1,746 | 14 | 6 | 1,726 | | 3,611 | |
| 軽自動車 及 び 小 特 自 動 車 | 二 輪 車 | 790 | 0 | 790 | 0 | 0 | 790 | 3,600 | 2,844 | |
| | 三輪車（重課） | 1 | 0 | 1 | 0 | 0 | 1 | 4,600 | 5 | |
| | 旧 税 率 四 輪 乗 用 | （営） | 2 | 0 | 2 | 0 | 0 | 2 | 5,500 | 11 |
| | | （自） | 4,844 | 9 | 4,853 | 10 | 90 | 4,753 | 7,200 | 34,222 |
| | 旧 税 率 四 輪 貨 物 | （営） | 41 | 0 | 41 | 0 | 0 | 41 | 3,000 | 123 |
| | | （自） | 1,936 | 22 | 1,958 | 28 | 15 | 1,915 | 4,000 | 7,660 |
| | 新 税 率 四 輪 乗 用 | （営） | 0 | 0 | 0 | 0 | 0 | 0 | 6,900 | 0 |
| | | （自） | 4,287 | 1 | 4,288 | 1 | 82 | 4,205 | 10,800 | 45,414 |
| | 新 税 率 四 輪 貨 物 | （営） | 47 | 0 | 47 | 0 | 0 | 47 | 3,800 | 179 |
| | | （自） | 1,793 | 19 | 1,812 | 27 | 10 | 1,775 | 5,000 | 8,875 |
| | 重課適用 四 輪 乗 用 | （営） | 0 | 0 | 0 | 0 | 0 | 0 | 8,200 | 0 |
| | | （自） | 2,925 | 6 | 2,931 | 6 | 62 | 2,863 | 12,900 | 36,933 |
| | 重課適用 四 輪 貨 物 | （営） | 28 | 0 | 28 | 0 | 0 | 28 | 4,500 | 126 |
| | | （自） | 3,013 | 38 | 3,051 | 39 | 21 | 2,991 | 6,000 | 17,946 |
| | 75%軽課 四 輪 乗 用 | （営） | 0 | 0 | 0 | 0 | 0 | 0 | 1,800 | 0 |
| | | （自） | 0 | 0 | 0 | 0 | 0 | 0 | 2,700 | 0 |
| | 75%軽課 四 輪 貨 物 | （営） | 0 | 0 | 0 | 0 | 0 | 0 | 1,000 | 0 |
| | | （自） | 0 | 0 | 0 | 0 | 0 | 0 | 1,300 | 0 |
| | 50%軽課 四 輪 乗 用 | （営） | 0 | 0 | 0 | 0 | 0 | 0 | 3,500 | 0 |
| | | （自） | 54 | 1 | 55 | 1 | | 54 | 5,400 | 292 |
| | 50%軽課 四 輪 貨 物 | （営） | 0 | 0 | 0 | 0 | 0 | 0 | 1,900 | 0 |
| | | （自） | 0 | 0 | 0 | 0 | 0 | 0 | 2,500 | 0 |
| | 25%軽課 四 輪 乗 用 | （営） | 0 | 0 | 0 | 0 | 0 | 0 | 5,200 | 0 |
| | | （自） | 264 | 0 | 264 | 0 | 2 | 262 | 8,100 | 2,122 |
| | 25%軽課 四 輪 貨 物 | （営） | 1 | 0 | 1 | 0 | 0 | 1 | 2,900 | 3 |
| | | （自） | 6 | 0 | 6 | 0 | 0 | 6 | 3,800 | 23 |
| | 農 耕 用 | 1,651 | 18 | 1,669 | 26 | 0 | 1,643 | 2,400 | 3,943 | |
| 特 殊 作 業 用 | 99 | 6 | 105 | 6 | 0 | 99 | 5,900 | 584 | | |
| 小 計 | 21,782 | 120 | 21,902 | 144 | 282 | 21,476 | | 161,303 | | |
| 二 輪 小 型 自 動 車 | 816 | 0 | 816 | 0 | 0 | 816 | 6,000 | 4,896 | | |
| 合 計 | 24,331 | 133 | 24,464 | 158 | 288 | 24,018 | | 169,810 | | |

2. 市たばこ税

| 年度 \ 区分 | 調定額 (千円) | 対象たばこ本数 (本) | 調定額前年対比 |
|---------|----------|-------------|---------|
| 27 | 294,207 | 57,440,026 | 97.4% |
| 28 | 294,140 | 57,120,879 | 100.0% |
| 29 | 278,620 | 53,762,985 | 94.7% |
| 30 | 277,061 | 51,362,790 | 99.4% |
| 元 | 284,672 | 50,199,225 | 102.7% |
| 2 | 283,001 | 48,156,549 | 99.4% |

3. 入湯税

| 年度 \ 区分 | 入湯客数 (人) (課税対象者) | 税額 (千円) | 特別徴収義務者数 (人) | 税額前年対比 |
|---------|---------------------|---------|--------------|--------|
| 27 | 330,393 | 49,559 | 9 | 101.9% |
| 28 | 318,798 | 47,820 | 9 | 96.5% |
| 29 | 308,832 | 46,325 | 9 | 96.9% |
| 30 | 253,984 | 38,098 | 9 | 82.2% |
| 元 | 284,153 | 42,623 | 9 | 111.9% |
| 2 | 155,634 | 23,345 | 9 | 54.8% |

4. 国民健康保険税

イ. 対象世帯の状況

(課税状況調べ(国保税関係)による)

| 年度 | 加入世帯状況及び割合 | | | |
|----|------------|--------|--------------|--------|
| | 世帯数 | 加入率(%) | 被保険者数 (人) | 加入率(%) |
| 28 | 6,892 | 37.2 | 11,471 | 26.8 |
| 29 | 6,755 | 36.3 | 10,974 | 25.8 |
| 30 | 6,476 | 34.5 | 10,433 | 24.6 |
| 元 | 6,363 | 33.7 | 10,123 | 24.1 |
| 2 | 6,335 | 33.4 | 9,977 | 23.9 |

ロ. 所得の種類別世帯

(所得資産確認リストによる)

| 年度 | 所得世帯の内訳 | | | | |
|----|---------|------|------|-------|--------|
| | 給与所得 | 営業所得 | 農業所得 | その他所得 | 所得のない者 |
| 28 | 2,420 | 818 | 261 | 2,388 | 1,005 |
| 29 | 2,293 | 808 | 266 | 2,374 | 1,014 |
| 30 | 2,033 | 788 | 246 | 2,289 | 1,173 |
| 元 | 2,459 | 623 | 169 | 1,777 | 1,335 |
| 2 | 2,044 | 767 | 193 | 2,247 | 1,049 |

ハ. 調定額等

(決算書による: 現年のみ)

| 年度 | 区分 | 予算現額 (千円) | 調定額 (千円) | 前年対比 (%) | 収入済額 (千円) | 収納率 (%) | 納期の回数 |
|----|----|--------------|-------------|-------------|--------------|------------|-------|
| 28 | | 940,126 | 1,003,788 | 100.2 | 939,982 | 93.64 | 8 |
| 29 | | 923,476 | 969,835 | 96.6 | 915,543 | 94.40 | 8 |
| 30 | | 872,068 | 895,807 | 92.4 | 844,473 | 94.27 | 8 |
| 元 | | 838,399 | 884,726 | 98.8 | 830,995 | 93.93 | 8 |
| 2 | | 814,733 | 1,006,919 | 105.2 | 840,441 | 93.59 | 8 |

二. 被保険者負担状況

(事業年報による)

| 年度 | 区分 | 一世帯当り | | 被保険者一人当り | |
|----|------|--------|----------|----------|----------|
| | | (円) | 前年対比 (%) | (円) | 前年対比 (%) |
| 28 | 医療分 | 86,656 | 102.6 | 51,706 | 104.5 |
| | 支援金分 | 38,726 | 103.0 | 23,107 | 104.9 |
| | 介護分 | — | — | 30,350 | 103.5 |
| 29 | 医療分 | 86,888 | 100.3 | 52,820 | 102.2 |
| | 支援金分 | 38,809 | 100.2 | 23,592 | 102.1 |
| | 介護分 | — | — | 30,733 | 101.3 |
| 30 | 医療分 | 82,107 | 94.5 | 50,780 | 96.1 |
| | 支援金分 | 36,717 | 94.6 | 22,708 | 96.3 |
| | 介護分 | — | — | 29,618 | 96.4 |
| 元 | 医療分 | 83,926 | 102.2 | 52,480 | 103.3 |
| | 支援金分 | 37,445 | 102.0 | 23,410 | 103.1 |
| | 介護分 | — | — | 30,322 | 102.4 |
| 2 | 医療分 | 81,379 | 97.0 | 51,450 | 98.0 |
| | 支援金分 | 36,263 | 96.8 | 22,927 | 97.9 |
| | 介護分 | — | — | 30,045 | 99.1 |

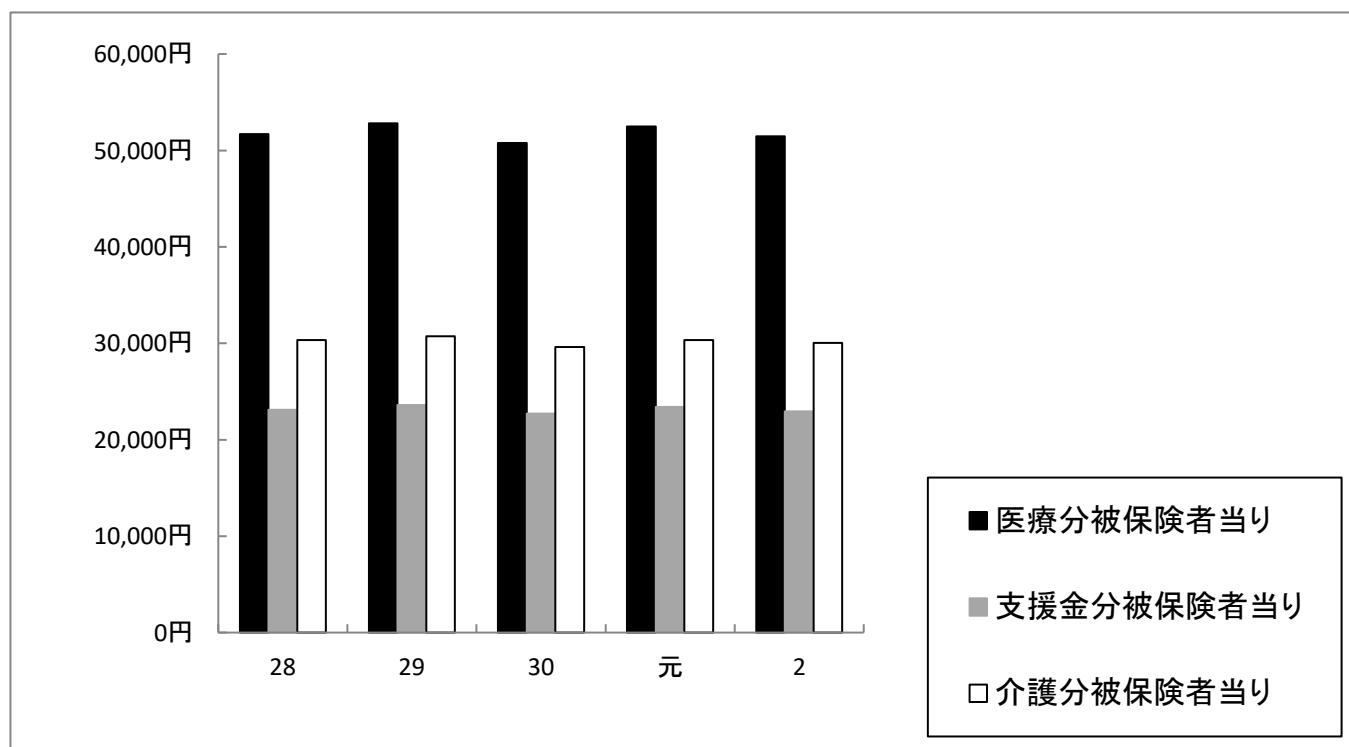

ホ. 年度別賦課割合

(国保税に関する調べによる)

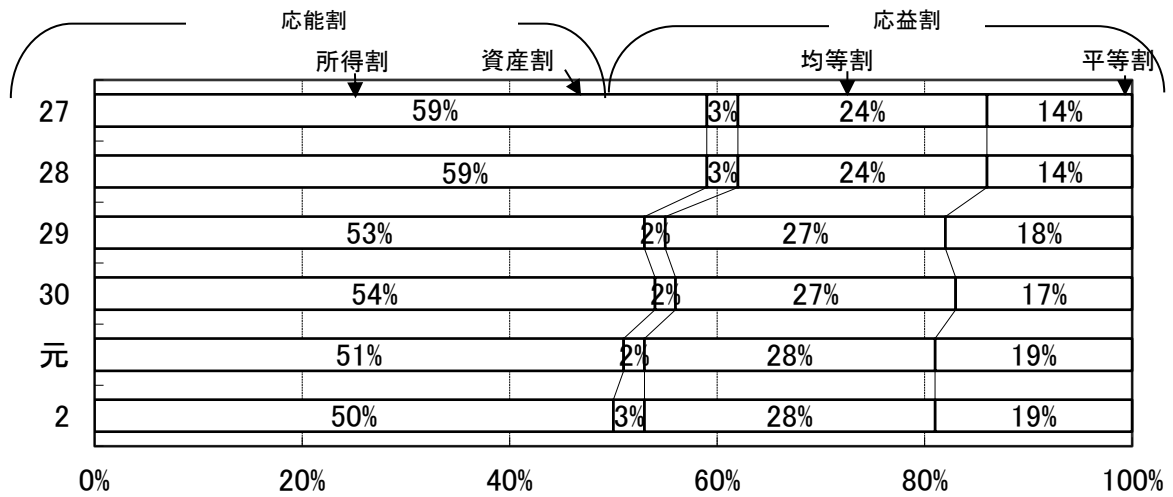

ヘ. 療養諸費の状況等に関する調べ (一般・退職)

(事業年報による)

| 区分 年度 | 療 養 諸 費 | | | | 一人当 り療養諸 費 (円) | 受診件数 (件) |
|----------|----------------|--------------------|---------------|-----------|----------------------|-------------|
| | 保険者負担分 (千円) | 被保険者一部負 担金 (千円) | 他法負担分 (千円) | 計 (千円) | | |
| 27 | 2,927,213 | 981,398 | 104,581 | 4,013,192 | 327,795 | 187,531 |
| 28 | 2,728,868 | 936,170 | 88,706 | 3,753,744 | 318,465 | 185,135 |
| 29 | 2,715,215 | 938,979 | 76,935 | 3,731,129 | 333,018 | 178,916 |
| 30 | 2,691,622 | 874,187 | 124,524 | 3,690,333 | 342,173 | 174,957 |
| 元 | 2,581,535 | 876,210 | 67,975 | 3,525,720 | 340,913 | 171,043 |
| 2 | 2,493,976 | 839,709 | 66,472 | 3,400,157 | 337,686 | 154,890 |

. 納 税

1. 現年度課税分徴収率

| 年度 税目 | 30 | | | 元 | | | 2 | | |
|--------------------|-----------|-----------|--------|-----------|-----------|--------|-----------|-----------|--------|
| | 調定額(千円) | 徴収額(千円) | 率(%) | 調定額(千円) | 徴収額(千円) | 率(%) | 調定額(千円) | 徴収額(千円) | 率(%) |
| 市民税 | 2,293,241 | 2,271,489 | 99.05 | 2,234,712 | 2,201,972 | 98.53 | 1,852,011 | 1,823,015 | 98.43 |
| 固定資産税 (交付金含む) | 2,116,109 | 2,093,504 | 98.93 | 2,252,760 | 2,225,745 | 98.80 | 2,301,446 | 2,271,378 | 98.69 |
| 軽自動車税 (環境性能割含む) | 154,390 | 150,870 | 97.72 | 161,734 | 158,290 | 97.87 | 173,560 | 170,706 | 98.36 |
| 市たばこ税 | 277,062 | 277,062 | 100.00 | 284,672 | 284,672 | 100.00 | 283,001 | 283,001 | 100.00 |
| 入湯税 | 38,097 | 38,097 | 100.00 | 42,623 | 42,623 | 100.00 | 23,345 | 23,345 | 100.00 |
| 都市計画税 | 265,487 | 262,564 | 98.90 | 271,261 | 267,925 | 98.77 | 275,028 | 271,304 | 98.65 |
| 特別土地保有税 | - | - | | - | - | | - | - | |
| 計 | 5,144,386 | 5,093,586 | 99.01 | 5,247,762 | 5,181,227 | 98.73 | 4,908,391 | 4,842,749 | 98.66 |
| 国民健康保険税 | 895,807 | 844,473 | 94.27 | 884,726 | 830,995 | 93.93 | 845,267 | 794,422 | 93.98 |

2. 滞納繰越分徴収率

| 年度 税目 | 30 | | | 元 | | | 2 | | |
|--------------------|---------|---------|-------|---------|---------|-------|---------|---------|-------|
| | 調定額(千円) | 徴収額(千円) | 率(%) | 調定額(千円) | 徴収額(千円) | 率(%) | 調定額(千円) | 徴収額(千円) | 率(%) |
| 市民税 | 69,913 | 19,199 | 27.46 | 72,624 | 17,604 | 24.24 | 74,747 | 22,405 | 29.97 |
| 固定資産税 | 99,515 | 14,378 | 14.45 | 97,562 | 13,945 | 14.29 | 98,436 | 24,010 | 24.39 |
| 軽自動車税 (環境性能割含む) | 8,030 | 2,017 | 25.12 | 8,963 | 1,936 | 21.60 | 8,942 | 2,602 | 29.10 |
| 市たばこ税 | - | - | | - | - | | - | - | |
| 入湯税 | - | - | | - | - | | - | - | |
| 都市計画税 | 13,039 | 1,884 | 14.45 | 12,743 | 1,821 | 14.29 | 12,666 | 3,089 | 24.39 |
| 特別土地保有税 | - | - | | - | - | | - | - | |
| 計 | 190,497 | 37,478 | 19.67 | 191,892 | 35,306 | 18.40 | 194,791 | 52,106 | 26.75 |
| 国民健康保険税 | 156,969 | 38,993 | 24.84 | 159,009 | 39,577 | 24.89 | 161,652 | 46,020 | 28.47 |

3. 市税調定額と収納率の推移（国保税除く）

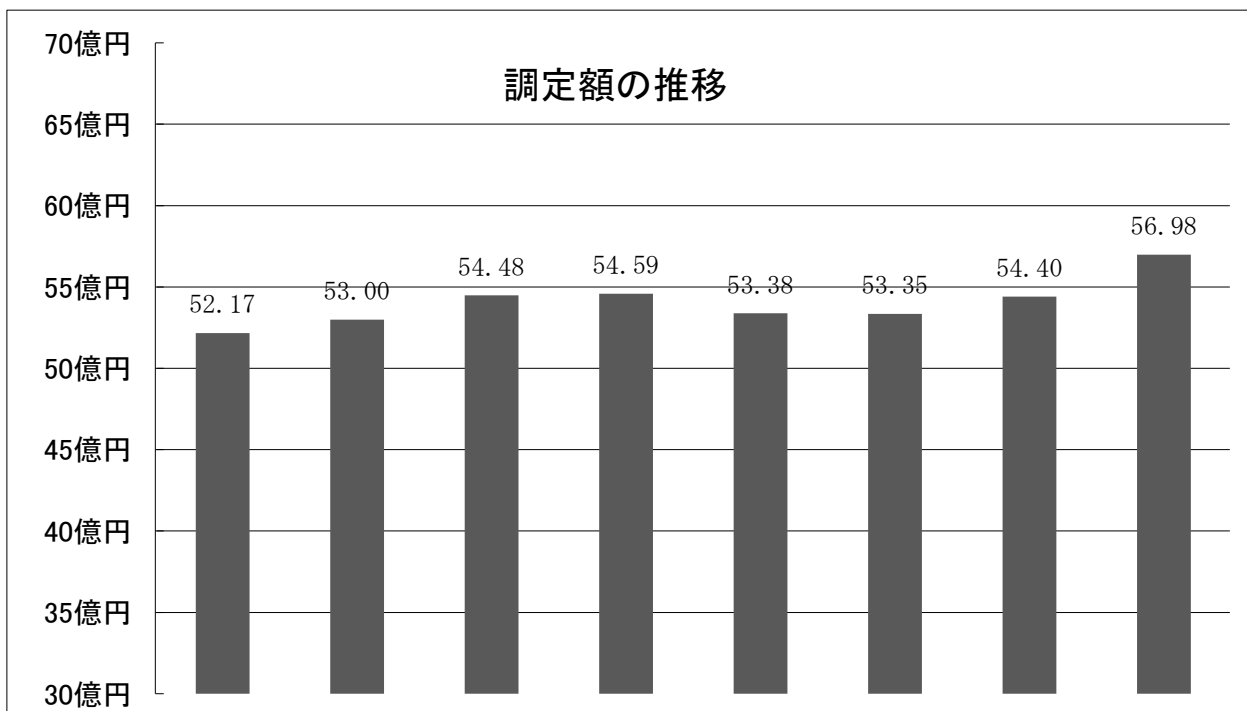

| 区分 \ 年度 | 25 | 26 | 27 | 28 | 29 | 30 | 元 | 2 |
|---------------|-----------|-----------|-----------|-----------|-----------|-----------|-----------|-----------|
| 調定額 (千円) | 5,217,119 | 5,299,773 | 5,448,394 | 5,458,541 | 5,337,779 | 5,334,883 | 5,439,654 | 5,697,657 |
| 現年課税 収納率 | 98.52 | 98.69 | 98.93 | 98.90 | 98.85 | 99.01 | 98.73 | 98.70 |
| 収納率 (滞繰分含) | 95.19 | 95.67 | 96.29 | 96.40 | 96.15 | 96.18 | 95.90 | 96.18 |

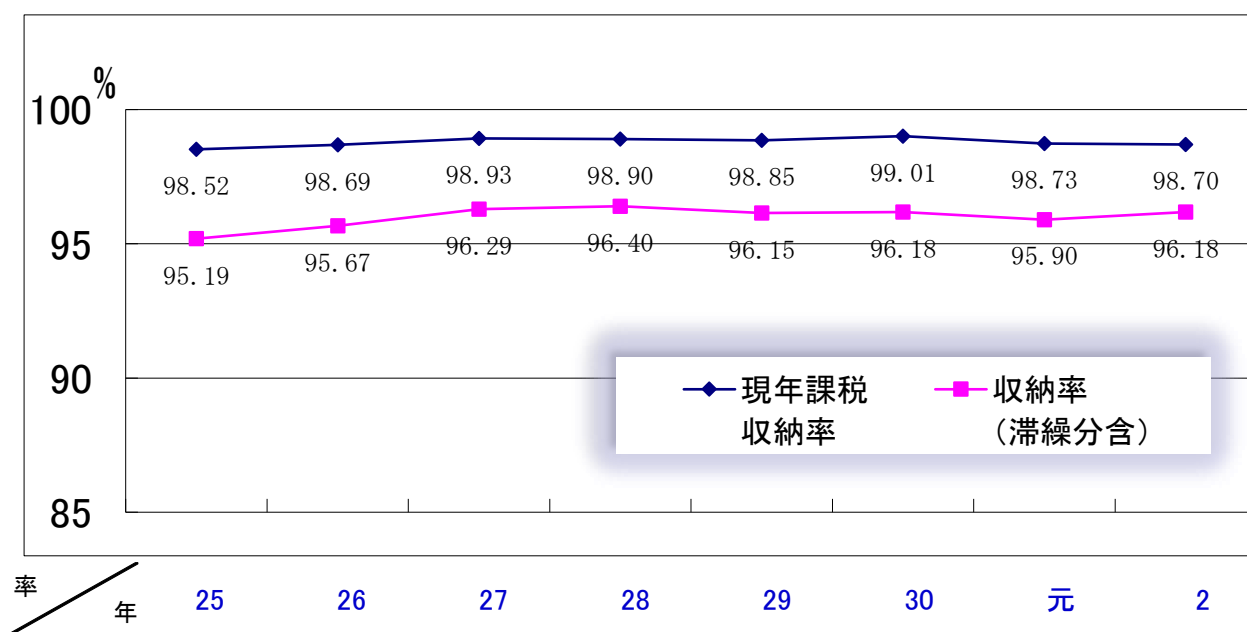

4. 欠損処分状況

(単位：円)

| 税目 年度 区分 | 個人市民税 | | 固定資産税 (都市計画税を含む) | | 軽自動車税 | | 国民健康保険税 | | 法人市民税 | |
|-------------|-------|-----------|---------------------|------------|-------|---------|---------|------------|-------|---------|
| | 件数 | 金額 | 件数 | 金額 | 件数 | 金額 | 件数 | 金額 | 件数 | 金額 |
| 28 | 360 | 6,676,688 | 546 | 9,061,463 | 95 | 491,400 | 675 | 13,068,933 | 3 | 280,000 |
| 29 | 296 | 4,456,908 | 563 | 9,602,850 | 90 | 461,400 | 722 | 10,786,557 | 2 | 95,800 |
| 30 | 219 | 3,730,211 | 439 | 11,514,644 | 80 | 423,200 | 528 | 8,501,122 | 0 | 0 |
| 元 | 273 | 3,835,623 | 661 | 13,786,100 | 133 | 863,800 | 564 | 8,329,333 | 0 | 0 |
| 2 | 372 | 9,233,678 | 448 | 11,601,122 | 103 | 669,934 | 692 | 13,540,542 | 4 | 343,300 |

※件数は納期別納税義務者数

5. 差押状況

(単位：件)

| 年度 区分 | 動 産 | 不 動 産 | 電話加入権 | 債 権 等 | 計 |
|-------|-----|-------|-------|-------|-----|
| 28 | 2 | 0 | 0 | 100 | 102 |
| 29 | 2 | 0 | 0 | 99 | 101 |
| 30 | 3 | 0 | 0 | 137 | 140 |
| 元 | 3 | 4 | 0 | 284 | 291 |
| 2 | 0 | 0 | 0 | 290 | 290 |

6. 口座振替納税者

| 年度 税目 区分 | 元 | | | 2 | | |
|---------------------|---------------|---------------|-------|---------------|---------------|-------|
| | 納税義務者数 (人) | 口座振替者数 (人) | 比率 | 納税義務者数 (人) | 口座振替者数 (人) | 比率 |
| 市県民税 | 6,381 | 2,294 | 36.0% | 8,211 | 2,213 | 27.0% |
| 固定資産税 (都市計画税を含む) | 20,451 | 11,230 | 54.9% | 20,384 | 11,205 | 55.0% |
| 軽自動車税 | 15,042 | 6,923 | 46.0% | 14,966 | 6,835 | 45.7% |
| 国民健康保険税 | 4,991 | 2,483 | 49.7% | 4,948 | 2,369 | 47.9% |
| 計 | 46,865 | 22,930 | 48.9% | 48,509 | 22,622 | 46.6% |