

令和2年度

市税の
あらまし



小 諸 市

小諸市

市民憲章

(昭和四十九年四月一日制定)

わたくしたちは

雄大な浅間連峰を背景とし、千曲の清流にのぞみ
先人たちの業績をふまえて、のびゆく産業・交通・
文化の中心として、未来に大きな夢と願いをもつ
小諸市民です。

わたくしたちは

わたくしたちの手で、「生きがい」「働きがい」「住み
がい」のあるまちをきずくために、この憲章をさだ
め力強く前進いたします。

一、すべての人びとが大切にされ、あたたかい心
のかよいあう平和のまちをつくりましょう。

一、自然を愛し安心してすめる、みどりの美しい
環境のまちをつくりましょう。

一、教養を深め、かおり高い個性ゆたかな、教育・
文化のまちをつくりましょう。

一、心身をきたえ、福祉の行きとどいた、あかる
い健康のまちをつくりましょう。

一、仕事に誇りをもち、力をあわせ、働きがいの
ある、ゆたかな産業のまちをつくりましょう。

小諸市の木



うめ

小諸市の花



こもろすみれ

目 次

I. 市の概要

1 市の概要	1
2 市域の変遷	2
3 人口・世帯の推移	2
4 小諸市行政組織図	3

II. 財 政

1 令和2年度一般会計当初予算	4
2 令和元年度一般会計歳入歳出決算状況	5
3 一般会計歳入決算額と市税決算額の推移	6
4 財政力指数と地方交付税の推移	7

III. 税務総括

1 税務執行体制及び事務分掌	8
2 市税の系統図	9
3 課税主体・賦課期日	10
4 税率及び納期	11
5 税率の推移	13
6 令和元年度市税納入実績	14
7 税目別調定額・構成比の推移	15
8 市税の減免等の状況	16
9 市税の賦課徴収に関する経費	17
10 税務関係証明書発行	18

IV. 市県民税

1 年度別納税義務者等の調べ	19
2 令和2年度課税標準額段階別・所得者区分の納税義務者及び総所得金額の調べ	20
3 個人市民税普通徴収・特別徴収の比較	21
4 法人市民税	22
5 令和元年度法人市民税業種別法人数・税割構成比	23

V. 固定資産税・都市計画税

1 固定資産税納税義務者推移	24
2 固定資産税等調定額推移	24
3 都市計画税納税義務者推移	24
4 都市計画税調定額推移	24
5 土地に関する調べ	25
6 宅地に関する調べ	26
7 家屋に関する調べ	27
8 償却資産に関する調べ	28
9 国有資産等所在市町村交付金及び納付金の推移	29
10 固定資産税の免税点及び納期限	29

VI. 諸 税

1 軽自動車税	30
2 市たばこ税	31
3 入湯税	31
4 国民健康保険税	32

VII. 納 税

1 現年度課税分徴収率	35
2 滞納繰越分徴収率	35
3 市税調定額と収納率の推移	36
4 欠損処分状況	37
5 差押状況	37
6 口座振替納税者	37

. 市の概要

1. 市の概要

小諸市は、長野県の東玄関に位置し、浅間山、高峰高原の緑や千曲川の流れなど豊かな自然環境に恵まれ、懐古園をはじめ多くの歴史的文化遺産を有する風光明媚な高原の城下町です。

市域は標高 500mから 2,400mにあり、市街地は標高 600mから 700mに集積し、古くから東山道・北国街道が通る交通の要所で城下町、宿場町として栄えてきました。

そして今日、令和9年度を目標年次とする小諸市総合計画第5次基本構想において、市の将来像を「住みたい 行きたい 帰ってきたい まち 小諸」と定め、すべての人が安全に安心して暮らせる、活気にあふれた「高原の城下町」をめざし、市民をはじめあらゆる主体が参加する「協働のまちづくり」を進めています

●市役所の位置

東経 138° 25′

北緯 36° 19′

海拔 679.9m

●市の面積等

面積 98.55 km²

東西 12.8km

南北 15.4km

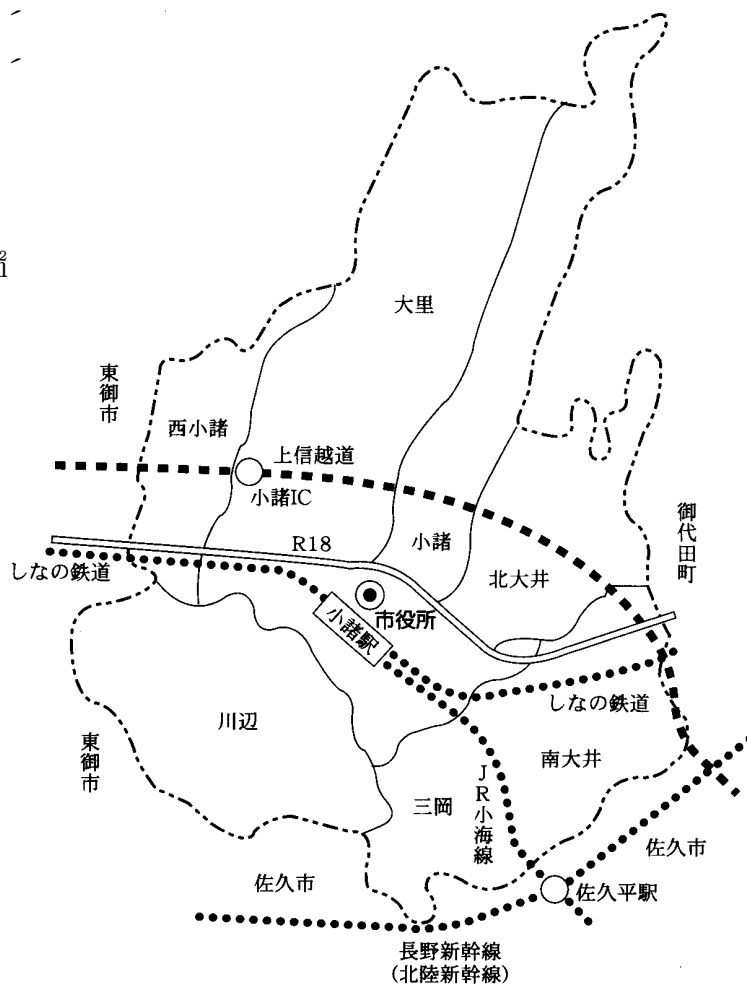

2. 市域の変遷

1 沿革				(単位 : km ²)	
年 月 日	編入、合併、分割の地域	編入、合併、分割の面積	編入、合併、分割後の面積		
昭和					
29. 4. 1	市制施行（北佐久郡小諸町、三岡村、南大井村、北大井村、大里村、川辺村が合併）	89.34	89.34		
32. 2. 1	北佐久郡御代田町の一部を編入（乗瀬地区）	1.58	90.92		
34. 4. 1	小県郡東部町の一部を編入（西小諸地区）	5.68	96.60		
47. 1. 20	境界変更により一部を御代田町へ分割	△ 0.03	96.57		
48. 10. 1	国土地理院行政区域図修正による	△ 2.56	94.01		
63. 10. 1	境界変更により御代田町の一部を編入	0.96	94.97		
平成元. 10. 1	国土地理院の面積確定による	3.80	98.77		
3. 1. 10	〃	△ 0.10	98.67		
11. 8. 2	境界変更により一部を小県郡東部町へ分割	△ 0.01	98.66		
26. 10. 1	国土地理院の面積確定による	△0.11	98.55		
(注) 小諸町 19.28km ² 、北大井村 8.84km ² 、大里村 28.69km ² 、川辺村 17.06km ² 、三岡村 6.86km ² 、南大井村 8.61km ²					

3. 人口・世帯の推移

(4月1日現在)

年	世帯数 (世帯)	人口			1世帯当りの人口(人)	人口密度
		男(人)	女(人)	計(人)		
23	17,777	21,438	22,142	43,580	2.5	441
24	17,853	21,323	22,070	43,393	2.4	440
25	18,070	21,343	22,347	43,690	2.4	442
26	18,117	21,231	22,240	43,471	2.4	441
27	18,330	21,150	22,149	43,299	2.4	439
28	18,519	21,062	22,050	43,112	2.3	437
29	18,537	20,894	21,831	42,725	2.3	433
30	18,623	20,848	21,684	42,532	2.3	432
元	18,771	20,750	21,594	42,344	2.3	430
2	18,882	20,609	21,465	42,074	2.2	427

小諸市行政組織図

(令和2年5月1日)

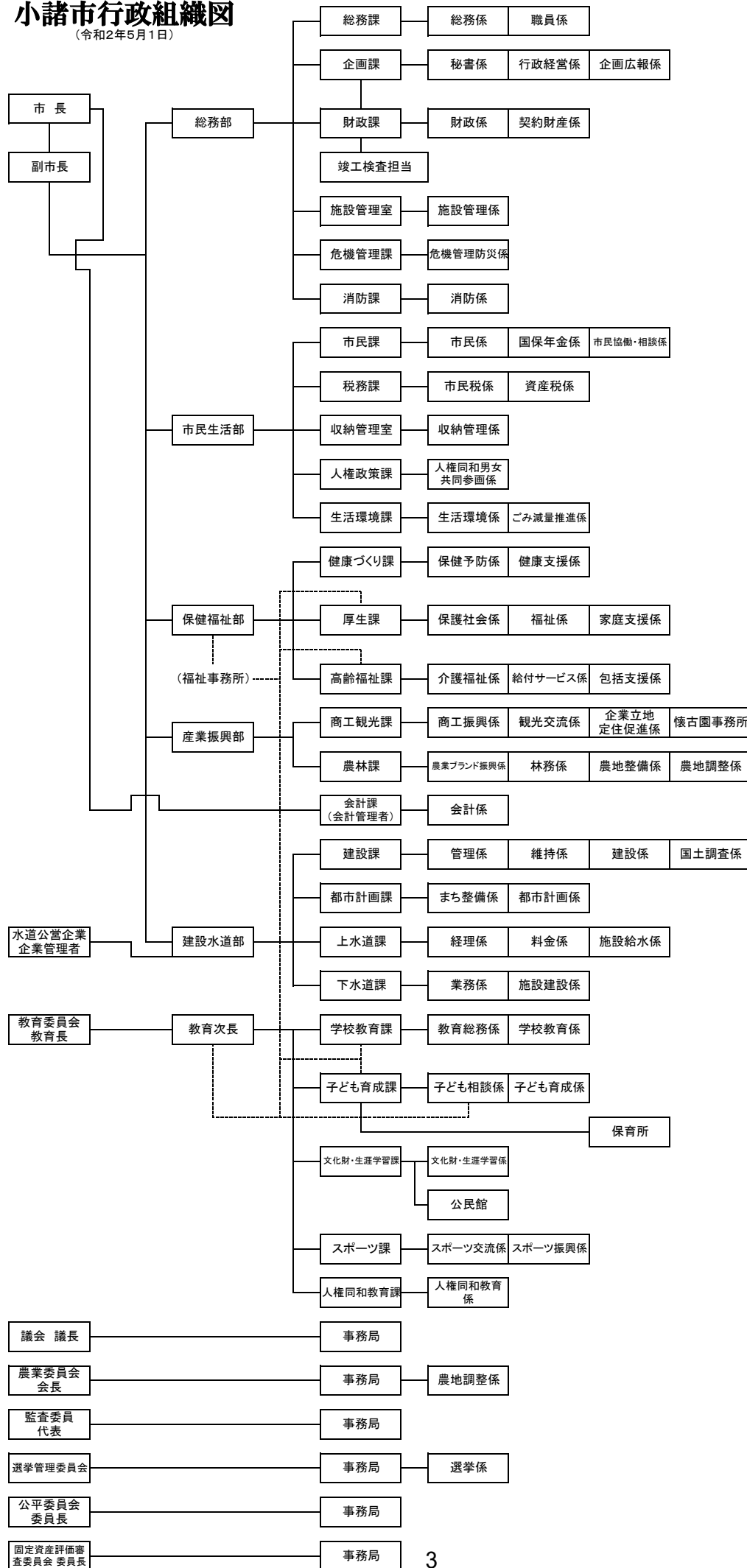

. 財 政

1. 令和2年度一般会計当初予算

(単位：千円、%)

歳入

科 目	予算額	比率
市 税	4,824,892	27.0
地 方 譲 与 税	215,000	1.2
利 子 割 交 付 金	5,000	0.0
配 当 割 交 付 金	10,000	0.1
株 式 等 譲 渡 所 得 割 交 付 金	10,000	0.1
法 人 事 業 税 交 付 金	50,000	0.3
地 方 消 費 税 交 付 金	830,000	4.7
ゴ ル フ 場 利 用 税 交 付 金	8,000	0.0
環 境 性 能 割 ・ 自 動 車 取 得 税 交 付 金	17,000	0.1
地 方 特 例 交 付 金	23,500	0.1
地 方 交 付 税	3,850,000	21.6
交 通 安 全 対 策 特 別 交 付 金	4,000	0.0
分 担 金 及 び 負 担 金	96,835	0.5
使 用 料 及 び 手 数 料	258,779	1.4
国 庫 支 出 金	2,328,935	13.0
県 支 出 金	1,163,006	6.5
財 産 収 入	30,430	0.2
寄 附 金	206,820	1.2
繰 入 金	1,246,693	7.0
繰 越 金	200,000	1.1
諸 収 入	733,010	4.1
市 債	1,748,100	9.8
歳 入 合 計	17,860,000	100.0

歳出

科 目	予算額	比率
議 会 費	189,350	1.1
総 務 費	1,808,069	10.1
民 生 費	5,880,257	32.9
衛 生 費	1,270,849	7.1
労 働 費	71,900	0.4
農 林 水 産 業 費	421,431	2.4
商 工 費	938,757	5.3
土 木 費	3,441,899	19.3
消 防 費	680,010	3.8
教 育 費	1,527,600	8.5
災 害 復 旧 費	550	0.0
公 債 費	1,573,336	8.8
諸 支 出 金	17,378	0.1
予 備 費	38,614	0.2
歳 出 合 計	17,860,000	100.0

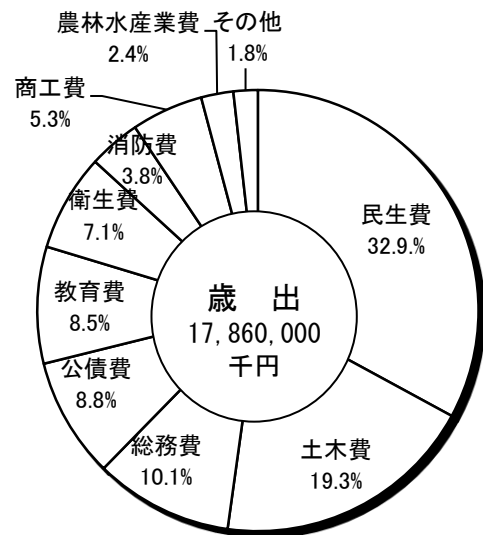
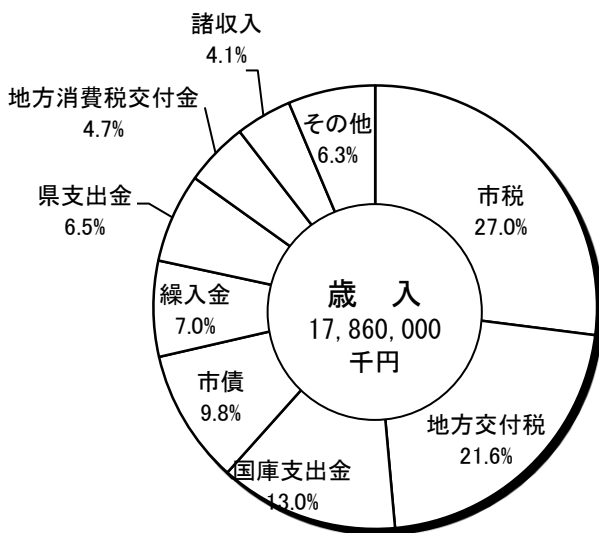

2. 令和元年度一般会計歳入・歳出決算状況

(1) 収支の状況

(単位：千円、%)

歳入

科目	収入済額	比率
市税	5,216,535	28.8
地方譲与税	226,428	1.3
利子割交付金	4,271	0.0
配当割交付金	18,817	0.1
株式等譲渡所得割交付金	10,830	0.1
地方消費税交付金	788,268	4.4
ゴルフ場利用税交付金	8,752	0.0
自動車取得税・環境性能割交付金	38,679	0.2
地方特例交付金	110,416	0.6
地方交付税	4,034,107	22.3
交通安全対策特別交付金	5,278	0.0
分担金及び負担金	172,880	1.0
使用料及び手数料	279,800	1.5
国庫支出金	2,186,485	12.0
県支出金	1,044,192	5.8
財産収入	47,901	0.3
寄附金	431,633	2.4
繰入金	679,357	3.8
繰越金	561,088	3.1
諸収入	723,841	4.0
市債	1,508,512	8.3
歳入合計	18,098,070	100.0

歳出

科目	支出済額	比率
議会費	185,241	1.1
総務費	1,685,122	9.8
民生費	5,467,641	31.8
衛生費	1,272,139	7.4
労働費	81,874	0.5
農林水産業費	459,779	2.7
商工費	1,121,762	6.5
土木費	2,289,867	13.3
消防費	900,047	5.2
教育費	1,876,178	10.8
災害復旧費	235,659	1.4
公債費	1,623,672	9.4
諸支出金	17,096	0.1
予備費	0	0.0
歳出合計	17,216,077	100.0

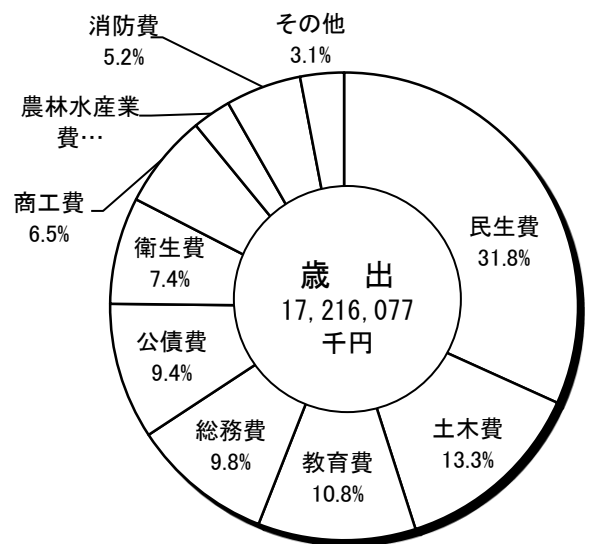
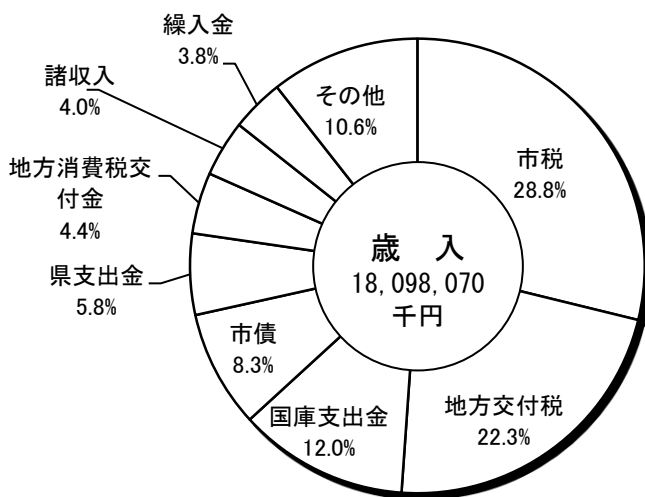

(2) 市税収入状況

調定額 (千円)	収入済額 (千円)	収入率 (%)
5,439,654	5,216,535	95.9

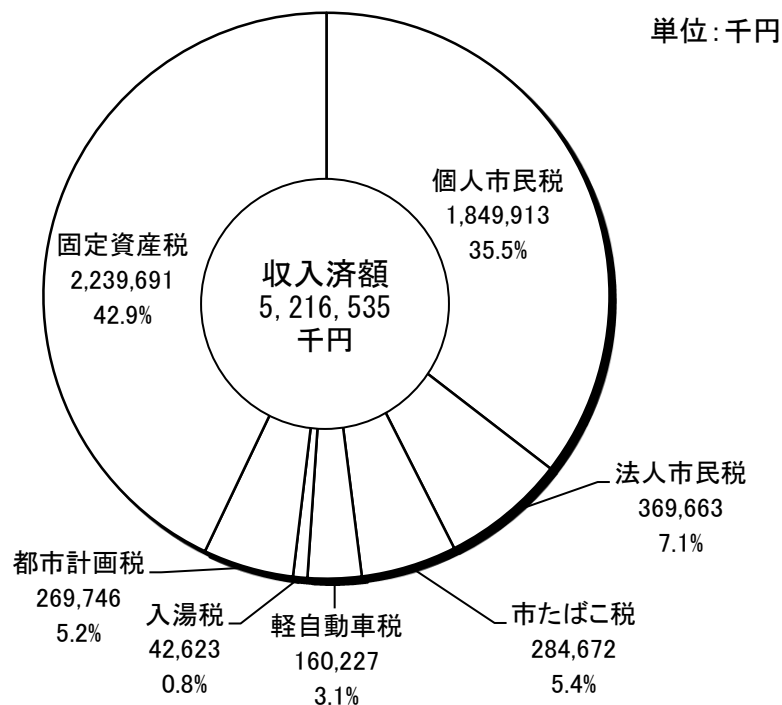

3. 一般会計歳入決算額と市税決算額の推移

(単位：千円、%)

年度	歳入決算額 (A)	市税決算額 (B)	市税の占める割合 (B) / (A)
24	16,765,323	4,991,763	29.8
25	16,820,903	4,966,171	29.5
26	21,292,001	5,070,351	23.8
27	21,524,394	5,246,244	24.4
28	17,972,118	5,263,135	29.3
29	19,891,136	5,132,347	25.8
30	17,610,694	5,131,064	29.1
元	18,098,070	5,216,535	28.8

4. 財政力指数と地方交付税の推移

年度	基準財政収入額 (千円)	基準財政需要額 (千円)	普通交付税 (千円)	特別交付税 (千円)	財政力指数
19	4,793,021	8,015,452	3,208,723	560,053	0.584
20	4,931,697	8,168,438	3,256,099	601,925	0.597
21	4,605,932	8,171,428	3,558,147	619,230	0.589
22	4,179,891	8,123,862	3,944,208	650,546	0.561
23	4,200,680	8,120,920	3,957,722	670,245	0.532
24	4,244,529	8,047,958	3,811,038	784,192	0.520
25	4,267,496	8,145,395	3,877,899	826,469	0.524
26	4,313,787	8,061,512	3,747,725	745,274	0.531
27	4,469,360	8,168,777	3,699,417	741,936	0.537
28	4,851,213	8,194,636	3,333,980	745,287	0.559
29	4,831,253	8,084,784	3,172,207	712,857	0.579
30	4,679,297	8,021,652	3,341,923	693,883	0.591
元	4,753,639	8,085,090	3,324,330	709,777	0.590

. 稅務總括

1. 税務執行体制及び事務分掌

(1) 税務執行体制

(R2.7.1現在)

所 属	職名 係名	課 長	課長補佐	係 長	主 査	主 任	主 事	研修	計	会計年 度職員
		室 長								
市 民 生 活 部		1							1	
	市民税係			1	2	2	2		7	3
	資産税係			1	1	2	3		7	3
	収納管理室	(1)							(1)	
	収納管理係			1		1	1		3	5
	計	1	0	3	3	5	6	0	18	11

※課長・室長は兼務

※上表のほか育児休暇職員3名

(2) 事務分掌

係 名	事 務 分 掌
市 民 税 係	1 所得調査・その他課税に係る調査に関すること。
	2 所得申告に関すること。
	3 固定資産関係税を除く税の賦課調定に関すること。
	4 軽自動車等の標識交付に関すること。
	5 諸証明に関すること。
資 産 税 係	1 固定資産の評価に関すること。
	2 固定資産税・特別土地保有税及び都市計画税の賦課調定に関すること。
	3 国有資産等所在市町村交付金に関すること。
	4 固定資産税に係る台帳の閲覧及び証明に関すること。
	5 その他固定資産税に関すること。
収 納 管 理 係	1 市税の収納に関すること。
	2 市税滞納処分に関すること。
	3 納税推進に関すること。
	4 納税証明に関すること。

2. 市税系統図

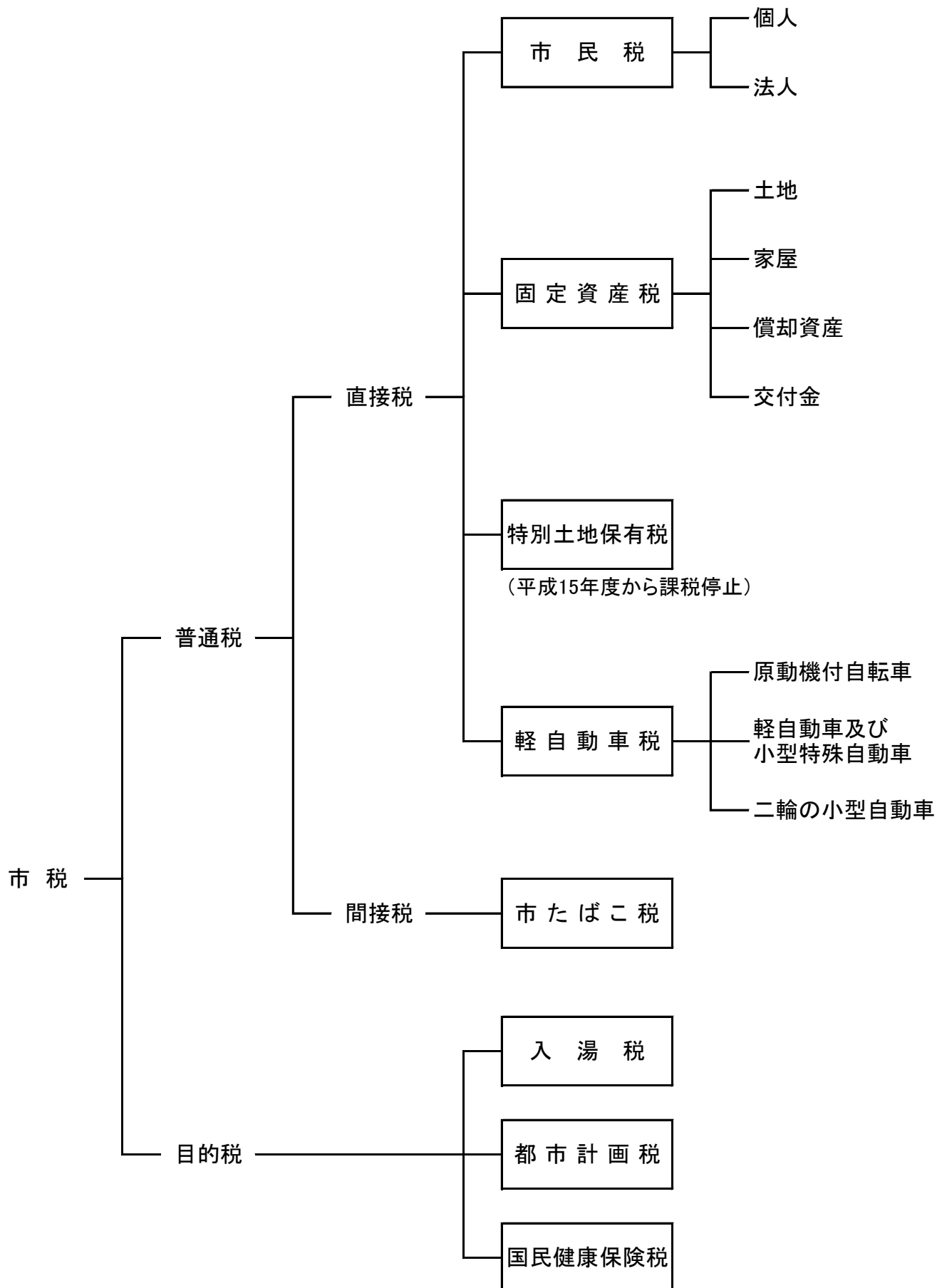

3. 課税主体・賦課期日 (令和2年度)

税目	区分	課税主体	納税義務者	賦課期日
市民税	個人	○市内に住所を有する個人(均等割・所得割) ○市内に事務所、事業所又は家屋敷を有する個人で市内に住所を有しない者(均等割)		1月1日
	法人	○市内に事務所又は事業所を有する法人(均等割・法人税割) ○市内に寮・宿泊所・クラブ・その他これに類する施設を有する法人で市内に事務所・事業所を有しないもの及び市内に事務所・事業所を有する法人でない社団又は財団で代表者又は管理人の定めのあるもの(均等割)		
固定資産税		○土地 ○家屋 ○償却資産	固定資産の所有者	1月1日
特別土地保有税		○土地	5,000㎡以上の土地を取得した者・所有者	平成15年度より課税停止
軽自動車税		○原動機付自転車 ○軽自動車 ○小型特殊自動車 ○二輪の小型自動車	原動機付自転車・軽自動車・小型特殊自動車・二輪の小型自動車の所有者	4月1日
		○環境性能割	軽自動車取得者	
市たばこ税		○売り渡した製造たばこ	製造たばこの製造者 特定販売業者 卸売販売業者	
入湯税		○鉱泉浴場における入湯行為	入湯客	
都市計画税		○都市計画区域内(農振農用地を除く)に所在する土地、家屋	左の区域内の土地、家屋の所有者	1月1日
国民健康保険税		○国民健康保険の被保険者である世帯主		4月1日

4. 税率および納期 (令和元年度)

	課税標準及び税率	申告期限	納期
市	○個人の所得割 6.0%	○個人 一般 3月15日 給与支払報告書 1月31日	○個人 普通徴収 第1期 6月16日～6月30日 第2期 8月16日～8月31日 第3期 10月16日～10月31日 第4期 12月16日～12月25日
	○個人均等割 3,500円		
民	個人県民税 ○所得割 4.0%	* 東日本大震災に伴い、防災・減災事業の財源として 県民税・市民税の均等割をそれぞれ500円引き上げ。 平成26年度～令和5年度の10年間。	
	○均等割 2,000円 (うち500円は「長野県森林づくり県民税」)		
税	○法人税割 法人税額×税率* *税率 開始事業年度が平成26年10月1日以降 100分の10.9 開始事業年度が令和元年10月1日以降 100分の7.2	○法人 ・確定申告 事業年度終了後2ヶ月 以内 ・中間申告 事業年度開始の日以後 6ヶ月を経過した日から 2ヶ月以内	○法人 申告期限と同じ
	○法人均等割 ・1号法人 50,000円 ・2号法人 120,000円 ・3号法人 130,000円 ・4号法人 150,000円 ・5号法人 160,000円 ・6号法人 400,000円 ・7号法人 410,000円 ・8号法人 1,750,000円 ・9号法人 3,000,000円		
固定資産税	○課税標準額の1.4% ○免税点 土地 30万円未満 家屋 20万円未満 償却資産 150万円未満	○償却資産 2月2日 ○住宅用地 2月2日	第1期 4月16日～4月30日 第2期 7月16日～7月31日 第3期 9月16日～9月30日 第4期 11月16日～11月30日

	課税標準及び税率	申告期限	納期	
軽自動車税	○原動機付自転車 ・50cc以下 2,000円 ・90cc以下 2,000円 ・125cc以下 2,400円 ・ミニカー 3,700円	○取得申告 所有者になった日から15日以内 ○廃車申告 所有者でなくなった日から30日以内	5月16日～6月1日	
	○二輪の小型自動車 6,000円	*平成27年3月31日以前に新規登録した車両の税率 平成27年4月1日以後に新規登録された車両及び新規登録から13年を経過した車両の税率は次のとおり		
	○軽自動車 ・二輪のもの 3,600円 ・三輪のもの 3,100円 * ⇒	平成27年4月1日以後新規登録 3,900円	新規登録から13年超 4,600円	
	・四輪以上のもの 乗用 営業用 5,500円 * ⇒ 自家用 7,200円 * ⇒	6,900円 10,800円	8,200円 12,900円	
	貨物 営業用 3,000円 * ⇒ 自家用 4,000円 * ⇒	3,800円 5,000円	4,500円 6,000円	
	・もっばら雪上を走行するもの 3,600円	※令和元年10月1日から軽自動車税種別割 ※平成31年4月1日から令和2年3月31日までに新規登録した車両で、排出ガス性能及び燃費機能の優れた環境負荷の小さいものについて、令和2年度分の軽自動車税を軽減する特例措置が別途あり(グリーン化特例)		
	○小型特殊自動車 ・農耕作業用 2,400円 ・その他のもの 5,900円			
	市たばこ税	○紙巻たばこ等 1,000本につき5,692円 ○旧三級品の紙巻たばこ 令和元年9月30日まで 1,000本につき4,000円 令和元年10月1日から 通常のたばこ等と同様	翌月末日	申告期限と同じ
	入湯税	入湯客一人一日あたり 150円	翌月15日	申告期限と同じ
	都市計画税	課税標準額の0.2%		固定資産税と同じ
国民健康保険税	○基礎課税分 ・所得割 6.0% ・資産割 7.0% ・被保険者均等割 18,000円 ・世帯別平等割 20,000円 ○後期高齢者支援金等分 ・所得割 2.9% ・資産割 3.0% ・被保険者均等割 8,500円 ・世帯別平等割 7,000円 ○介護納付金課税分 ・所得割 3.2% ・資産割 4.5% ・被保険者均等割 9,000円 ・世帯別平等割 8,000円		普通徴収の納期 第1期 7月16日～7月31日 第2期 8月16日～8月31日 第3期 9月16日～9月30日 第4期 10月16日～11月2日 第5期 11月16日～11月30日 第6期 12月16日～12月25日 第7期 1月16日～2月1日 第8期 2月16日～3月1日	

5. 税率の推移

税目 年度	市民税		固定 資産税 (%)	軽自動車税(円)(10/1～軽自動車税種別割)				軽自動車税 環境性能割 (%)	市たばこ税	入湯税 (円)	都市 計画税 (%)	国民健康保険税			
	個人 (%)	法人 (%)		原付自転車	軽自動車	小型特殊	2輪小型					所得割 (%)	資産割 (%)	均等割 (円)	平等割 (円)
20 ～ 21	6	13.5	1.4	1,000 ～ 2,500	2,400 ～ 7,200	1,600 ～ 4,700	4,000		千本当り3,298円 〃 旧3級品1,564円	150	0.2	8.7 (1.8)	10.0 (3.0)	22,000 (6,200)	24,000 (4,700)
22 ～ 24	6	13.5	1.4	1,000 ～ 2,500	2,400 ～ 7,200	1,600 ～ 4,700	4,000		平成22年10月1日～ 千本当り4,618円 〃 旧3級品2,190円	150	0.2	8.7 (1.8)	10.0 (3.0)	22,000 (6,200)	24,000 (4,700)
25 ～ 26	6	13.5	1.4	1,000 ～ 2,500	2,400 ～ 7,200	1,600 ～ 4,700	4,000		千本当り5,262円 〃 旧3級品2,495円	150	0.2	8.7 (1.8)	10.0 (3.0)	22,000 (6,200)	24,000 (4,700)
27	6	13.5	1.4	1,000 ～ 2,500	2,400 ～ 7,200	1,600 ～ 4,700	4,000		千本当り5,262円 〃 旧3級品2,495円	150	0.2	8.9 (3.2)	10.0 (4.5)	26,500 (9,000)	27,000 (8,000)
28	6	10.9	1.4	2,000 ～ 3,700	3,600 ～ 12,900	2,400 ～ 5,900	6,000		千本当り5,262円 〃 旧3級品2,925円	150	0.2	8.9 (3.2)	10.0 (4.5)	26,500 (9,000)	27,000 (8,000)
29	6	10.9	1.4	2,000 ～ 3,700	3,600 ～ 12,900	2,400 ～ 5,900	6,000		千本当り5,262円 〃 旧3級品3,355円	150	0.2	8.9 (3.2)	10.0 (4.5)	26,500 (9,000)	27,000 (8,000)
30	6	10.9	1.4	2,000 ～ 3,700	3,600 ～ 12,900	2,400 ～ 5,900	6,000		千本当り5,692円(10/1～) 〃 旧3級品4,000円	150	0.2	8.9 (3.2)	10.0 (4.5)	26,500 (9,000)	27,000 (8,000)
元	6	7.2 (10/1～)	1.4	2,000 ～ 3,700	3,600 ～ 12,900	2,400 ～ 5,900	6,000	0～2 (10/1～)	千本当り5,692円 (旧3級品10/1～)	150	0.2	8.9 (3.2)	10.0 (4.5)	26,500 (9,000)	27,000 (8,000)
2	6	7.2	1.4	2,000 ～ 3,700	3,600 ～ 12,900	2,400 ～ 5,900	6,000	0～2	千本当り6,122円(10/1～)	150	0.2	8.9 (3.2)	10.0 (4.5)	26,500 (9,000)	27,000 (8,000)

* 国民健康保険税の()は介護分

6. 令和元年度 市税納入実績

(単位：千円)

区 分 税 目		調 定 額			納 入 額			徴 収 率		
		現年度 (A)	滞納繰越 (B)	合 計 (C)	現年度 (D)	滞納繰越 (E)	合 計 (F)	現年度 D/A (%)	滞納繰越 E/B (%)	合 計 F/C (%)
市 民 税	個 人	1,863,866	69,840	1,933,706	1,832,762	17,151	1,849,913	98.33	24.56	95.67
	法 人	370,846	2,784	373,630	369,210	453	369,663	99.56	16.27	98.94
固 定 資 産 税 (交・納付金含む)		2,252,760	97,562	2,350,322	2,225,745	13,946	2,239,691	98.80	14.29	95.29
軽 自 動 車 税 種 別 割		159,833	8,963	168,796	156,390	1,936	158,326	97.85	21.60	93.80
軽 自 動 車 税 環 境 性 能 割		1,901	0	1,901	1,901	0	1,901	100.00	-	100.00
市 た ば こ 税		284,672	0	284,672	284,672	0	284,672	100.00	-	100.00
入 湯 税		42,623	0	42,623	42,623	0	42,623	100.00	-	100.00
都 市 計 画 税		271,261	12,743	284,004	267,925	1,821	269,746	98.77	14.29	94.98
特 別 土 地 保 有 税		0	0	0	0	0	0	-	-	-
合 計		5,247,762	191,892	5,439,654	5,181,228	35,307	5,216,535	98.73	18.40	95.90
国 民 健 康 保 険 税		884,726	159,009	1,043,735	830,995	39,577	870,572	93.93	24.89	83.41
総 計		6,132,488	350,901	6,483,389	6,012,223	74,884	6,087,107	98.04	21.34	93.89

7. 税目別調定額・構成比の推移

(単位:千円・%)

税目 年度	個人市民税		法人市民税		固定資産税		都市計画税		市たばこ税		その他の税		調定額 合計
	調定額	割合	調定額	割合	調定額	割合	調定額	割合	調定額	割合	調定額	割合	
27	1,790,660	32.9	745,852	13.7	2,162,559	39.7	281,173	5.2	294,207	5.4	173,942	3.2	5,448,393
28	1,849,837	33.9	643,761	11.8	2,195,454	40.2	279,197	5.1	294,140	5.4	196,151	3.6	5,458,540
29	1,883,519	35.3	475,219	8.9	2,218,714	41.6	279,677	5.2	278,620	5.2	202,029	3.8	5,337,778
30	1,871,691	35.1	491,463	9.2	2,215,624	41.5	278,526	5.2	277,061	5.2	200,517	3.8	5,334,883
元	1,933,706	35.5	373,630	6.9	2,350,322	43.2	284,004	5.2	284,672	5.2	213,320	3.9	5,439,655

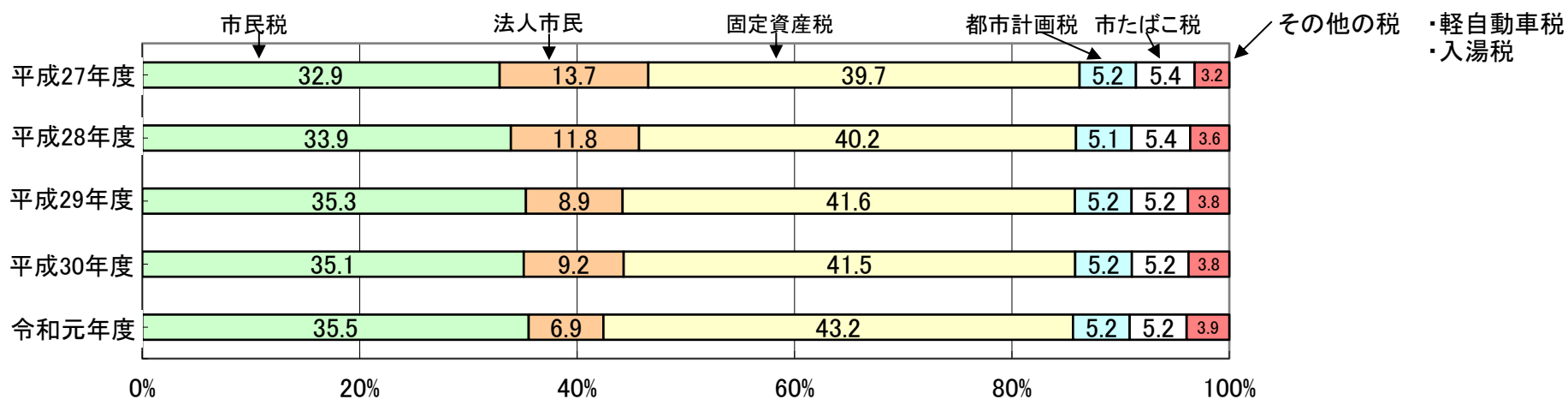

8. 市税の減免等の状況

イ. 法に定める地域指定の固定資産税免除状況

(円)

区分 年度	低開発地域 工業導入地域		農村工業導入地域		企業立地促進法		合計	
	納税義務者数	免除税額	納税義務者数	免除税額	納税義務者数	免除税額	納税義務者数	免除税額
H22	0	0	0	0	1	1,581,500	1	1,581,500
H23	0	0	0	0	1	1,581,500	1	1,581,500
H24	0	0	0	0	1	347,000	1	347,000
H25	0	0	0	0	4	2,161,900	4	2,161,900
H26	0	0	0	0	4	2,161,900	4	2,161,900
H27	0	0	0	0	3	1,814,800	3	1,814,800
H28	0	0	0	0	1	732,300	1	732,300
H29	0	0	0	0	2	1,584,400	2	1,584,400
H30	0	0	0	0	4	11,032,300	4	11,032,300
R元	0	0	0	0	3	10,403,300	3	10,403,300

ロ. 市税条例による減免状況 市民税について：H30までは個人のみ、R元から個人+法人を採用。

減免の根拠	市民税(個人)	地方税法第323条	市税条例第51条
	固定資産税	第367条	第71条(企業立地促進法を除く)
	軽自動車税	第454条	第90条、第90条の2
	国民健康保険税		第163条の2

(円)

年度 税目	H27		H28		H29		H30		R元	
	人員	減免税額	人員	減免税額	人員	減免税額	人員	減免税額	人員	減免税額
市県民税	5	277,800	4	243,800	2	99,800	3	84,700	20	847,600
固定資産税	63	3,617,500	66	3,791,200	68	4,365,300	72	15,466,400	84	15,364,500
都市計画税	63	538,600	66	563,800	66	638,800	67	654,500	81	735,900
軽自動車税	228	1,404,200	234	1,766,000	230	1,841,300	255	2,051,600	265	2,249,500
国民健康保険税	50	867,700	39	772,600	31	768,900	47	931,500	35	869,600
計	409	6,705,800	409	7,137,400	397	7,714,100	444	19,188,700	485	20,067,100

二. 固定資産税の課税保留状況 ※平成24年度から

年度 税目	H27		H28		H29		H30		R元	
	人員	保留税額	人員	保留税額	人員	保留税額	人員	保留税額	人員	保留税額
固定資産税	21	1,315,600	23	1,361,900	28	1,496,900	33	1,609,800	32	1,637,800
都市計画税	21	201,500	23	209,100	28	233,800	33	247,800	32	252,000
計	42	1,517,100	46	1,571,000	56	1,730,700	66	1,857,600	64	1,889,800

9. 市税の賦課徴収に関する経費 (課税状況調による)

(単位:千円)

区 分		年 度	27	28	29	30	元
税 収 入 額	(1) 市 税		5,246,244	5,263,135	5,132,346	5,131,065	5,216,535
	(2) 個人県民税		1,134,327	1,169,358	1,194,293	1,190,764	1,218,885
	(3) 合 計		6,380,571	6,432,493	6,326,639	6,321,829	6,435,420
徴 税 費	人件費	基本給	80,213	77,281	73,229	72,015	68,223
		諸手当	40,557	39,338	37,811	32,022	37,834
		その他	34,310	32,753	32,422	32,074	31,151
		(4) 計	155,080	149,372	143,462	136,111	137,208
	需用費	旅 費	323	348	197	335	321
		賃 金	9,992	11,670	14,299	16,169	10,867
		消耗品その他	20,802	40,309	58,232	44,775	69,654
		(5) 計	31,117	52,327	72,728	61,279	80,842
	報償費	前納報奨金	0	0	0	0	0
		納税奨励金	0	0	0	0	0
		その他	0	5	5	5	5
		(6) 計	0	5	5	5	5
(7) その他		4,324	4,956	5,103	29,074	52,056	
(8) 合 計		190,521	206,660	221,298	226,469	270,111	
県民税取扱費	納税通知書を基準		63,544	64,567	65,040	66,544	67,010
	徴収額を基準		2,419	2,310	2,347	1,444	2,130
	報奨金相当分		27	27	30	1	21
	(9) 合 計		65,990	66,904	67,417	67,989	69,161
(10)	(8) - (9)		124,531	139,756	153,881	158,480	200,950
税収入額に対する徴税費の割合	(8) / (3)		3.0%	3.2%	3.5%	3.6%	4.2%
	(10) / (1)		2.4%	2.7%	3.0%	3.1%	3.9%
(11)	市分前納報奨金・納税奨励金		0	0	0	0	0
(12)	(11)の(10)に対する割合(11)/(10)		0.0%	0.0%	0.0%	0.0%	0.0%
(13)	(11)の(1)に対する割合 (11)/(1)		0.00%	0.00%	0.00%	0.00%	0.00%

10. 税務関係証明書発行

区 分	年 度		27		28		29		30		元	
	件数	調定額	件数	調定額	件数	調定額	件数	調定額	件数	調定額	件数	調定額
市民税等に関する証明	8,415	千円	8,485	千円	8,128	千円	6,334	千円	5,291	千円		
固定資産に関する証明	1,351		1,384		812		949		1,056			
納税に関する証明	912	3,109	1,257	3,663	929	3,462	1,206	3,046	937	2,531		
公図・台帳閲覧等	1,975		1,960		2,403		2,553		2,031			
合 計	12,653		13,086		12,272		11,042		9,315			
前 年 比	90.9%	102.3%	103.4%	117.8%	93.8%	94.5%	90.0%	88.0%	84.4%	83.1%		

◎市税関係証明書等手数料

営業に関する証明	300円	土地は1筆、建物は1棟、租税公課は1ヶ年分を1件とする。
租税公課に関する証明	300円	ただし土地建物に対する租税公課は、土地は1筆、建物は1棟を1件とする。
土地・家屋に関する証明	300円	
公簿書類及び土地図面又は台帳の閲覧	300円	閲覧に関しては、公簿は1冊、公文書は1事件、土地の図面は1枚、
住宅用家屋証明	1,300円	土地名寄帳は1人分をもって1件とする。
その他証明	300円	

. 市県民税

1. 年度別納税義務者等の調べ (課税状況調による)

(7月1日現在)

年度 区分 所得別	平成29年度		平成30年度		令和元年度		令和2年度	
	納税義務者 (人)	税額 (千円)	納税義務者 (人)	税額 (千円)	納税義務者 (人)	税額 (千円)	納税義務者 (人)	税額 (千円)
1. 給与所得	15,879	1,501,210	16,075	1,531,456	16,226	1,510,022	16,444	1,580,934
均等割のみ	1,199	4,197	1,163	4,071	1,144	4,004	1,144	4,004
均等割と所得割	14,680	1,497,013	14,912	1,527,385	15,082	1,506,018	15,300	1,576,930
2. 営業所得	975	95,782	975	89,263	993	89,060	1,152	86,421
均等割のみ	197	690	199	697	189	662	207	725
均等割と所得割	778	95,092	776	88,566	804	88,398	773	85,696
3. 農業所得	255	39,750	187	18,864	208	21,684	172	11,636
均等割のみ	40	140	42	147	46	161	51	179
均等割と所得割	215	39,610	145	18,717	162	21,523	121	11,457
4. その他所得者	3,644	160,014	3,682	160,975	3,640	153,104	3,668	148,085
均等割のみ	918	3,213	990	3,465	957	3,350	1,009	3,532
均等割と所得割	2,726	156,801	2,692	157,510	2,683	149,754	2,659	144,553
5. 家屋敷等のみ	750	2,625	719	2,517	737	2,580	781	2,734
合計	21,503	1,799,381	21,638	1,803,075	21,804	1,776,450	22,217	1,829,810

2. 令和2年度課税標準額段階別・所得者区分の納税義務者及び総所得金額等の調べ（課税状況調による）

所得者区分 人数・金額 課税標準額の段階	給与所得者		営業等所得者		農業所得者		その他所得者		分離譲渡所得者		合計		所得割額					計
	納税義務者数(人)	総所得金額(千円)	納税義務者数(人)	総所得金額(千円)	納税義務者数(人)	総所得金額(千円)	納税義務者数(人)	総所得金額(千円)	納税義務者数(人)	総所得金額(千円)	納税義務者数(人)	総所得金額(千円)	給与	営業等	農業	その他	譲渡	
10万円以下	533	359,283	59	57,035	7	4,542	261	180,344	49	13,147	909	614,351	964	190	18	796	6,594	8,562
10万円超～100万円以下	5,166	7,093,332	322	466,677	53	87,541	1,665	2,055,129	42	56,232	7,248	9,758,911	164,820	9,521	1,693	46,887	4,307	227,228
100 " ～ 200 "	5,060	12,745,984	177	440,328	27	70,336	455	1,044,282	29	74,836	5,748	14,375,766	411,616	15,060	2,212	36,996	3,483	469,367
200 " ～ 300 "	2,578	9,793,842	89	338,327	15	56,917	90	317,073	23	87,713	2,795	10,593,872	355,082	13,243	2,141	13,142	8,089	391,697
300 " ～ 400 "	1,051	5,384,683	42	201,631	7	33,490	34	156,305	12	57,404	1,146	5,833,513	211,988	8,674	1,464	7,045	3,029	232,200
400 " ～ 550 "	505	3,234,408	34	212,924	3	18,938	18	108,495	8	51,887	568	3,626,652	133,887	9,556	807	5,061	3,060	152,371
550 " ～ 700 "	144	1,173,312	16	125,720	2	14,975	10	74,333	4	32,361	176	1,420,701	51,042	6,017	689	3,676	1,782	63,206
700 " ～ 1,000 "	92	948,725	21	212,476	3	31,352	6	58,039	2	20,771	124	1,271,363	44,207	10,471	1,539	3,008	1,068	60,293
1,000万円超	122	2,750,553	10	241,342	1	11,885	6	93,942	0	0	139	3,097,722	141,182	13,265	629	5,018	0	160,094
合計	15,251	43,484,122	770	2,296,460	118	329,976	2,545	4,087,942	169	394,351	18,853	50,592,851	1,514,788	85,997	11,192	121,629	31,412	1,765,018
前年度対比(%)	101.5	102.0	96.0	95.1	73.8	61.0	99.3	99.7	94.9	65.6	100.7	100.6	101.6	97.7	52.9	107.7	59.1	100.0

3. 個人市民税普通徴収・特別徴収の比較 (現年課税分最終調定)

区分 年度	納 税 義 務 者						調 定 額					
	普通徴収 (人)	前年比	特別徴収 (人)	前年比	計 (人)	前年比	普通徴収 (千円)	前年比	特別徴収 (千円)	前年比	計 (千円)	前年比
26	8,180	97.0%	12,843	101.0%	21,023	99.4%	480,425	98.8%	1,225,505	101.5%	1,705,930	100.8%
27	8,097	99.0%	12,793	99.6%	20,890	99.4%	491,283	102.3%	1,233,732	100.7%	1,725,015	101.1%
28	7,880	97.3%	13,402	104.8%	21,282	101.9%	522,857	106.4%	1,265,211	102.6%	1,788,068	103.7%
29	7,629	96.8%	13,891	103.6%	21,520	101.1%	530,868	101.5%	1,289,453	101.9%	1,820,321	101.8%
30	7,404	97.1%	14,287	102.9%	21,691	100.8%	370,303	69.8%	1,413,632	109.6%	1,783,935	98.0%
元	7,454	100.7%	15,612	109.3%	23,066	106.3%	380,085	102.6%	1,452,677	102.8%	1,832,762	102.7%

令和元年度 普徴・特徴比較グラフ

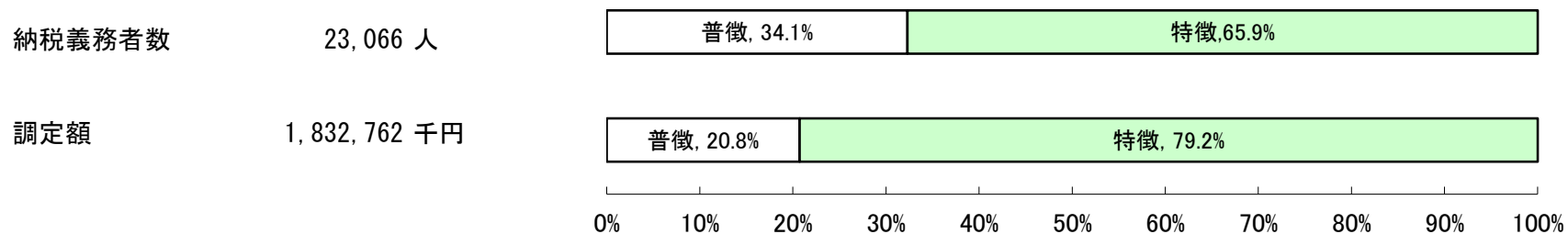

4. 法人市民税

イ. 年度別納税義務者（課税状況調による）

区 分		年 度					
		27	28	29	30	元	2
法人 (均等割納税義務者)	地方税法第312条第1項 第1号に該当する法人	861	865	859	867	871	896
	” 第2号に該当する法人	13	14	10	10	10	10
	” 第3号に該当する法人	219	213	217	208	206	206
	” 第4号に該当する法人	11	14	16	15	16	16
	” 第5号に該当する法人	40	41	41	41	40	38
	” 第6号に該当する法人	5	4	4	4	4	6
	” 第7号に該当する法人	56	58	56	53	57	54
	” 第8号に該当する法人	4	4	4	4	4	4
	” 第9号に該当する法人	7	6	6	5	6	7
	計		1,216	1,219	1,213	1,207	1,214
伸び率 (%)		1.6	0.2	△ 0.5	△ 0.5	0.6	1.9

ロ. 法人市民税調定額の推移（現年課税分）

区分 年度	均等割額 (千円)	法人税割額 (千円)	合 計 (千円)	前年比 (%)
27	117,669	624,808	742,477	151.25
28	117,043	523,815	640,858	86.31
29	115,423	357,218	472,641	73.75
30	116,295	372,172	488,467	103.35
元	122,689	248,157	370,846	75.92

5. 令和元年度法人市民税業種別法人数、税割構成比

(1) 法人数 (1,555社)

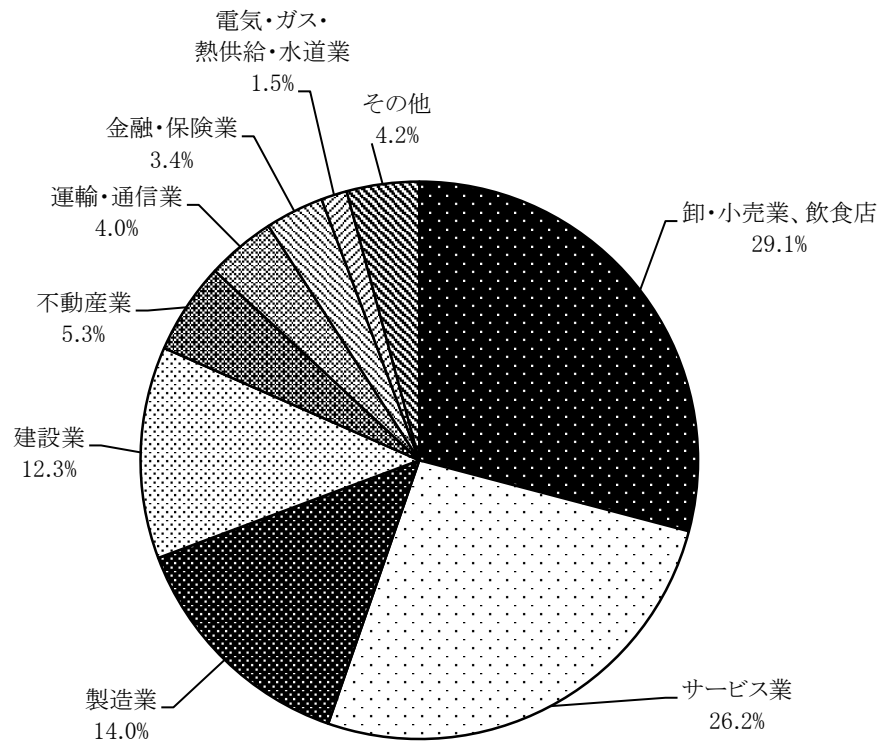

(2) 税割額 (現年課税分) (370,846千円)

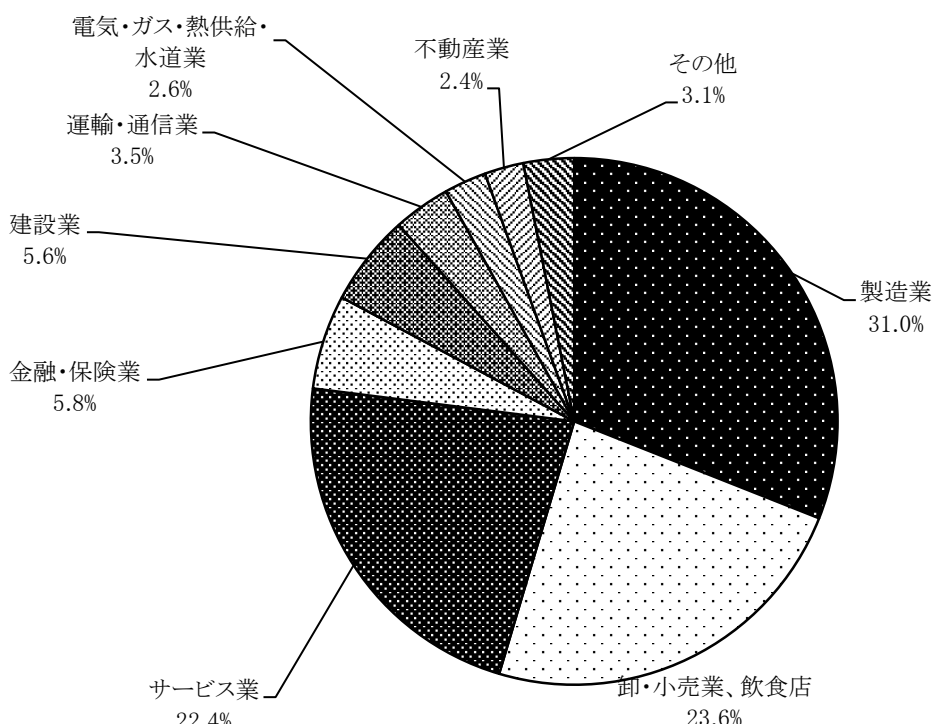

・ 固定資産税 ・ 都市計画税

1. 固定資産税納税義務者推移

(法定免税点以上、単位:人)

区分 \ 年度	H28	H29	H30	R元	R2
土地	15,659	15,621	15,653	15,712	15,767
家屋	15,361	15,439	15,484	15,555	15,617
償却資産	592	647	684	707	822
合計	20,325	20,345	20,352	20,396	20,465

2. 固定資産税等調定額推移

(単位:千円)

区分 \ 年度	H28	H29	H30	R元	R2	
(1).固定資産税	2,086,219	2,119,095	2,112,602	2,246,296	2,308,049	
内訳	土地	629,424	620,161	619,955	621,537	622,343
	家屋	1,038,213	1,062,035	1,050,508	1,055,705	1,073,661
	償却資産	418,582	436,899	442,139	569,054	612,045
(2).交付金	17,933	18,262	18,010	17,468	17,292	
合計	2,104,152	2,137,357	2,130,612	2,263,764	2,325,341	
前年比	103.0%	101.6%	99.7%	106.2%	102.7%	

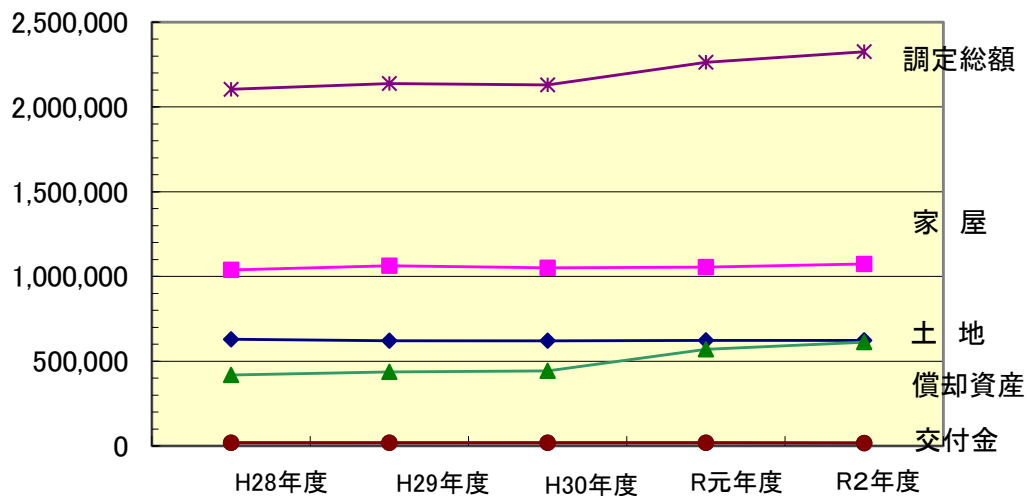

3. 都市計画税納税義務者推移

(法定免税点以上、単位:人)

区分 \ 年度	H28	H29	H30	R元	R2
土地	15,568	15,535	15,570	15,628	15,683
家屋	15,359	15,435	15,480	15,552	15,614
合計	19,960	19,953	20,000	19,995	20,050

4. 都市計画税調定額推移

(単位:千円)

区分 \ 年度	H28	H29	H30	R元	R2
土地	116,040	114,095	113,953	114,058	114,022
家屋	151,116	154,481	154,245	158,092	161,896
合計	267,156	268,576	268,198	272,150	275,918
前年比	100.6%	100.5%	99.9%	101.5%	101.4%

5. 土地に関する調べ (概要調書から)

区分 地目		地積				決定価格				筆数				単位当たり価格	
		非課税地積 (㎡) (イ)	評価総地積 (㎡) (ロ)	法定免税点 未満のもの (㎡) (ハ)	法定免税点 以上のもの (口)-(ハ) (㎡) (ニ)	総額 (千円) (ホ)	法定免税点 未満のもの (千円) (ヘ)	法定免税点 以上のもの (ホ)-(ヘ) (千円) (ト)	(ト)に係る 課税標準額 (千円) (チ)	非課税地 筆数 (筆) (リ)	評価総筆数 (筆) (ヌ)	法定免税点 未満のもの (筆) (ル)	法定免税点 以上のもの (ヌ)-(ル) (筆) (ヲ)	平均価格 (ホ)/(ロ) (円/㎡)	最高価格 (円/㎡)
田	一般田	20,968	12,492,913	455,592	12,037,321	1,344,298	45,047	1,299,251	1,299,251	49	10,580	565	10,015	108	151
	介在田 市街化区域田		47,665	103	47,562	246,129	256	245,873	172,111	0	80	3	77	5,164	10,360
畑	一般畑	180,253	21,435,206	1,890,053	19,545,153	720,221	61,960	658,261	658,052	182	24,240	2,481	21,759	34	84
	介在畑 市街化区域畑		155,189	973	154,216	733,928	1,895	732,033	511,946	0	327	14	313	4,729	11,529
宅地	小規模住宅用地		3,416,278	138,908	3,277,370	32,710,491	873,827	31,836,664	5,303,644		25,344	1,473	23,871	9,575	31,415
	一般住宅用地		3,450,849	70,922	3,379,927	27,454,740	154,533	27,300,207	9,095,036		22,010	734	21,276	7,956	25,056
	住宅用地 以外の宅地		3,202,842	35,578	3,167,264	26,036,046	41,504	25,994,542	18,127,935		6,945	210	6,735	8,129	31,415
	計	809,782	10,069,969	245,408	9,824,561	86,201,277	1,069,864	85,131,413	32,526,615	986	54,299	2,417	51,882	8,560	31,415
塩田															
鉱泉地		33	62	0	62	1,510	0	1,510	1,510	2	7	0	7	24,355	66,983
池沼		6,375	300,501	139,852	160,649	9,186	4,280	4,906	4,906	16	278	105	173	31	70
山林	一般山林	17,689,504	12,164,360	1,828,234	10,336,126	283,535	39,775	243,760	243,735	360	8,247	1,595	6,652	23	33
	介在山林														
牧場															
原野		78,760	2,122,768	425,849	1,696,919	25,687	5,083	20,604	20,604	167	3,222	600	2,622	12	20
雑種地	ゴルフ場の用地		402,512	361	402,151	265,416	238	265,178	185,625		109	1	108	659	659
	遊園地等の用地														
	鉄軌道用地	0	272,841	0	272,841	501,425	0	501,425	350,998		278		278	1,838	2,590
	その他の雑種地	332,086	3,267,879	370,427	2,897,452	12,382,162	218,572	12,163,590	8,493,130	743	7,553	1,339	6,214	3,789	25,069
計		332,086	3,943,232	370,788	3,572,444	13,149,003	218,810	12,930,193	9,029,753	743	7,940	1,340	6,600	3,335	25,069
その他		16,700,374								51,497					
合計		35,818,135	62,731,865	5,356,852	57,375,013	102,714,774	1,446,970	101,267,804	44,468,483	54,002	109,220	9,120	100,100	1,637	

6. 宅地に関する調べ (概要調書から)

(法定免税点以上)

地区別	区	納税義務者数 (人)	地積 (㎡)	決定価格 (千円)	課税標準額 (千円)	筆数 (筆)	単位当たり価格		最高価格地
							平均価格 (円/㎡)	最高価格 (円/㎡)	
商業地区	繁華街	—	—	—	—	—	—	—	—
	高度商業地区	—	—	—	—	—	—	—	—
	普通商業地区	364	172,392	2,922,355	1,495,203	656	16,952	31,990	相生町一丁目
住宅地区	併用住宅地区	885	803,930	10,588,576	5,955,912	2,067	13,171	24,335	相生町一丁目
	高級住宅地区	—	—	—	—	—	—	—	—
	普通住宅地区	4,028	1,857,863	20,218,301	6,054,916	7,838	10,883	19,223	古城一丁目
工業地区	大工場地区	—	—	—	—	—	—	—	—
	中小工場地区	17	114,625	1,270,984	850,177	84	11,088	17,734	大字柏木
	家内工業地区	—	—	—	—	—	—	—	—
村落地区	集団地区	—	—	—	—	—	—	—	—
	村落地区	9,453	6,734,015	49,835,542	17,963,448	18,241	7,401	16,160	大字和田
観光地区		—	—	—	—	—	—	—	—
農業用施設の用に供する宅地		725	141,736	295,655	206,959	863	2,086	5,592	古城一丁目
合計		15,472	9,824,561	85,131,413	32,526,615	29,749	8,665		

宅地の基準地価格の推移 (基準地の位置 小諸市相生町一丁目133番6号)

(単位:円/㎡)

基準年度	H14	H15	H16	H17	H18	H19	H20	H21	H22	H23	H24	H25	H26	H27	H28	H29	H30	H31	R2
価格	下落修正 113,000	91,680	下落修正 74,160	下落修正 64,520	58,540	下落修正 54,150	下落修正 50,410	46,930	下落修正 43,360	下落修正 40,150	38,210	下落修正 36,150	下落修正 34,630	33,400	下落修正 32,290	下落修正 31,350	30,560	下落修正 30,040	下落修正 29,500

7. 家屋に関する調べ（概要調書から）

(1). 木造家屋

区分 家屋の種類	棟数			床面積（㎡）			単位当たり価格（円/㎡）		
	総数	法定免税点未満のもの	法定免税点以上のもの	総数	法定免税点未満のもの	法定免税点以上のもの	総数	法定免税点未満のもの	法定免税点以上のもの
専用住宅	14,962	781	14,181	1,829,652	77,243	1,752,409	18,085	940	18,841
共同住宅・寄宿舎	336	0	336	85,017	0	85,017	26,606	0	26,606
併用住宅	607	30	577	85,243	2,532	82,711	12,466	1,459	12,803
旅館・料亭・ホテル	95	0	95	15,906	0	15,906	10,595	0	10,595
事務所・銀行・店舗	384	6	378	41,956	276	41,680	20,259	1,638	20,383
劇場・病院	16	0	16	4,217	0	4,217	19,921	0	19,921
工場・倉庫	517	26	491	50,401	1,418	48,983	6,597	1,920	6,732
土蔵	794	130	664	28,620	4,110	24,510	2,335	1,743	2,435
附属家	4,173	858	3,315	140,903	24,443	116,460	2,953	737	3,418
合計	21,884	1,831	20,053	2,281,915	110,022	2,171,893	16,798	952	17,601

(2). 木造以外の家屋

区分 家屋の種類	棟数			床面積（㎡）			単位当たり価格（円/㎡）		
	総数	法定免税点未満のもの	法定免税点以上のもの	総数	法定免税点未満のもの	法定免税点以上のもの	総数	法定免税点未満のもの	法定免税点以上のもの
事務所・店舗・百貨店	630	4	626	264,987	109	264,878	49,765	6,000	49,783
住宅・アパート	2,173	3	2,170	383,450	98	383,352	32,108	3,551	32,115
病院・ホテル	56	0	56	51,435	0	51,435	62,655	0	62,655
工場・倉庫・市場	2,128	36	2,092	533,919	1,205	532,714	26,604	3,209	26,656
その他	2,021	129	1,892	71,952	3,359	68,593	7,738	2,765	7,981
合計	7,008	172	6,836	1,305,743	4,771	1,300,972	33,301	2,988	33,412

(3). 新增築分と減少分に関する推移

区分		異動年		H27	H28	H29	H30	R元
新增分	木造家屋	棟数		143	157	151	135	156
		床面積 (㎡)		17,157	17,055	19,232	15,596	18,932
		決定価格 (千円)		1,051,057	1,037,259	1,153,615	1,025,512	1,234,869
	非木造家屋	棟数		38	48	50	51	47
		床面積 (㎡)		11,691	8,832	19,335	37,403	8,944
		決定価格 (千円)		717,227	865,922	2,005,915	3,035,348	838,312
	合計	棟数		181	205	201	186	203
		床面積 (㎡)		28,848	25,887	38,567	52,999	27,876
		決定価格 (千円)		1,768,284	1,903,181	3,159,530	4,060,860	2,073,181
減少分	木造家屋	棟数		104	133	154	237	193
		床面積 (㎡)		8,780	10,242	11,277	16,584	11,783
		決定価格 (千円)		54,377	49,168	60,114	74,268	58,525
	非木造家屋	棟数		30	55	34	73	52
		床面積 (㎡)		4,989	7,545	9,311	56,187	7,311
		決定価格 (千円)		144,111	150,899	161,358	1,190,703	189,869
	合計	棟数		134	188	188	310	245
		床面積 (㎡)		13,769	17,787	20,588	72,771	19,094
		決定価格 (千円)		198,488	200,067	221,472	1,264,971	248,394

8. 償却資産に関する調べ (概要調書から)

(単位:千円)

種類	区分	決定価格		課税標準額		課税標準額の内訳	
		個人	法人	個人	法人	特例を受けるもの	左以外のもの
市長が価格を決定したもの	構築物	142,139	5,166,194	142,139	5,154,440	10,470	5,286,109
	機械及び装置	1,624,981	24,073,336	1,612,326	23,296,689	638,930	24,270,085
	航空機	0	0	0	0	0	0
	車両及び運搬具	1,309	107,694	1,309	107,694	0	109,003
	工具、器具及び備品	51,357	4,022,799	51,357	4,012,810	1,305	4,062,862
	小計	1,819,786	33,370,023	1,807,131	32,571,633	650,705	33,728,059
法第三八九条	総務大臣が価格等を決定したもの	0	8,363,555	0	8,347,251	0	8,347,251
	県知事が価格等を決定したもの	0	1,489,660	0	1,100,225	0	1,100,225
	小計	0	9,853,215	0	9,447,476	0	9,447,476
合計	1,819,786	43,223,238	1,807,131	42,019,109	650,705	43,175,535	

9. 国有資産等所在市町村交付金及び納付金の推移

区分		年度	H28	H29	H30	R元	R2
国有資産	交付団体数		7	7	6	6	6
	土地の価格(千円)		239,599	169,609	172,140	171,190	165,750
	家屋の価格(千円)		59,445	54,885	51,950	49,185	46,546
	償却資産の価格(千円)		7,709	6,329	5,464	4,720	4,048
	算定標準額(千円)		191,409	170,292	170,598	168,503	164,955
	交付金額(千円)		2,679	2,383	2,388	2,359	2,309
公有資産	交付団体数		2	2	2	2	2
	土地の価格(千円)		1,241,058	1,236,312	1,109,278	1,102,640	1,102,641
	家屋の価格(千円)		2,198,740	2,319,085	2,327,584	2,238,703	2,216,212
	償却資産の価格(千円)		0	0	0	0	0
	算定標準額(千円)		1,089,608	1,134,222	1,115,913	1,079,254	1,070,258
	交付金額(千円)		15,254	15,879	15,622	15,109	14,983
合計	交付団体数		9	9	8	8	8
	土地の価格(千円)		1,480,657	1,405,921	1,281,418	1,273,830	1,268,391
	家屋の価格(千円)		2,258,185	2,373,970	2,379,534	2,287,888	2,262,758
	償却資産の価格(千円)		7,709	6,329	5,464	4,720	4,048
	算定標準額(千円)		1,281,017	1,304,514	1,286,511	1,247,757	1,235,213
	交付金額(千円)		17,933	18,262	18,010	17,468	17,292

10. 固定資産税の免税点及び納期限

(1). 免税点

区分	基準課税標準額
土地	30万円未満
家屋	20万円未満
償却資産	150万円未満

(2). 平成31年度(令和元年度)納期限

第1期納期限	4月16日～5月7日
第2期納期限	7月16日～7月31日
第3期納期限	9月16日～9月30日
第4期納期限	11月16日～12月2日

. 諸 税

1. 軽自動車税

令和2年度車種別課税状況（課税状況調による）

内 訳	区 分	賦課期日現在台数		非 課 税 車 輛 台 数	身障減免 等 の 車 輛 台 数	課税台数	税率（円）	調定額 （千円）		
		一 般	官 公 署						計	
原付 自 転 車	50 C C 以下	1,353	7	1,360	7	5	1,348	2,000	2,696	
	90 C C 以下	142	3	145	3	0	142	2,000	284	
	125 C C 以下	272	3	275	4	0	271	2,400	650	
	ミ ニ カ ー	24	0	24	0	0	24	3,700	89	
	小 計	1,791	13	1,804	14	5	1,785		3,719	
軽自動車 及 び 小 特 自 動 車	二 輪 車	758	0	758	0	0	758	3,600	2,729	
	三輪車（重課）	1	0	1	0	0	1	4,600	5	
	四輪乗用	（営）	2	0	2	0	0	2	5,500	11
		（自）	5,672	10	5,682	11	96	5,575	7,200	40,140
	四輪貨物	（営）	47	0	47	0	0	47	3,000	141
		（自）	2,217	27	2,244	33	19	2,192	4,000	8,768
	新税率 四輪乗用	（営）	0	0	0	0	0	0	6,900	0
		（自）	3,471	0	3,471	0	60	3,411	10,800	36,839
	新税率 四輪貨物	（営）	43	0	43	0	0	43	3,800	163
		（自）	1,465	13	1,478	20	13	1,445	5,000	7,225
	重課適用 四輪乗用	（営）	0	0	0	0	0	0	8,200	0
		（自）	2,739	10	2,749	10	58	2,681	12,900	34,585
	重課適用 四輪貨物	（営）	31	0	31	0	0	31	4,500	140
		（自）	3,009	42	3,051	43	21	2,987	6,000	17,922
	75%軽課 四輪乗用	（営）	0	0	0	0	0	0	1,800	0
		（自）	0	0	0	0	0	0	2,700	0
	75%軽課 四輪貨物	（営）	0	0	0	0	0	0	1,000	0
		（自）	0	0	0	0	0	0	1,300	0
	50%軽課 四輪乗用	（営）	0	0	0	0	0	0	3,500	0
		（自）	78	1	79	1	2	76	5,400	410
	50%軽課 四輪貨物	（営）	0	0	0	0	0	0	1,900	0
		（自）	0	0	0	0	0	0	2,500	0
	25%軽課 四輪乗用	（営）	0	0	0	0	0	0	5,200	0
		（自）	320	0	320	0	8	312	8,100	2,527
	25%軽課 四輪貨物	（営）	1	0	1	0	0	1	2,900	3
		（自）	10	0	10	0	0	10	3,800	38
農 耕 用	1,608	24	1,632	32	0	1,600	2,400	3,840		
特殊作業用	96	6	102	6	0	96	5,900	566		
小 計	21,568	133	21,701	156	277	21,268		156,052		
二輪小型自動車	785	0	785	0	0	785	6,000	4,710		
合 計	24,144	146	24,290	170	282	23,838		164,481		

2. 市たばこ税

区分 年度	調定額(千円)	対象たばこ本数(本)	調定額前年対比
26	302,103	58,922,509	96.1%
27	294,207	57,440,026	97.4%
28	294,140	57,120,879	100.0%
29	278,620	53,762,985	94.7%
30	277,061	51,362,790	99.4%
元	284,672	50,199,225	102.7%

3. 入湯税

区分 年度	入湯客数(人) (課税対象者)	税額 (千円)	特別徴収義務者数 (人)	税額前年対比
26	324,289	48,643	9	102.3%
27	330,393	49,559	9	101.9%
28	318,798	47,820	9	96.5%
29	308,832	46,325	9	96.9%
30	253,984	38,098	9	82.2%
元	284,153	42,623	9	111.9%

4. 国民健康保険税

イ. 対象世帯の状況

(課税状況調べ(国保税関係)による)

年度	加入世帯状況及び割合			
	世帯数	加入率(%)	被保険者数 (人)	加入率(%)
27	7,099	38.3	11,981	27.8
28	6,892	37.2	11,471	26.8
29	6,755	36.3	10,974	25.8
30	6,476	34.5	10,433	24.6
元	6,363	33.7	10,123	24.1

ロ. 所得の種類別世帯

(所得資産確認リストによる)

年度	所得世帯の内訳				
	給与所得	営業所得	農業所得	その他所得	所得のない者
27	2,425	842	266	2,507	1,059
28	2,420	818	261	2,388	1,005
29	2,293	808	266	2,374	1,014
30	2,033	788	246	2,289	1,173
元	2,459	623	169	1,777	1,335

ハ. 調定額等

(決算書による: 現年のみ)

年度	区分	予算現額 (千円)	調定額 (千円)	前年対比 (%)	収入済額 (千円)	収納率 (%)	納期の回数
27		936,223	1,001,950	108.4	943,426	94.16	8
28		940,126	1,003,788	100.2	939,982	93.64	8
29		923,476	969,835	96.6	915,543	94.40	8
30		872,068	895,807	92.4	844,473	94.27	8
元		838,399	884,726	98.8	830,995	93.93	8

二. 被保険者負担状況

(事業年報による)

年度	区分	一世帯当り		被保険者一人当り	
		(円)	前年対比 (%)	(円)	前年対比 (%)
27	医療分	84,470	98.6	49,490	100.2
	支援金分	37,610	127.1	22,035	129.1
	介護分	—	—	29,317	164.6
28	医療分	86,656	102.6	51,706	104.5
	支援金分	38,726	103.0	23,107	104.9
	介護分	—	—	30,350	103.5
29	医療分	86,888	100.3	52,820	102.2
	支援金分	38,809	100.2	23,592	102.1
	介護分	—	—	30,733	101.3
30	医療分	82,107	94.5	50,780	96.1
	支援金分	36,717	94.6	22,708	96.3
	介護分	—	—	29,618	96.4
元	医療分	83,926	102.2	52,480	103.3
	支援金分	37,445	102.0	23,410	79.1
	介護分	—	—	30,322	102.4

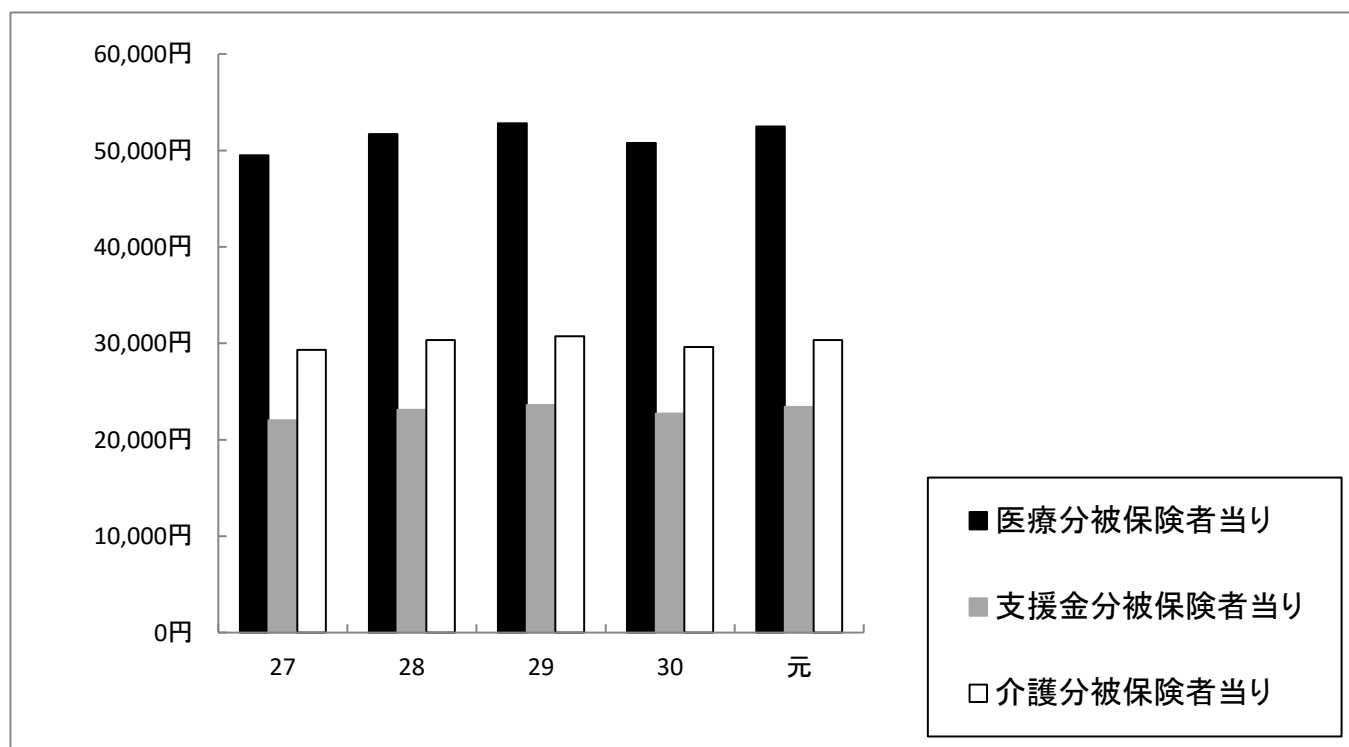

ホ. 年度別賦課割合

(国保税に関する調べによる)

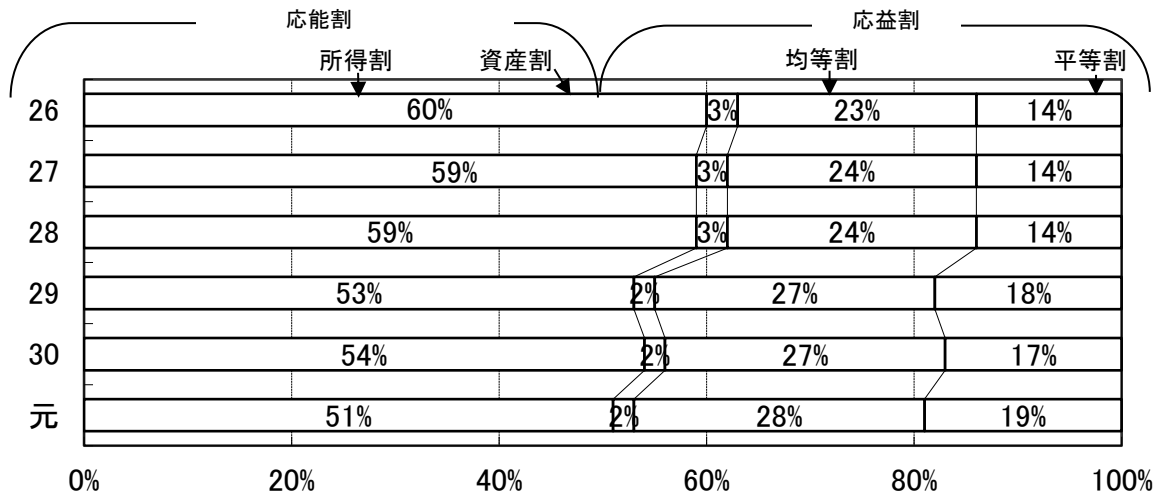

ヘ. 療養諸費の状況等に関する調べ (一般・退職)

(事業年報による)

区分 年度	療 養 諸 費				一人当 り療養諸 費 (円)	受診件数 (件)
	保険者負担分 (千円)	被保険者一部負 担金 (千円)	他法負担分 (千円)	計 (千円)		
26	2,774,728	916,610	112,228	3,803,566	300,392	186,106
27	2,927,213	981,398	104,581	4,013,192	327,795	187,531
28	2,728,868	936,170	88,706	3,753,744	318,465	185,135
29	2,715,215	938,979	76,935	3,731,129	333,018	178,916
30	2,691,622	874,187	124,524	3,690,333	342,173	174,957
元	2,581,535	876,210	67,975	3,525,720	340,913	171,043

. 納 税

1. 現年度課税分徴収率

年度 税目	29			30			元		
	調定額(千円)	徴収額(千円)	率(%)	調定額(千円)	徴収額(千円)	率(%)	調定額(千円)	徴収額(千円)	率(%)
市民税	2,292,962	2,266,603	98.85	2,293,241	2,271,489	99.05	2,234,712	2,201,972	98.53
固定資産税 (交付金含む)	2,124,541	2,098,673	98.78	2,116,109	2,093,504	98.93	2,252,760	2,225,745	98.80
軽自動車税 (環境性能割含む)	149,371	145,686	97.53	154,390	150,870	97.72	161,734	158,290	97.87
市たばこ税	278,620	278,620	100.00	277,062	277,062	100.00	284,672	284,672	100.00
入湯税	46,325	46,325	100.00	38,097	38,097	100.00	42,623	42,623	100.00
都市計画税	267,299	263,978	98.76	265,487	262,564	98.90	271,261	267,925	98.77
特別土地保有税	-	-		-	-		-	-	
計	5,159,118	5,099,885	98.85	5,144,386	5,093,586	99.01	5,247,762	5,181,227	98.73
国民健康保険税	969,835	915,543	94.40	895,807	844,473	94.27	884,726	830,995	93.93

2. 滞納繰越分徴収率

年度 税目	29			30			元		
	調定額(千円)	徴収額(千円)	率(%)	調定額(千円)	徴収額(千円)	率(%)	調定額(千円)	徴収額(千円)	率(%)
市民税	65,777	17,658	26.85	69,913	19,199	27.46	72,624	17,604	24.24
固定資産税	94,173	12,004	12.75	99,515	14,378	14.45	97,562	13,945	14.29
軽自動車税 (環境性能割含む)	6,333	1,220	19.26	8,030	2,017	25.12	8,963	1,936	21.60
市たばこ税	-	-		-	-		-	-	
入湯税	-	-		-	-		-	-	
都市計画税	12,378	1,578	12.75	13,039	1,884	14.45	12,743	1,821	14.29
特別土地保有税	-	-		-	-		-	-	
計	178,661	32,460	18.17	190,497	37,478	19.67	191,892	35,306	18.40
国民健康保険税	159,603	42,812	26.82	156,969	38,993	24.84	159,009	39,577	24.89

3. 市税調定額と収納率の推移（国保税除く）

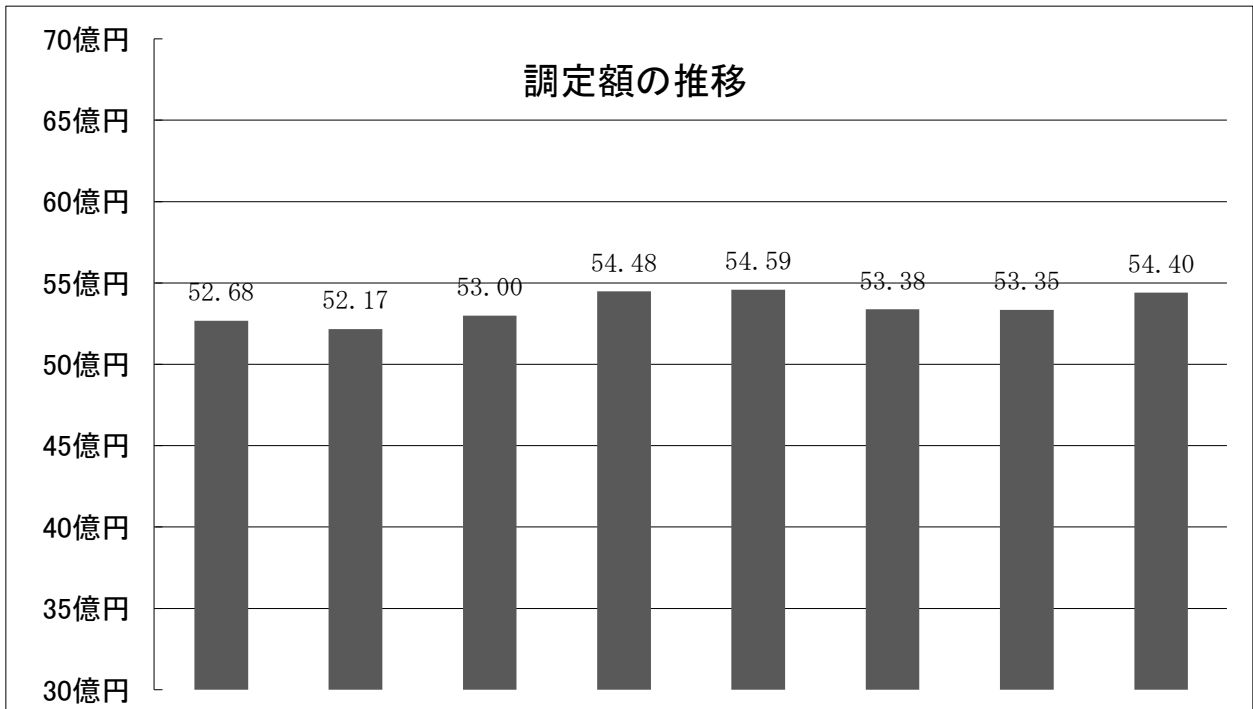

年度 区分	24	25	26	27	28	29	30	元
調定額 (千円)	5,267,973	5,217,119	5,299,773	5,448,394	5,458,541	5,337,779	5,334,883	5,439,654
現年課税 収納率	98.41	98.52	98.69	98.93	98.90	98.85	99.01	98.73
収納率 (滞繰分含)	94.76	95.19	95.67	96.29	96.40	96.15	96.18	95.90

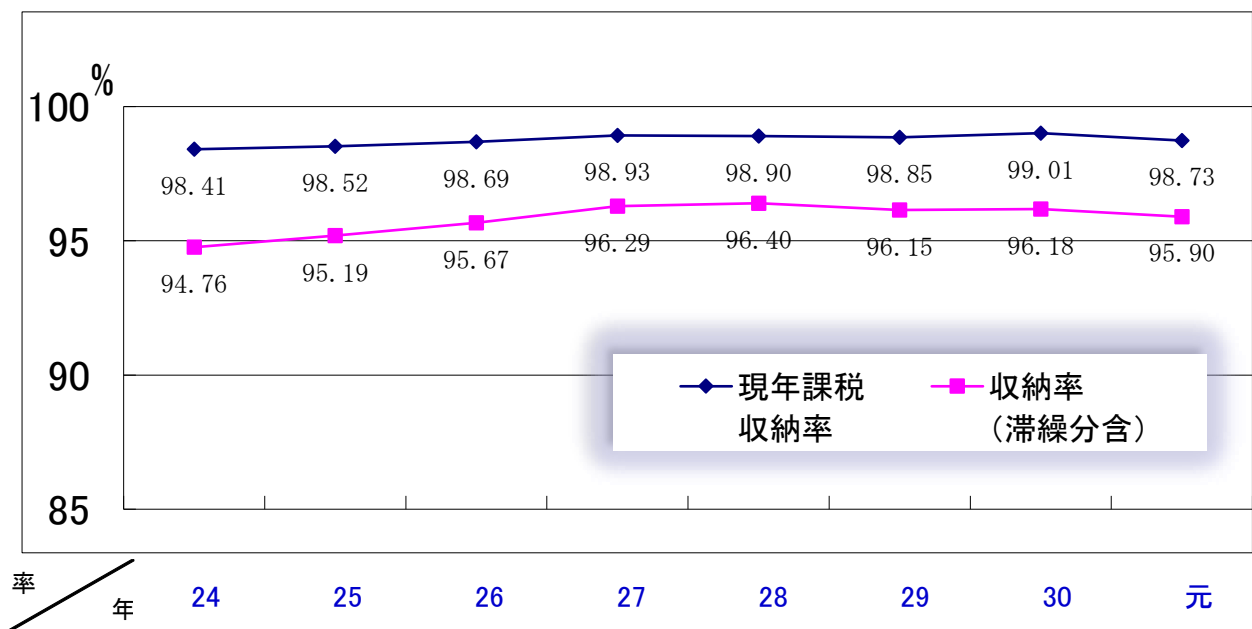

4. 欠損処分状況

(単位：円)

年度	個人市民税		固定資産税 (都市計画税を含む)		軽自動車税		国民健康保険税		法人市民税	
	件数	金額	件数	金額	件数	金額	件数	金額	件数	金額
27	451	11,399,655	892	14,087,083	119	595,200	1,442	24,243,384	12	660,900
28	360	6,676,688	546	9,061,463	95	491,400	675	13,068,933	3	280,000
29	296	4,456,908	563	9,602,850	90	461,400	722	10,786,557	2	95,800
30	219	3,730,211	439	11,514,644	80	423,200	528	8,501,122	0	0
元	273	3,835,623	661	13,786,100	133	863,800	564	8,329,333	0	0

※件数は納期別納税義務者数

5. 差押状況

(単位：件)

年度	動産	不動産	電話加入権	債権等	計
27	1	3	0	166	170
28	2	0	0	100	102
29	2	0	0	99	101
30	3	0	0	137	140
元	3	4	0	284	291

6. 口座振替納税者

年度	30			元		
	納税義務者数 (人)	口座振替者数 (人)	比率	納税義務者数 (人)	口座振替者数 (人)	比率
市県民税	8,427	2,315	27.5%	6,381	2,294	36.0%
固定資産税 (都市計画税を含む)	20,298	11,275	55.5%	20,451	11,230	54.9%
軽自動車税	14,940	6,977	46.7%	15,042	6,923	46.0%
国民健康保険税	5,143	2,609	50.7%	4,991	2,483	49.7%
計	48,808	23,176	47.5%	46,865	22,930	48.9%