

統計 小諸

2019 小諸市

はじめに

本書は、小諸市の人口、産業、医療、福祉、教育など各分野における資料を総合的に収録して市の状況を表したものです。

本書が、様々な分野で有効に活用されますことをご期待申し上げますとともに、本書の刊行にあたり貴重な資料をご提供くださいました関係各位のご厚意に深く感謝申し上げます。

令和2年3月

小諸市企画課

沿 革

1 旧石器・縄文時代

小諸の黎明は、御牧原台地で旧石器時代の石器が見つまっていることから、少なくとも数万年前に遡ると考えられている。続く縄文時代には早期から晩期に至る遺物が市内の各地で見られる。特に中期後半から後期前半には浅間山麓の縄文文化が開花した時期といえ、郷土や石神遺跡でそうした文化の一端を知ることができる。郷土遺跡などで知られる鉄平石を用いた敷石住居もこの頃の特徴的なものである。

晩期後半には、中部高地を代表する市内氷区で発見された氷式土器があり、東北地方の影響下に作られた土器と東海地方出自の土器の併存が確認されている。この頃、東海地方ではすでに弥生時代に入ったと考えられている。

2 弥生・古墳時代

弥生時代に入り、米作りが開始されるようになると、生活の舞台は市内でも南部地域に移る。この時代の生活は中期後半頃の土器が知られているが、確認されているのは後期から古墳時代初めの資料が多い。古墳時代初めの集落には耳取の久保田遺跡などがあり、ここでは円形周溝墓や竪穴住居のほか、東海地方西部（愛知県）の土器が見つまっている。

小諸の古墳は、今のところ加増古墳群から人物埴輪が見つかっており、少なくとも6世紀代にはこの古墳群中で古墳の築造が開始されたことが知られる。市内では、耳取大塚古墳（7世紀初め）のほか、13の古墳が市史跡に指定されている。また、古墳の中には奈良時代に入って造られたものや平安時代に入り、追葬が行われたものも確認されている。

集落や住まいは前期から知られているが、増加を示すのは後期に入ってからである。古墳時代後期後半（飛鳥時代、7世紀後半）には、御影で豪族の館跡が見つまっているほか、当時の都の畿内のほか、伊勢、駿河などの土器や文物が見つかっており、律令時代に向けての人の動きや交流を垣間見ることができる。

3 奈良・平安時代

奈良時代には竪穴住居のほか、倉庫や住居として使われた掘立柱建物も多く見られるようになる。奈良三彩、陶硯や漆紙文書など貴重な出土品も見られる。

また、交通網として東山道などの主要道が整備され、諸には駅家の一つである清水駅うまやが設けられた。一方、当時の主要な交通手段である馬を生産した官営牧場として名高い望月の牧は小諸から旧北御牧村、旧望月町にかけて存在していた。

平安時代に入っても当時の集落は、竪穴住居や掘立柱建物が中心となる。東濃地方で灰釉陶器が生産されるようになると地方での須恵器生産が衰退する。9世紀後半の頃である。

また、緑釉陶器は畿内地方から運ばれ、有力者の住む集落で使われていた。

4 鎌倉～戦国時代

和田原遺跡などで中世集落が見つまっているが、一般の住まいとしては依然として竪穴住居

が主体であったと考えられている。

現代に伝えられている文化財はいくつかあるが、布引の釈尊寺観音堂宮殿（国重要文化財）は、その棟札から鎌倉時代、正嘉2年（1258年）に建立されたことが知られ、また、中松井の小諸善光寺（大雄寺）には阿弥陀如来両脇侍立像（県宝）が残されている。室町時代では、布引釈尊寺の白山社社殿（県宝）、玄江院宮殿（市重要文化財）、駒形神社社殿（市重要文化財）などが残されている。

また、戦国時代を中心に数多くの城が造られているが、現在公園となっている富士見城（大室城）は、原初的な石垣で知られ、遅くとも戦国時代末期には存在していたらしい。

5 商業都市としての小諸

小諸は中山道、北国街道、佐久甲州街道が交差してつくる三角形の頂点に位置している。

追分は中山道と北国街道の頂点、岩村田は中山道と佐久甲州街道の頂点、小諸は北国街道と佐久甲州街道の頂点であり、また、塩名田を通じて、中山道に直結している。中山道は江戸と京都を結ぶ政治道路であり、また、北国街道は江戸や関東、北陸方面の物資が移動する商業道でもあり、さらに、佐久甲州街道は甲州を経て、東海道方面と信越を結ぶ商業路であるから、この交差点小諸は単なる物資の中継点ではなく、問屋的商人の存在によって東西物資の集散する商業的に重要な地点となっていた。この地理的好条件と財力に恵まれ、加えて堅実な商法が高く評価され商業都市として発展した。かつて、維新前後の経済的変動と政治的変革は、豪商の輩出をうながし、財力と量を誇る輸送力と相まって関東、東海、北陸の間をつなぐ問屋町を形成し、全国に跨り取引を行なった。

しかし、明治26年信越線が開通し、さらに大正4年小海線（当時佐久鉄道）が開通されるに至って中央商人の進出に押され、一地方商業地になった。

6 版籍奉還後の小諸

明治2年牧野氏の版籍奉還により、旧藩地は新政府に属し小諸藩という行政区域に変わった。

明治4年7月15日、廃藩置県によって小諸県と呼ばれ、同年11月周辺諸県が統合され長野、筑摩の両県となるにあたり長野県に属した。明治5年、旧城内の貫族地（耳取町、馬場町、袋町、足柄）と城下の四町（与良町、荒町、本町、市町）を合わせ一町となり、7月18日小諸町と称した。（その後、筑摩県は廃され長野県となる）明治12年5月、郡区町村編制法が布かれるに及んで、北佐久郡小諸町となり、明治22年、明治憲法施行によって地方自治体として発足した。さらに昭和29年2月1日に小諸町、北大井村、大里村、川辺村を廃し、その区域をもって新小諸町として発足したが、時流にしたがい、同年4月1日三岡村、南大井村の両村を合併し市制を布き、小諸市となるに至った。以後昭和32年2月、御代田町から乗瀬が分離し合併、昭和34年4月東部町（現在の東御市）から芝生田、井子、糠地が分離し小諸市に合併され今日に至っている。



市章

昭和29年4月1日 制定

小諸市章は、隣接する5か村が小諸町を中心に渾然融和し、合併により市となった姿を表徴したものです。

小諸市

市民憲章

(昭和49年4月1日制定)

わたくしたちは

雄大な浅間連峰を背景とし、千曲の清流にのぞみ先人の業績をふまえて、のびゆく産業・交通・文化の中心として、未来に大きな夢と願いをもつ小諸市民です。

わたくしたちは

わたくしたちの手で、「生きがい」「働きがい」「住みがい」のあるまちをきずくために、この憲章をさだめ力強く前進いたします。

- 一、すべての人びとが大切にされ、あたたかい心のかよいあう平和のまちをつくりましょう。
- 一、自然を愛し安心してすめる、みどりの美しい環境のまちをつくりましょう。
- 一、教養を深め、かおり高い個性ゆたかな、教育、文化のまちをつくりましょう。
- 一、心身をきたえ、福祉の行きとどいた、あかるい健康のまちをつくりましょう。
- 一、仕事に誇りを持ち、力をあわせ、働きがいのある、ゆたかな産業のまちをつくりましょう。



◆市の木「うめ」

うめと小諸市とのゆかりは深く、小諸の学校精神をあらわす花として市民の心の中にいき続けています。厳しい冬の風雪に耐え、春に先がけて咲く気品高いうめの花は、発展する小諸市の輝かしい未来を象徴しています。

(昭和48年4月1日制定)



◆市の花「こもろすみれ」

春、葉の間から花柄を出し、5月初旬に濃い紫色で不規則の重弁花が咲きます。日本産すみれ96品種のなかで八重咲きのものは、こもろすみれのほかにもう1品種あるだけという珍種で大正末期に市内荒町の海応院境内で発見されました。小諸だけに咲くこの花は、市民の手で大切に育てられています。

(昭和48年4月1日制定)

小諸市の概要図

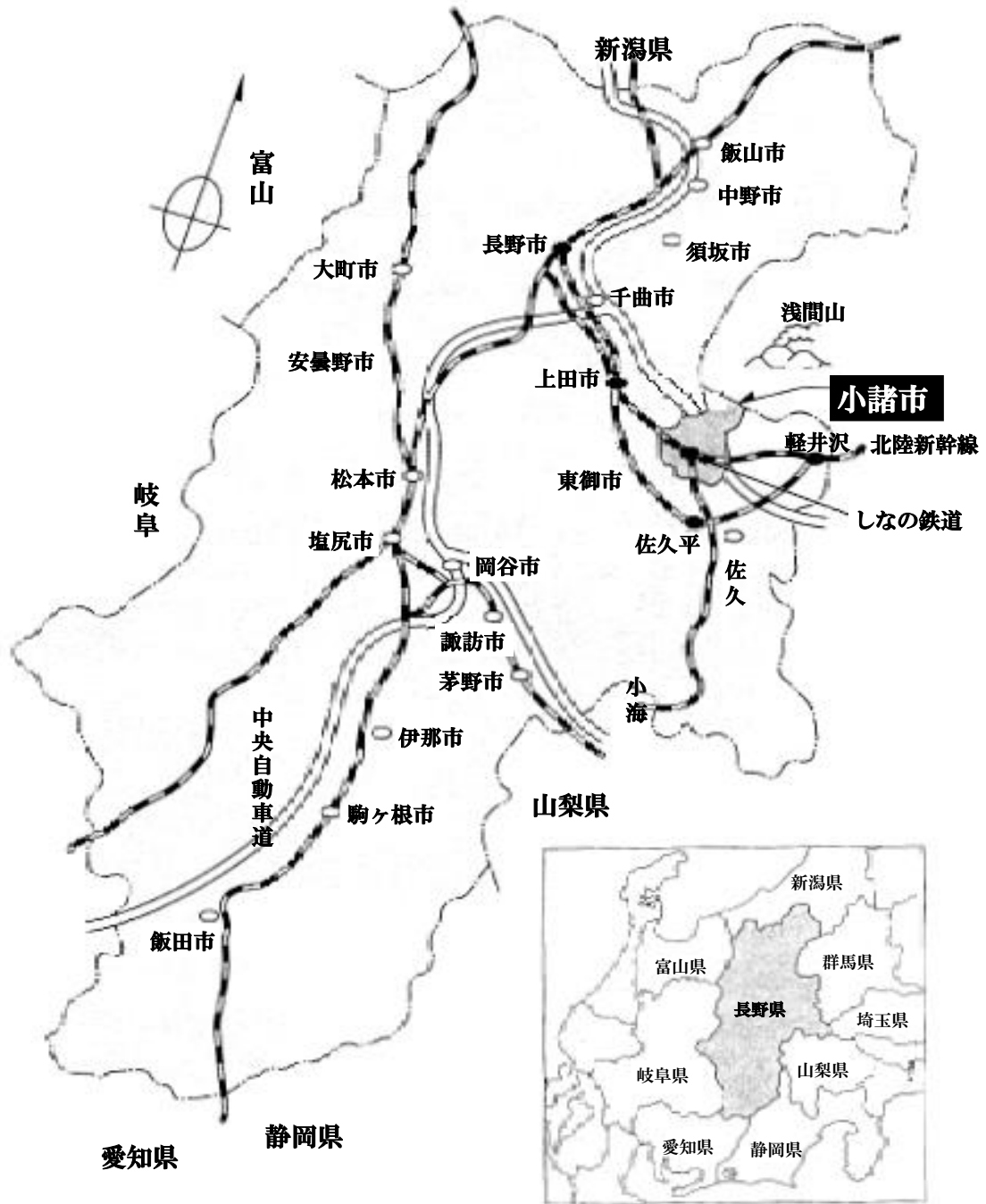

市内地区別図



地目別面積

(平成31年1月1日現在)

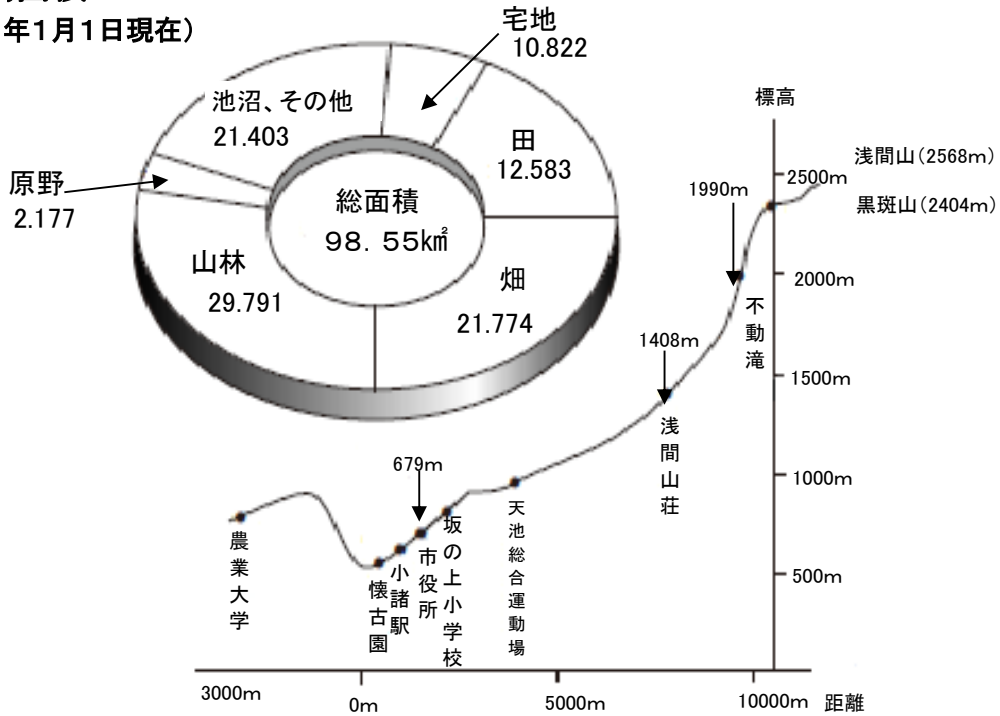

統計を利用される方へ

- 1 本書は、小諸市の行政に関する統計資料を収録したものです。
- 2 他の機関から提供された資料については、提供機関名を注記しました。
- 3 調査の時期や期間について、特に注記の無いものは以下のとおりです。
年次・・・1月から12月まで（暦年）
年度・・・4月から翌年3月まで（会計年度）
- 4 単位未満の数値は、原則として四捨五入をしてあります。このため、総数と内訳が一致しない場合があります。
- 5 表中に使用した記号は次のとおりです。
「0」・・・単位に満たないもの。
「－」・・・調査は行ったが事実のないもの。
「…」・・・資料のないもの。
「△」・・・負数（マイナス）
「×」・・・該当数値の公表を差し控えたもの。

目 次

自 然	1	沿革	1
自 然	2	地勢	1
自 然	3	市役所の位置	1
自 然	4	土地の地目別面積	2
自 然	5	気象の概況	3
自 然	6	天候	4
人 口	7	人口及び世帯数の推移（住民基本台帳）	5
人 口	8	人口及び世帯数の推移（毎月人口異動調査）	6
人 口	9	人口動態（自然動態）	7
人 口	10	人口動態（社会動態）	8
人 口	11	人口動態（社会動態）の都道府県別概況	9
人 口	12	国勢調査人口及び世帯数の推移	10
人 口	13	地区別人口及び世帯数	11
人 口	14	行政区別人口及び世帯数	12
人 口	15	年齢3区分男女別人口	13
人 口	16	行政区別人口及び世帯数（住民基本台帳）	14
人 口	17	年齢別人口	15
人 口	18	地区別・年齢（3区分）別人口	16
人 口	19	行政区別高齢化率	17
人 口	20	年齢3区分別将来推計人口及び指数	18
人 口	21	労働力人口	19
人 口	22	従業上の地位別人口	19
人 口	23	労働力状態男女別15歳以上人口	20

人	口	24	従業上の地位別15歳以上就業者数	20	
人	口	25	産業大分類15歳以上就業者数	21	
人	口	26	行政区別労働力人口及び就業者数	23	
人	口	27	職業別就業者数	29	
人	口	28	昼間人口	30	
人	口	29	家計の収入の種類別世帯数（普通世帯）	30	
人	口	30	種類別構成員別世帯数	31	
人	口	31	人口集中地区（D・I・D）人口	33	
人	口	32	国籍別外国人住民登録人口	33	
農	林	業	33	経営耕地面積規模別農家数	34
農	林	業	34	農家数及び耕地面積の状況	35
農	林	業	35	所有耕地・耕作放棄地面積の状況	37
農	林	業	36	農産物販売金額規模別農家数	38
農	林	業	37	農業用機械の個人所有台数	38
農	林	業	38	農産物作付面積等の状況	39
農	林	業	39	農地の転用状況	40
農	林	業	40	林野面積	40
事	業	所	41	工業の概要	41
事	業	所	42	経営組織別・産業（中分類）別商店数	43
事	業	所	43	従業者・商品販売額等の状況	43
事	業	所	44	1店あたり従業者数及び年間商品販売額（飲食店を除く）	44
事	業	所	45	従業者規模別商店数及び年間商品販売額（飲食店を除く）	44
事	業	所	46	従業者規模別卸・小売店数	44
事	業	所	47	産業分類商品別取扱商店数及び年間商品販売額	45

事業所	48	小売業の売場面積規模別商店数・従業者数・年間商品販売額	47
事業所	49	事業所数及び従業者数	48
建設・住宅	50	都市公園及び都市緑地の状況	50
建設・住宅	51	道路の状況	50
建設・住宅	52	応急補修の処理状況	50
建設・住宅	53	公営住宅の状況	51
建設・住宅	54	建築確認申請受付状況	51
建設・住宅	55	住宅の種類別世帯数（一般世帯）	51
文化・観光	56	小諸市の文化財	52
文化・観光	57	小学校の概況	53
文化・観光	58	中学校の概況	53
文化・観光	59	幼稚園の概況	53
文化・観光	60	幼保連携型認定こども園の概況	53
文化・観光	61	中学校卒業者の概況	54
文化・観光	62	高等学校卒業者の概況	54
文化・観光	63	高等学校の就職者の地域別状況	54
文化・観光	64	図書館の蔵書数	55
文化・観光	65	図書館の利用状況	55
文化・観光	66	公民館事業の状況	56
文化・観光	67	文化会館の利用状況	56
文化・観光	68	公民館・働く婦人の家・乙女湖体育館の利用状況	56
文化・観光	69	総合体育館・武道館・和田体育館・ゲートボール場の利用状況	57
文化・観光	70	総合運動場・南城公園野球場・市営野球場の利用状況	57
文化・観光	71	乙女湖公園運動場の利用状況	57

文化・観光	72	藤村記念館の利用状況	58
文化・観光	73	小山敬三美術館の利用状況	58
文化・観光	74	郷土博物館の利用状況	58
文化・観光	75	小諸義塾記念館の利用状況	58
文化・観光	76	くらしかる浪漫館の利用状況	59
文化・観光	77	小諸高原美術館の利用状況	59
文化・観光	78	小諸高濱虚子記念館の利用状況	59
文化・観光	79	観光地来訪者の状況	60
交通・通信	80	自動車保有台数	61
交通・通信	81	上信越自動車道小諸インターチェンジの交通量	62
交通・通信	82	小諸駅乗降車人員の状況	62
交通・通信	83	郵便物の取扱状況	63
交通・通信	84	市内郵便施設の状況	63
労働	85	職業紹介状況（常用）	64
労働	86	産業別新規求人状況（常用）	64
労働	87	職業紹介状況（臨時・季節）	65
労働	88	産業別新規求人状況（臨時・季節）	65
労働	89	失業給付状況（一般）	66
労働	90	失業給付状況（短期雇用特例）	67
労働	91	勤労者互助会加入状況	67
社会福祉	92	生活保護費の状況	68
社会福祉	93	生活保護世帯数・人員の状況	68
社会福祉	94	身体障がい者の状況	68
社会福祉	95	募金の状況	69

社 会 福 祉	96	保育園の概況	69
社 会 福 祉	97	介護保険 要介護・要支援認定者の状況	70
社 会 福 祉	98	介護保険事業所・老人福祉施設の状況	70
社 会 福 祉	99	国民健康保険の概況（保険者負担分）	71
社 会 福 祉	100	国民健康保険の給付状況（一般＋退職）（全費用額）	71
保 健 ・ 衛 生	101	医療施設の状況	72
保 健 ・ 衛 生	102	医療従事者数	72
保 健 ・ 衛 生	103	原因別死亡者数	72
保 健 ・ 衛 生	104	結核予防・予防接種実施状況	73
保 健 ・ 衛 生	105	ごみの処理状況	73
保 健 ・ 衛 生	106	し尿等の処理状況（月別）	74
保 健 ・ 衛 生	107	し尿等の処理状況（年度別）	74
保 健 ・ 衛 生	108	火葬場施設の使用状況	74
保 健 ・ 衛 生	109	畜犬の登録等の状況	75
保 健 ・ 衛 生	110	公害苦情の受付件数	75
水 道	111	下水道の状況	76
水 道	112	給水人口、戸数及び契約数	76
水 道	113	上水道の取水及び給水状況	76
水 道	114	上水道企業会計の収入支出の状況	77
公 安	115	消防の現有勢力	78
公 安	116	火災の発生状況	78
公 安	117	救急出動の状況	79
公 安	118	刑法犯の発生状況	79
公 安	119	交通事故の状況	79

市民生活	120 ガス需要（都市ガス）の状況	80
市民生活	121 たばこの消費量	80
市民生活	122 市民法律相談の状況	80
市民生活	123 交通災害共済の状況	80
行財政	124 市議会本会議の開会及び提案件数等の状況	81
行財政	125 市議会委員会の状況	81
行財政	126 主要選挙の投票状況	82
行財政	127 政党別得票状況	83
行財政	128 市税の収入状況	84
行財政	129 一般会計歳入歳出決算状況	85
行財政	130 特別会計歳入歳出決算状況	86
行財政	131 市有財産の状況	87
行財政	132 市の職員数	87
	※小諸市行政組織図	88

1 沿 革

(単位 : km²)

年 月 日	編入、合併、分割の地域	編入、合併、分割の面積	編入、合併、分割後の面積
昭 和			
29. 2. 1	新小諸町発足（小諸町、北大井村、大里村、川辺村が合併）	73.87	73.87
29. 4. 1	市制施行（新小諸町、三岡村、南大井村が合併）	15.47	89.34
32. 2. 1	北佐久郡御代田町の一部を編入（乗瀬地区）	1.58	90.92
34. 4. 1	小県郡東部町の一部を編入（西小諸地区）	5.68	96.60
47. 1. 20	境界変更により一部を御代田町へ分割	△ 0.03	96.57
48. 10. 1	国土地理院行政区域図修正による	△ 2.56	94.01
63. 10. 1	境界変更により御代田町の一部を編入	0.96	94.97
平 成			
元. 10. 1	国土地理院の面積確定による	3.80	98.77
3. 1. 10	〃	△ 0.10	98.67
11. 8. 27	境界変更により一部を小県郡東部町へ分割	△ 0.01	98.66
26. 10. 1	国土地理院の面積確定による	△ 0.11	98.55

資料：総務課

(注) 小諸町 19.28km²、北大井村 8.84km²、大里村 28.69km²、川辺村 17.06km²、三岡村 6.86km²、南大井村 8.61km²

2 地 勢

(令和2年3月現在)

面 積	東 西	南 北
98.55 km ²	12.8 km	15.4 km

資料：総務課

3 市役所の位置

所 在 地	小諸市相生町三丁目3番3号 東 経 138° 25' 45" 北 緯 36° 19' 26" 海 抜 679.995 m
-------	---

資料：総務課

4 土地の地目別面積

(各年1月1日現在 単位：km²)

年次	総面積	宅地	田	畑	山林	原野	池沼	その他
平成6年	98.67	8.562	13.804	24.685	30.477	1.904	0.433	18.805
7年	98.67	8.810	13.712	24.498	30.171	1.871	0.433	19.175
8年	98.67	9.115	13.583	24.115	29.967	1.892	0.432	19.556
9年	98.67	9.507	13.507	23.853	29.913	1.781	0.427	19.682
10年	98.67	9.590	13.519	24.051	29.898	1.779	0.427	19.406
11年	98.67	9.674	13.473	23.942	29.885	1.782	0.426	19.488
12年	98.66	9.734	13.374	23.783	29.849	1.774	0.426	19.720
13年	98.66	9.819	13.307	23.660	29.978	1.772	0.426	19.698
14年	98.66	9.899	13.243	23.596	29.852	1.737	0.425	19.908
15年	98.66	10.081	13.055	23.248	29.782	1.716	0.425	20.353
16年	98.66	10.190	13.023	23.124	29.985	1.719	0.425	20.194
17年	98.66	10.288	13.030	23.334	29.931	1.740	0.427	19.910
18年	98.66	10.337	12.982	23.150	29.901	1.742	0.427	20.121
19年	98.66	10.296	12.892	22.908	29.874	1.741	0.428	20.521
20年	98.66	10.398	12.879	22.844	29.888	1.749	0.428	20.474
21年	98.66	10.421	12.857	22.785	29.982	1.776	0.424	20.415
22年	98.66	10.483	12.839	22.763	29.983	1.768	0.417	20.407
23年	98.66	10.504	12.808	22.758	29.931	1.751	0.417	20.491
24年	98.66	10.532	12.796	22.706	29.937	1.770	0.417	20.502
25年	98.66	10.610	12.765	22.471	29.948	1.982	0.417	20.468
26年	98.66	10.617	12.714	22.307	29.918	2.166	0.395	20.543
27年	98.55	10.650	12.693	22.124	29.902	2.177	0.346	20.658
28年	98.55	10.701	12.670	22.033	29.876	2.187	0.342	20.741
29年	98.55	10.743	12.653	21.962	29.833	2.168	0.334	20.857
30年	98.55	10.782	12.608	21.867	29.812	2.187	0.329	20.965
31年	98.55	10.822	12.583	21.774	29.791	2.177	0.311	21.092

資料：税務課

5 気象の概況

年次	気温 (°C)			平均湿度 (%)	風速 (m/s)		降水総量 (mm)
	平均	最高	最低		平均風速	最大風速	
平成4年	10.4	34.5	-11.2	75	3.2	20.0	783.5
5年	9.9	31.5	-10.3	76	3.3	20.2	1,082.0
6年	11.0	35.3	-12.8	73	3.0	17.0	633.0
7年	9.9	33.6	-12.5	75	3.0	22.8	829.7
8年	10.9	35.0	-13.3	69	2.9	18.2	783.5
9年	11.2	34.1	-10.1	70	3.1	16.8	641.5
10年	11.4	35.0	-13.7	76	3.4	15.6	842.5
11年	11.1	33.8	-14.1	73	3.1	20.0	1,007.0
12年	10.7	35.2	-12.0	74	2.4	23.2	1,132.5
13年	10.3	34.6	-14.8	74	2.5	20.7	1,147.8
14年	11.0	35.7	-12.3	71	2.8	20.7	921.0
15年	10.5	35.2	-13.5	74	2.9	17.5	959.0
16年	11.7	36.8	-9.9	72	2.7	21.0	1,161.0
17年	10.6	34.7	-14.7	72	2.8	23.8	607.5
18年	10.8	34.4	-12.5	79	2.8	23.7	1,074.0
19年	11.2	35.5	-10.5	81	2.7	29.9	883.0
20年	10.9	35.7	-13.0	75	2.6	24.3	939.5
21年	11.1	33.8	-12.5	75.9	2.8	20.1	790.5
22年	11.1	37.8	-12.2	73.4	2.6	22.9	1,041.5
23年	11.3	37.1	-12.4	70.3	2.6	20.5	832.5
24年	10.4	34.0	-13.9	75.3	2.6	25.1	866.0
25年	11.1	36.2	-13.7	73.6	2.7	20.6	773.0
26年	10.8	35.1	-11.7	74.7	2.5	20.6	870.5
27年	11.3	35.4	-10.2	76.8	2.5	20.2	847.5
28年	11.4	33.6	-14.0	77.8	2.6	19.8	953.0
29年	10.7	33.7	-14.0	76.1	2.6	12.9	840.5
30年	12.2	37.3	-12.9	76.2	2.5	12.6	824.5
31年	12.3	36.5	-8.8	77.9	2.6	12.1	1,060.0
平成31年1月	-0.9	9.6	-8.8	73.2	2.7	8.8	4.0
2月	1.1	16.1	-8.8	71.0	2.6	9.6	6.0
3月	5.0	21.4	-5.6	66.6	2.9	9.9	63.0
4月	9.3	26.1	-5.0	66.1	3.1	11.9	30.5
令和元年5月	16.6	33.6	0.1	66.0	2.8	8.6	69.5
6月	19.1	31.4	11.0	84.1	2.6	8.9	117.5
7月	22.3	35.4	15.5	90.4	2.4	7.4	216.5
8月	25.7	36.5	18.5	85.3	2.3	9.5	118.0
9月	21.7	33.9	10.9	85.3	2.4	8.9	36.0
10月	15.8	29.8	7.3	87.2	2.6	12.1	361.5
11月	8.1	21.2	-3.7	80.5	2.4	8.6	11.5
12月	3.7	16.7	-5.2	78.6	2.3	9.1	26.0

資料：小諸消防署

6 天 候

(観測時間 午前9時 単位：日)

年 次	快 晴	晴	曇 天	雨	雪	霧
平成8年	63	132	137	28	6	-
9年	59	157	115	24	8	2
10年	35	124	167	28	8	3
11年	45	160	125	26	6	3
12年	50	165	121	20	9	1
13年	67	137	128	25	12	1
14年	49	153	135	23	4	1
15年	50	128	152	27	8	-
16年	53	165	115	27	6	-
17年	25	194	115	20	11	-
18年	4	215	108	36	2	-
19年	10	220	102	28	5	-
20年	1	227	100	31	7	-
21年	1	207	114	38	5	-
22年	4	204	118	32	7	-
23年	1	245	98	19	2	-
24年	-	182	141	33	8	1
25年	3	207	124	24	6	1
26年	43	192	76	26	7	1
27年	33	192	88	31	7	7
28年
29年	21	231	77	27	8	1
30年	55	186	93	28	3	-
31年	38	211	87	25	3	1
平成31年 1月	6	16	8	-	1	-
2月	5	14	7	1	-	1
3月	7	14	6	3	1	-
4月	3	20	4	2	1	-
令和元年 5月	6	19	4	2	-	-
6月	-	19	6	5	-	-
7月	-	14	15	2	-	-
8月	5	16	8	2	-	-
9月	2	19	9	-	-	-
10月	1	13	12	5	-	-
11月	-	26	3	1	-	-
12月	3	21	5	2	-	-

7 人口及び世帯数の推移

(住民基本台帳)

(各年10月1日現在)

年次	世帯数	人口(人)			人口密度(人) (1km ² あたり人口)	1世帯当たり 平均人口(人)
		総数	男	女		
昭和29年	7,546	37,020	17,780	19,240	392.5	4.91
30年	7,513	36,951	17,707	19,244	382.5	4.92
31年	7,479	36,866	17,674	19,192	381.6	4.93
32年	7,678	37,374	17,849	19,525	386.9	4.87
33年	7,769	37,149	17,776	19,373	384.6	4.78
34年	8,283	39,111	18,729	20,382	404.9	4.73
35年	8,545	39,283	18,774	20,509	406.7	4.50
36年	8,607	39,106	18,628	20,478	404.8	4.54
37年	8,761	38,933	18,537	20,396	403.0	4.44
38年	8,823	39,097	18,640	20,457	404.7	4.43
39年	8,875	38,824	18,539	20,285	401.9	4.37
40年	9,197	38,830	18,587	20,243	402.0	4.22
41年	9,167	38,550	18,493	20,057	399.1	4.21
42年	9,320	38,582	18,439	20,143	399.4	4.13
43年	9,418	38,539	18,302	20,237	399.0	4.09
44年	9,713	38,732	18,418	20,314	401.0	3.99
45年	9,940	39,020	18,510	20,510	403.9	3.93
46年	10,326	38,980	18,572	20,408	403.5	3.77
47年	10,550	39,053	18,671	20,382	404.4	3.70
48年	10,717	39,180	18,720	20,460	416.8	3.66
49年	10,932	39,497	18,978	20,519	420.1	3.61
50年	11,397	39,667	19,167	20,500	421.9	3.48
51年	11,487	40,049	19,415	20,634	426.0	3.49
52年	11,688	41,009	19,967	21,042	436.2	3.51
53年	11,884	41,556	20,244	21,312	442.0	3.50
54年	12,093	42,066	20,530	21,536	447.4	3.48
55年	12,326	42,415	20,736	21,679	451.1	3.44
56年	12,439	42,589	20,867	21,722	453.0	3.42
57年	12,645	42,936	21,088	21,848	456.7	3.40
58年	12,838	43,214	21,200	22,014	459.7	3.37
59年	13,043	43,524	21,388	22,136	463.0	3.34
60年	13,208	43,674	21,489	22,185	464.6	3.31
61年	13,443	43,944	21,649	22,295	467.4	3.27
62年	13,569	44,019	21,692	22,327	468.2	3.24
63年	13,837	44,197	21,787	22,410	470.1	3.19
平成元年	13,954	44,246	21,799	22,447	448.0	3.17
2年	14,184	44,397	21,829	22,568	449.5	3.13
3年	14,366	44,467	21,862	22,605	450.2	3.10
4年	14,586	44,641	21,985	22,656	452.0	3.06
5年	14,824	44,732	22,020	22,712	453.0	3.02
6年	15,093	44,945	22,168	22,777	455.5	2.98
7年	15,258	44,998	22,197	22,801	456.0	2.95
8年	15,598	45,236	22,342	22,894	458.5	2.90
9年	15,738	45,143	22,318	22,825	457.5	2.87
10年	15,985	45,216	22,379	22,837	458.2	2.83
11年	16,246	45,385	22,499	22,886	460.0	2.79
12年	16,477	45,315	22,522	22,793	459.3	2.75
13年	16,526	45,078	22,384	22,694	456.9	2.73
14年	16,683	45,007	22,349	22,658	456.2	2.70
15年	16,896	44,918	22,281	22,637	455.3	2.66
16年	17,073	44,816	22,238	22,578	454.2	2.62
17年	17,156	44,593	22,044	22,549	451.9	2.59
18年	17,370	44,523	21,950	22,573	451.3	2.56
19年	17,460	44,306	21,843	22,501	449.1	2.54
20年	17,636	44,268	21,834	22,434	448.7	2.51
21年	17,629	43,948	21,646	22,302	445.4	2.49
22年	17,722	43,755	21,531	22,224	443.5	2.47
23年	17,850	43,602	21,451	22,151	441.9	2.44
24年	18,106	44,046	21,516	22,530	446.4	2.43
25年	18,128	43,717	21,348	22,369	443.1	2.41
26年	18,289	43,559	21,274	22,285	441.5	2.38
27年	18,476	43,350	21,199	22,151	439.9	2.35
28年	18,613	43,121	21,068	22,053	437.6	2.32
29年	18,615	42,714	20,896	21,818	433.4	2.29
30年	18,800	42,594	20,873	21,721	432.2	2.27
令和元年	18,881	42,364	20,776	21,588	429.9	2.24

資料：市 民 課

(注) 平成24年7月の住民基本台帳法改正により、平成24年より外国人住民を含む。

8 人口及び世帯数の推移

(毎月人口異動調査)

(各年10月1日現在)

年次	世帯数	人口(人)		
		総数	男	女
昭和40年※	9,197	38,830	18,550	20,280
41年	9,451	38,640	18,527	20,113
42年	9,604	38,692	18,495	20,197
43年	9,709	38,493	18,247	20,246
44年	9,963	38,734	18,360	20,374
45年※	9,864	39,093	18,560	20,533
46年	10,236	39,089	18,642	20,447
47年	10,550	39,135	18,723	20,412
48年	10,717	39,242	18,752	20,490
49年	10,932	39,531	18,999	20,632
50年※	10,879	39,936	19,263	20,673
51年	11,084	40,416	19,514	20,902
52年	11,252	40,818	19,721	21,097
53年	11,499	41,375	19,996	21,379
54年	11,694	41,883	20,275	21,608
55年※	12,121	42,355	20,558	21,797
56年	12,214	42,517	20,688	21,829
57年	12,426	42,849	20,905	21,944
58年	12,635	43,111	21,005	22,106
59年	12,875	43,439	21,199	22,240
60年※	12,872	43,705	21,401	22,304
61年	13,118	43,995	21,555	22,440
62年	13,249	44,087	21,588	22,499
63年	13,477	44,225	21,689	22,536
平成元年	13,631	44,303	21,718	22,585
2年※	13,785	44,888	21,998	22,890
3年	14,024	45,033	22,063	22,970
4年	14,288	45,258	22,209	23,049
5年	14,558	45,384	22,264	23,120
6年	14,853	45,617	22,423	23,194
7年※	15,084	45,711	22,506	23,205
8年	15,433	45,949	22,646	23,303
9年	15,603	45,904	22,628	23,276
10年	15,891	46,041	22,727	23,314
11年	16,203	46,262	22,882	23,380
12年※	16,234	46,158	22,946	23,212
13年	16,353	45,982	22,846	23,136
14年	16,503	45,897	22,791	23,106
15年	16,748	45,840	22,739	23,101
16年	16,950	45,766	22,698	23,068
17年※	16,251	45,499	22,331	23,168
18年	16,495	45,440	22,246	23,194
19年	16,578	45,235	22,122	23,113
20年	16,789	45,205	22,168	23,037
21年	16,734	44,827	21,920	22,907
22年※	16,343	43,997	21,463	22,534
23年	16,483	43,843	21,368	22,475
24年	16,521	43,601	21,224	22,377
25年	16,543	43,272	21,056	22,216
26年	16,705	43,114	20,982	22,132
27年※	16,662	42,512	20,623	21,889
28年	17,030	42,679	20,777	21,902
29年	16,803	41,875	20,320	21,555
30年	16,988	41,755	20,297	21,458
令和元年	17,073	41,507	20,192	21,315

資料：企画課

(注) 毎月人口異動調査は、国勢調査結果による人口及び世帯数を基礎にして、これにその後の住民基本台帳法及び外国人登録法に基づく異動データを加減して推計しています(平成24年7月に外国人登録法が廃止され、住民基本台帳法が改正されたため、改正日以降は住民基本台帳法に基づく異動データにより推計しています)。

※は国勢調査結果、それ以外は毎月人口異動調査。

9 人口動態（自然動態）

（毎月人口異動調査）

（単位：人）

年次	出生			死亡			増減		
	総数	男	女	総数	男	女	総数	男	女
平成8年	497	254	243	371	199	172	126	55	71
9年	478	251	227	390	202	188	88	49	39
10年	505	267	238	396	191	205	109	76	33
11年	469	234	235	425	208	217	44	26	18
12年	453	246	207	412	216	196	41	30	11
13年	457	243	214	421	216	205	36	27	9
14年	455	221	234	393	211	182	62	10	52
15年	390	195	195	427	238	189	△ 37	△ 43	6
16年	365	185	180	401	218	183	△ 36	△ 33	△ 3
17年	412	198	214	460	246	214	△ 48	△ 48	0
18年	414	212	202	405	203	202	9	9	0
19年	404	210	194	471	231	240	△ 67	△ 21	△ 46
20年	364	196	168	481	253	228	△ 117	△ 57	△ 60
21年	384	187	197	456	246	210	△ 72	△ 59	△ 13
22年	378	194	184	476	269	207	△ 98	△ 75	△ 23
23年	335	155	180	495	259	236	△ 160	△ 104	△ 56
24年	336	175	161	504	247	257	△ 168	△ 72	△ 96
25年	380	185	195	504	264	240	△ 124	△ 79	△ 45
26年	319	166	153	482	248	234	△ 163	△ 82	△ 81
27年	305	151	154	500	260	240	△ 195	△ 109	△ 86
28年	302	154	148	523	262	261	△ 221	△ 108	△ 113
29年	284	155	129	509	256	253	△ 225	△ 101	△ 124
30年	296	148	148	503	255	248	△ 207	△ 107	△ 100
令和元年	281	145	136	525	263	262	△ 244	△ 118	△ 126
平成31年1月	27	13	14	61	26	35	△ 34	△ 13	△ 21
2月	27	17	10	38	23	15	△ 11	△ 6	△ 5
3月	26	13	13	46	23	23	△ 20	△ 10	△ 10
4月	23	13	10	42	22	20	△ 19	△ 9	△ 10
令和元年5月	28	20	8	39	16	23	△ 11	4	△ 15
6月	26	10	16	31	17	14	△ 5	△ 7	2
7月	27	18	9	38	18	20	△ 11	0	△ 11
8月	21	9	12	35	14	21	△ 14	△ 5	△ 9
9月	27	13	14	43	18	25	△ 16	△ 5	△ 11
10月	21	8	13	39	22	17	△ 18	△ 14	△ 4
11月	14	3	11	61	33	28	△ 47	△ 30	△ 17
12月	14	8	6	52	31	21	△ 38	△ 23	△ 15

資料：市民課

10 人口動態 (社会動態)

(毎月人口異動調査)

(単位：人)

年次	転入			転出			増減		
	総数	男	女	総数	男	女	総数	男	女
平成8年	1,931	1,018	913	1,996	1,042	954	△ 65	△ 24	△ 41
9年	2,090	1,118	972	2,068	1,078	990	22	40	△ 18
10年	2,140	1,132	1,008	2,125	1,099	1,026	15	33	△ 18
11年	2,287	1,231	1,056	2,262	1,194	1,068	25	37	△ 12
12年	2,213	1,190	1,023	2,311	1,228	1,083	△ 98	△ 38	△ 60
13年	1,960	1,023	937	2,234	1,194	1,040	△ 274	△ 171	△ 103
14年	2,058	1,099	959	2,107	1,106	1,001	△ 49	△ 7	△ 42
15年	2,033	1,099	934	2,231	1,220	1,011	△ 198	△ 121	△ 77
16年	2,070	1,119	951	2,079	1,105	974	△ 9	14	△ 23
17年	1,803	926	877	1,992	1,085	907	△ 189	△ 159	△ 30
18年	1,924	1,012	912	1,966	1,083	883	△ 42	△ 71	29
19年	1,781	977	804	1,828	954	874	△ 47	23	△ 70
20年	1,780	977	803	1,883	1,032	851	△ 103	△ 55	△ 48
21年	1,524	805	719	1,777	951	826	△ 253	△ 146	△ 107
22年	1,481	798	683	1,656	896	760	△ 175	△ 98	△ 77
23年	1,590	807	783	1,605	822	783	△ 15	△ 15	0
24年	1,458	762	696	1,556	809	747	△ 98	△ 47	△ 51
25年	1,429	747	682	1,607	817	790	△ 178	△ 70	△ 108
26年	1,484	763	721	1,452	756	696	32	7	25
27年	1,504	811	693	1,520	782	738	△ 16	29	△ 45
28年	1,385	717	668	1,542	799	743	△ 157	△ 82	△ 75
29年	1,396	731	665	1,500	763	737	△ 104	△ 32	△ 72
30年	1,543	784	759	1,538	752	786	5	32	△ 27
31年	1,607	808	799	1,622	796	826	△ 15	12	△ 27
平成31年1月	120	54	66	77	36	41	43	18	25
2月	133	66	67	105	50	55	28	16	12
3月	256	137	119	387	187	200	△ 131	△ 50	△ 81
4月	197	104	93	125	62	63	72	42	30
令和元年5月	117	55	62	94	50	44	23	5	18
6月	96	53	43	100	47	53	△ 4	6	△ 10
7月	126	65	61	129	70	59	△ 3	△ 5	2
8月	102	54	48	94	53	41	8	1	7
9月	116	53	63	124	60	64	△ 8	△ 7	△ 1
10月	146	64	82	142	55	87	4	9	△ 5
11月	83	45	38	135	78	57	△ 52	△ 33	△ 19
12月	115	58	57	110	48	62	5	10	△ 5

資料：市民課

11 人口動態（社会動態）の都道府県別概況

（毎月人口異動調査）

（令和元年）

区 分	転 入 A		転 出 B		差引増減(人) A-B
	(人)	構成比(%)	(人)	構成比(%)	
北海道	9	0.6	10	0.6	△ 1
青森県	2	0.1	2	0.1	0
岩手県	2	0.1	3	0.2	△ 1
宮城県	8	0.5	6	0.4	2
秋田県	0	0.0	2	0.1	△ 2
山形県	2	0.1	3	0.2	△ 1
福島県	9	0.6	3	0.2	6
茨城県	13	0.8	13	0.8	0
栃木県	12	0.7	11	0.7	1
群馬県	37	2.3	65	4.0	△ 28
埼玉県	72	4.5	91	5.6	△ 19
千葉県	31	1.9	36	2.2	△ 5
東京都	116	7.2	127	7.8	△ 11
神奈川県	47	2.9	68	4.2	△ 21
新潟県	22	1.4	14	0.9	8
富山県	8	0.5	3	0.2	5
石川県	20	1.2	5	0.3	15
福井県	4	0.2	2	0.1	2
山梨県	13	0.8	18	1.1	△ 5
長野県	811	50.5	890	54.9	△ 79
岐阜県	11	0.7	10	0.6	1
静岡県	17	1.1	34	2.1	△ 17
愛知県	33	2.1	28	1.7	5
三重県	7	0.4	3	0.2	4
滋賀県	5	0.3	6	0.4	△ 1
京都府	12	0.7	6	0.4	6
大阪府	19	1.2	17	1.0	2
兵庫県	11	0.7	2	0.1	9
奈良県	1	0.1	5	0.3	△ 4
和歌山県	0	0.0	1	0.1	△ 1
鳥取県	1	0.1	0	0.0	1
島根県	5	0.3	1	0.1	4
岡山県	9	0.6	3	0.2	6
広島県	5	0.3	4	0.2	1
山口県	0	0.0	2	0.1	△ 2
徳島県	0	0.0	0	0.0	0
香川県	2	0.1	1	0.1	1
愛媛県	4	0.2	0	0.0	4
高知県	0	0.0	1	0.1	△ 1
福岡県	2	0.1	6	0.4	△ 4
佐賀県	0	0.0	1	0.1	△ 1
長崎県	2	0.1	2	0.1	0
熊本県	3	0.2	4	0.2	△ 1
大分県	0	0.0	0	0.0	0
宮崎県	1	0.1	2	0.1	△ 1
鹿児島県	0	0.0	2	0.1	△ 2
沖縄県	3	0.2	3	0.2	0
外国	216	13.4	106	6.5	110
不明	0	0.0	0	0.0	0
総 数	1,607	100	1,622	100	△ 15

資料：市 民 課

12 国勢調査人口及び世帯数の推移

(国勢調査)

(各年10月1日現在)

年次	世帯数	人口(人)		
		総数	男	女
大正9年	5,300	28,625	13,774	14,851
大正14年	5,680	31,518	14,928	16,590
昭和5年	6,114	34,092	16,230	17,862
昭和10年	6,175	32,279	15,943	16,336
昭和15年	6,196	32,325	15,669	16,656
昭和22年	8,148	41,348	19,629	21,719
昭和25年	8,021	40,975	19,723	21,252
昭和30年	8,096	40,084	19,185	20,899
昭和35年	8,545	39,283	18,774	20,509
昭和40年	9,197	38,830	18,550	20,280
昭和45年	9,864	39,093	18,560	20,533
昭和50年	10,879	39,936	19,263	20,673
昭和55年	12,121	42,355	20,558	21,797
昭和60年	12,872	43,705	21,401	22,304
平成2年	13,785	44,888	21,998	22,890
平成7年	15,084	45,711	22,506	23,205
平成12年	16,234	46,158	22,946	23,212
平成17年	16,251	45,499	22,331	23,168
平成22年	16,343	43,997	21,463	22,534
平成27年	16,662	42,512	20,623	21,889

資料：企画課

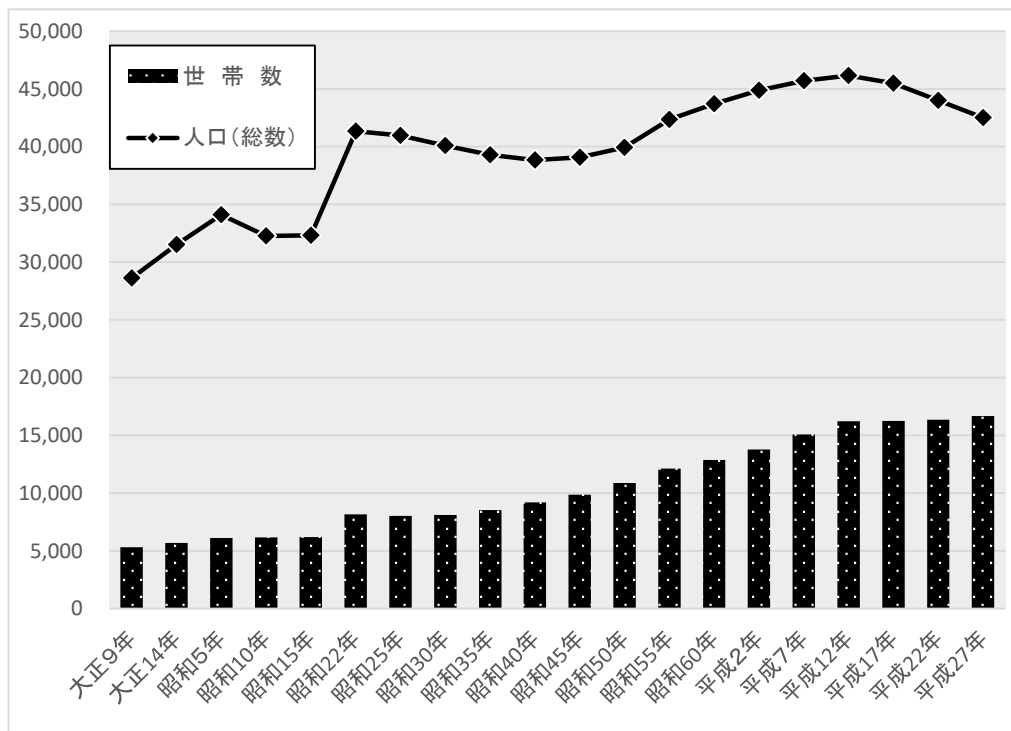

13 地区別人口及び世帯数

(国勢調査)

(各年10月1日現在)

地区名	年次	世帯数	人口(人)			1世帯 当たり人口 (人)
			総数	男	女	
総数	平成7年	15,084	45,711	22,506	23,205	3.03
	12年	16,234	46,158	22,946	23,212	2.84
	17年	16,251	45,499	22,331	23,168	2.80
	22年	16,343	43,997	21,463	22,534	2.69
	27年	16,662	42,512	20,623	21,889	2.55
	前回対比	102.0%	96.6%	96.1%	97.1%	94.8%
中央	平成7年	6,863	19,270	9,345	9,925	2.81
	12年	6,948	18,463	9,056	9,407	2.66
	17年	6,810	18,039	8,688	9,351	2.65
	22年	6,646	16,973	8,103	8,870	2.55
	27年	6,592	16,026	7,670	8,356	2.43
	前回対比	99.2%	94.4%	94.7%	94.2%	95.3%
北大井	平成7年	2,507	7,593	3,981	3,972	3.17
	12年	2,791	8,224	4,193	4,031	2.95
	17年	2,782	8,200	4,085	4,115	2.95
	22年	2,888	8,012	4,014	3,998	2.77
	27年	2,987	7,868	3,862	4,006	2.63
	前回対比	103.4%	98.2%	96.2%	100.2%	94.9%
大里	平成7年	959	3,245	1,602	1,643	3.38
	12年	1,045	3,384	1,643	1,741	3.24
	17年	1,096	3,341	1,630	1,711	3.05
	22年	1,079	3,135	1,516	1,619	2.91
	27年	1,025	2,898	1,400	1,498	2.83
	前回対比	95.0%	92.4%	92.3%	92.5%	97.3%
川辺	平成7年	706	2,523	1,242	1,281	3.57
	12年	729	2,416	1,174	1,242	3.31
	17年	748	2,345	1,139	1,206	3.14
	22年	745	2,122	1,038	1,084	2.85
	27年	784	2,022	985	1,037	2.58
	前回対比	105.2%	95.3%	94.9%	95.7%	90.5%
三岡	平成7年	1,147	3,796	1,874	1,922	3.31
	12年	1,335	4,107	2,047	2,060	3.08
	17年	1,295	3,873	1,921	1,952	2.99
	22年	1,354	3,875	1,916	1,959	2.86
	27年	1,375	3,715	1,849	1,866	2.70
	前回対比	101.6%	95.9%	96.5%	95.3%	94.4%
南大井	平成7年	2,206	6,680	3,361	3,319	3.03
	12年	2,624	7,285	3,687	3,578	2.77
	17年	2,764	7,415	3,736	3,679	2.68
	22年	2,879	7,720	3,793	3,927	2.68
	27年	3,120	7,957	3,819	4,138	2.55
	前回対比	108.4%	103.1%	100.7%	105.4%	95.1%
西小諸	平成7年	696	2,244	1,101	1,143	3.22
	12年	762	2,299	1,146	1,153	3.02
	17年	756	2,286	1,132	1,154	3.02
	22年	752	2,160	1,083	1,077	2.87
	27年	779	2,026	1,038	988	2.60
	前回対比	103.6%	93.8%	95.8%	91.7%	90.6%

資料：企画課

14 行政区別人口及び世帯数

(国勢調査)

(平成27年10月1日現在)

区 名	世帯数	人 口 (人)			区 名	世帯数	人 口 (人)		
		総 数	男	女			総 数	男	女
総 数	16,662	42,512	20,623	21,889	原 村	170	492	233	259
小 原	447	1,125	579	546	中 村	76	209	95	114
東 小 諸	329	795	381	414	八 代	115	322	165	157
東 山	205	538	285	253	西 八 満	99	261	124	137
乙 女	181	468	226	242	東	265	681	335	346
御 幸 町	283	698	329	369	藤 塚	76	213	114	99
与 良	325	792	373	419	石 峠	182	552	276	276
鶴 巻	55	122	51	71	柏 木 上	77	225	112	113
赤 坂	189	381	187	194	柏 木 下	215	593	287	306
南 町	275	594	287	307	四 ツ 谷	538	1,280	635	645
緑 ケ 丘	234	396	180	216	加 増	551	1,379	665	714
荒 町	105	254	108	146	荒 堀	133	273	117	156
紺 屋 町	123	300	156	144	南 ケ 原	71	243	128	115
八 幡 町	171	446	209	237	乗 瀬	196	567	292	275
三 和	166	378	193	185	ひばりヶ丘	223	578	284	294
天 池	153	588	262	326	北大井地区計	2,987	7,868	3,862	4,006
松 井	129	322	157	165	大 久 保	97	273	132	141
東 雲	615	1,638	744	894	氷	38	96	50	46
相 生	66	191	69	122	鴫 久 保	105	271	131	140
本 町	164	367	176	191	西 浦	28	68	38	30
六 供	661	1,706	826	880	上 ノ 平	48	128	63	65
田 町	299	709	336	373	久 保	83	221	110	111
大 手	53	105	41	64	大 杭	73	197	99	98
古 城	416	893	431	462	宮 沢	79	234	109	125
市 町	287	659	319	340	御 牧 ケ 原	156	359	170	189
新 町	389	972	481	491	諏 訪 山	77	175	83	92
両 神	129	278	131	147	川辺地区計	784	2,022	985	1,037
富士見平	143	311	153	158	市	352	996	498	498
中央地区計	6,592	16,026	7,670	8,356	耳 取	503	1,354	664	690
菱 野	284	809	398	411	森 山	520	1,365	687	678
後 平	51	112	58	54	三岡地区計	1,375	3,715	1,849	1,866
諸	310	926	424	502	御 影	897	2,429	1,160	1,269
西 原	178	420	215	205	平 原	496	1,292	628	664
滝 原	202	631	305	326	和 田	862	2,085	995	1,090
大里地区計	1,025	2,898	1,400	1,498	一 ツ 谷	472	1,142	551	591
芝 生 田	533	1,331	686	645	谷 地 原	393	1,009	485	524
井 子	133	382	191	191	南大井地区計	3,120	7,957	3,819	4,138
糠 地	113	313	161	152					
西小諸地区計	779	2,026	1,038	988					

資料：企 画 課

15 年齢3区分別男女別人口

(国勢調査)

(各年10月1日現在 単位：人)

	平成7年			平成12年			平成17年			平成22年			平成27年		
	総数	男	女	総数	男	女	総数	男	女	総数	男	女	総数	男	女
総数	45,711	22,506	23,205	46,158	22,946	23,212	45,499	22,331	23,168	43,997	21,463	22,534	42,512	20,623	21,889
0～14歳 (年少人口)	7,901	4,060	3,841	7,060	3,644	3,416	6,453	3,317	3,136	5,857	3,025	2,832	5,371	2,717	2,654
15～64歳 (生産年齢人口)	29,459	14,998	14,461	29,297	15,150	14,147	28,159	14,345	13,814	26,617	13,502	13,115	24,099	12,171	11,928
65歳以上 (老年人口)	8,351	3,448	4,903	9,623	4,023	5,600	10,368	4,327	6,041	11,506	4,919	6,587	12,857	5,635	7,222
老年化指数(注)	105.7	84.9	127.6	136.3	110.4	163.9	160.7	130.4	192.6	196.4	162.6	232.6	239.4	207.4	272.1

資料：企画課

(注) 老年化指数 = (65歳以上人口 ÷ 15歳未満の人口) × 100

年齢3区分の合計は、年齢不詳者があるため総数と一致しない場合がある。

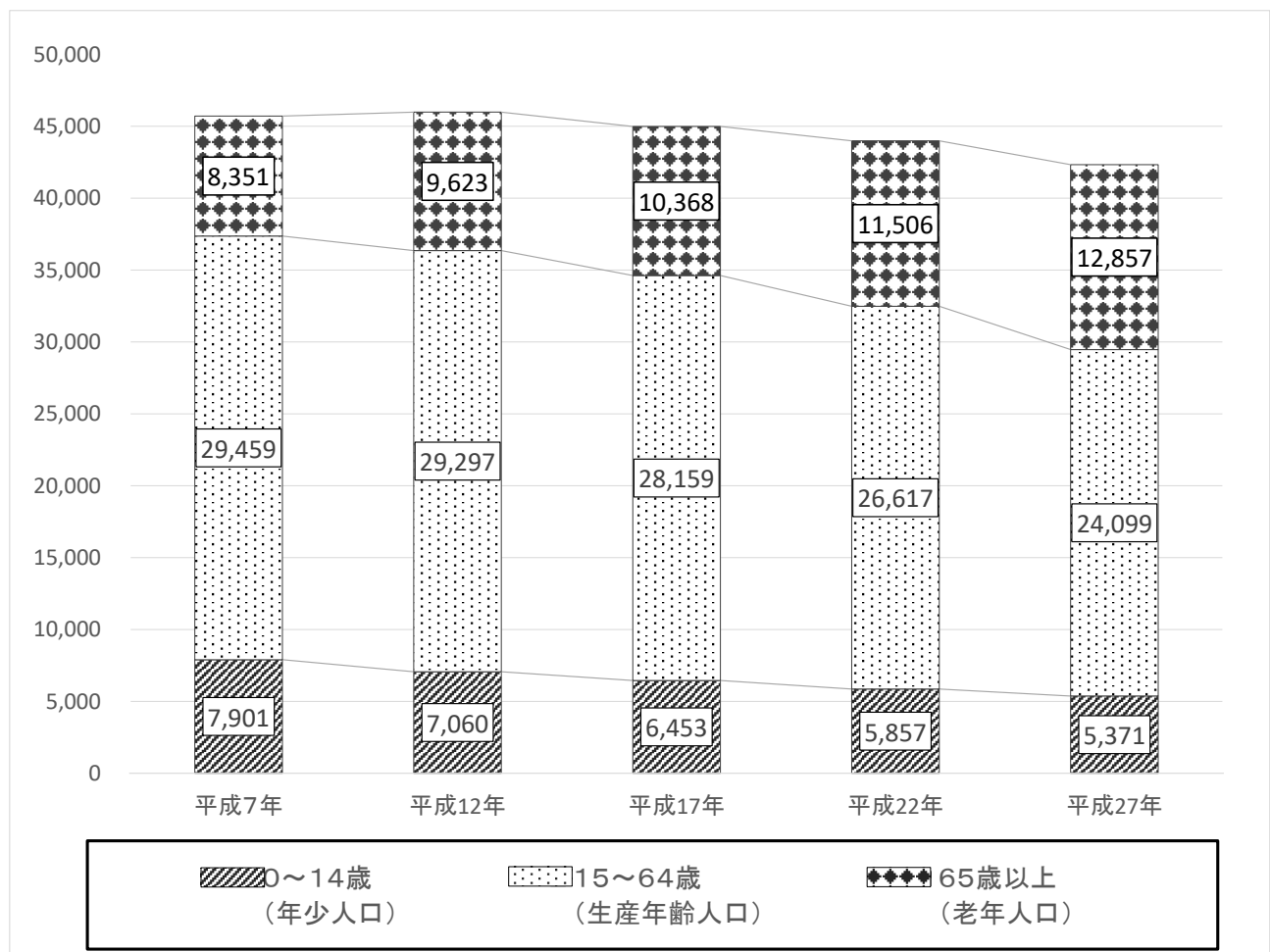

16 行政区別人口及び世帯数

(住民基本台帳)

(平成31年4月1日現在)

行政区	世帯数	人口(人)			行政区	世帯数	人口(人)		
		総数	男	女			総数	男	女
総数	18,771	42,344	20,750	21,594	原 村	204	493	236	257
小 原	480	1,149	596	553	中 村	84	217	100	117
東 小 諸	377	842	390	452	八 代	149	381	203	178
東 山	194	419	204	215	西 八 満	140	372	177	195
乙 女	201	433	197	236	東	295	680	327	353
御 幸 町	315	686	329	357	藤 塚	97	229	122	107
与 良	370	810	386	424	石 峠	270	559	284	275
鶴 巻	72	132	58	74	柏 木 上	75	196	99	97
赤 坂	194	391	185	206	柏 木 下	243	615	302	313
南 町	306	586	303	283	四 ツ 谷	630	1,458	729	729
緑 ケ 丘	215	349	157	192	加 増	599	1,379	661	718
荒 町	118	214	90	124	荒 堀	139	253	122	131
紺 屋 町	125	295	144	151	南 ケ 原	68	153	82	71
八 幡 町	158	385	175	210	乗 瀬	306	681	369	312
三 和	156	335	163	172	ひばりヶ丘	254	594	298	296
天 池	238	385	172	213	北大井地区計	3,553	8,260	4,111	4,149
松 井	150	336	167	169	大 久 保	131	304	142	162
東 雲	734	1,635	773	862	氷	38	84	46	38
相 生 町	92	171	73	98	鴫 久 保	110	267	127	140
本 町	180	385	186	199	西 浦	32	67	37	30
六 供	724	1,599	783	816	上 ノ 平	57	132	67	65
田 町	360	835	412	423	久 保	102	239	119	120
大 手	59	102	39	63	大 杭	78	186	97	89
古 城	404	832	395	437	宮 沢	90	232	110	122
市 町	294	632	308	324	御 牧 ケ 原	180	353	170	183
新 町	387	909	466	443	諏 訪 山	111	233	112	121
両 神	138	284	130	154	川辺地区計	929	2,097	1,027	1,070
富 士 見 平	172	336	162	174	市	466	1,074	530	544
中央地区計	7,213	15,467	7,443	8,024	耳 取	582	1,391	677	714
菱 野	342	782	391	391	森 山	554	1,358	684	674
後 平	51	119	61	58	三岡地区計	1,602	3,823	1,891	1,932
諸	347	860	419	441	御 影	866	2,078	1,004	1,074
西 原	200	414	219	195	平 原	526	1,243	603	640
滝 原	319	652	317	335	和 田	914	2,012	968	1,044
大里地区計	1,259	2,827	1,407	1,420	一 ツ 谷	519	1,248	617	631
芝 生 田	593	1,363	711	652	谷 地 原	509	1,209	608	601
井 子	150	393	190	203	南大井地区計	3,334	7,790	3,800	3,990
糠 地	138	324	170	154					
西小諸地区計	881	2,080	1,071	1,009					

資料：市 民 課

17 年齢別人口

(国勢調査)

(各年10月1日現在)

	平成17年			総人口の 構成比 (%)	平成22年			総人口の 構成比 (%)	平成27年			総人口の 構成比 (%)
	総数 (人)	男	女		総数 (人)	男	女		総数 (人)	男	女	
総数	45,499	22,331	23,168	100	43,997	21,463	22,534	100	42,512	20,623	21,889	100
0～4歳	1,970	998	972	4.33	1,853	965	888	4.21	1,595	772	823	3.75
5～9	2,127	1,095	1,032	4.68	1,908	975	933	4.34	1,842	963	879	4.33
10～14	2,356	1,224	1,132	5.18	2,096	1,085	1,011	4.76	1,934	982	952	4.55
15～19	2,235	1,107	1,128	4.91	2,187	1,140	1,047	4.97	1,917	961	956	4.51
20～24	2,128	1,090	1,038	4.68	1,721	820	901	3.91	1,508	770	738	3.55
25～29	2,754	1,391	1,363	6.05	2,097	1,092	1,005	4.77	1,787	887	900	4.20
30～34	3,023	1,603	1,420	6.64	2,771	1,404	1,367	6.30	2,117	1,071	1,046	4.98
35～39	2,690	1,336	1,354	5.91	2,979	1,560	1,419	6.77	2,709	1,390	1,319	6.37
40～44	2,710	1,368	1,342	5.96	2,737	1,356	1,381	6.22	2,948	1,507	1,441	6.93
45～49	2,761	1,424	1,337	6.07	2,670	1,360	1,310	6.07	2,693	1,335	1,358	6.33
50～54	3,208	1,637	1,571	7.05	2,677	1,385	1,292	6.08	2,631	1,353	1,278	6.19
55～59	3,642	1,858	1,784	8.01	3,173	1,591	1,582	7.21	2,651	1,346	1,305	6.24
60～64	3,008	1,531	1,477	6.61	3,605	1,794	1,811	8.19	3,138	1,551	1,587	7.38
65～69	2,445	1,163	1,282	5.37	2,936	1,469	1,467	6.67	3,571	1,773	1,798	8.40
70～74	2,525	1,139	1,386	5.55	2,361	1,106	1,255	5.37	2,803	1,372	1,431	6.59
75～79	2,355	1,011	1,344	5.18	2,258	987	1,271	5.13	2,157	989	1,168	5.07
80～84	1,630	584	1,046	3.58	2,002	790	1,212	4.55	1,911	782	1,129	4.50
85～89	866	298	568	1.90	1,262	390	872	2.87	1,517	514	1,003	3.57
90以上	547	132	415	1.20	687	177	510	1.56	898	205	693	2.11
年齢不詳	519	342	177	1.14	17	17	—	0.04	185	100	85	0.44

資料：企画課

平成27年国勢調査年齢別人口分布グラフ

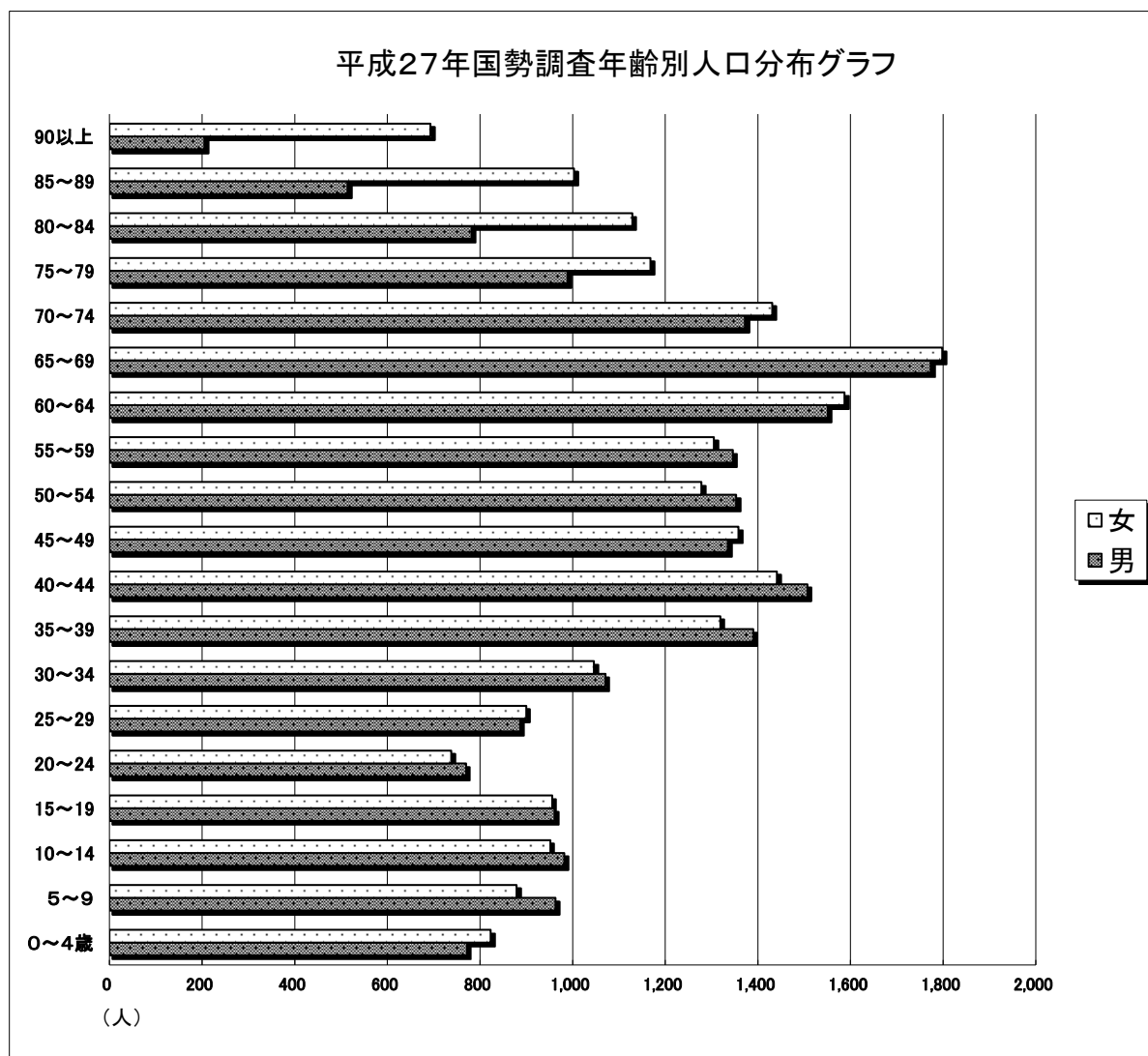

18 地区別年齢3区分別人口

(国勢調査)

(平成27年10月1日現在)

地区	人 口 (人)					構 成 比 (%)			
	総 数	0~14歳	15~64歳	65歳以上	年齢不詳	0~14歳	15~64歳	65歳以上	年齢不詳
小諸市計	42,512	5,371	24,099	12,857	185	12.63	56.69	30.24	0.44
中 央	16,026	1,954	8,805	5,172	95	12.19	54.94	32.27	0.59
北 大 井	7,868	1,028	4,647	2,166	27	13.07	59.06	27.53	0.34
大 里	2,898	293	1,546	1,055	4	10.11	53.35	36.40	0.14
川 辺	2,022	178	1,094	748	2	8.80	54.10	36.99	0.10
三 岡	3,715	469	2,202	1,035	9	12.62	59.27	27.86	0.24
南 大 井	7,957	1,210	4,651	2,049	47	15.21	58.45	25.75	0.59
西 小 諸	2,026	239	1,154	632	1	11.80	56.96	31.19	0.05

資料：企 画 課

年齢（三区分）別人口地区別割

0~14歳

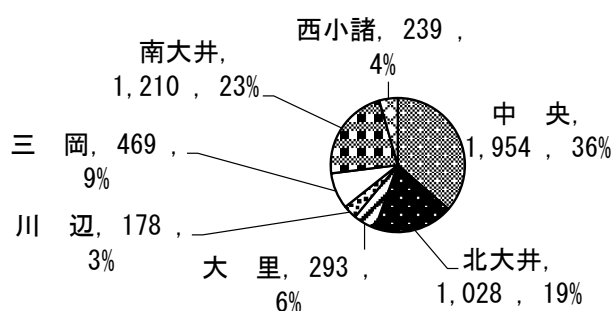

15~64歳

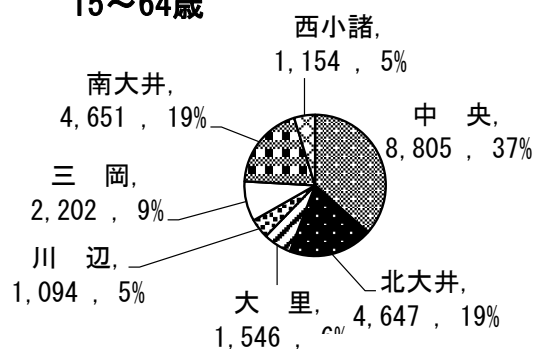

65歳以上

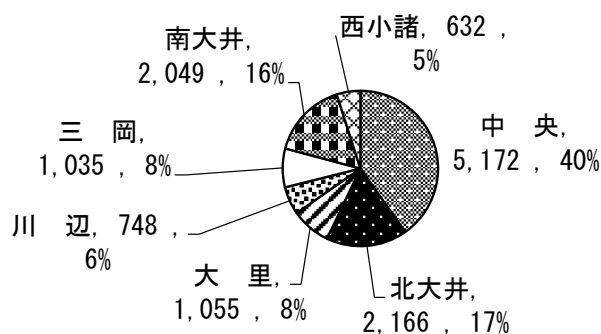

19 行政区別高齢化率

(平成31年4月1日現在)

行政区	65歳以上人口(人)			高齢化率(%)	行政区	65歳以上人口(人)			高齢化率(%)
	総数	男	女			総数	男	女	
小原	292	130	162	25.41	原村	156	64	92	31.64
東小諸	201	88	113	23.87	中村	77	36	41	35.48
東山	161	79	82	38.42	八代	93	48	45	24.41
乙女	136	64	72	31.41	西八満	70	27	43	18.82
御幸町	278	116	162	40.52	東	256	123	133	37.65
与良	311	137	174	38.40	藤塚	65	32	33	28.38
鶴巻	53	21	32	40.15	石峠	196	96	100	35.06
赤坂	142	53	89	36.32	柏木上	61	23	38	31.12
南町	209	100	109	35.67	柏木下	183	80	103	29.76
緑ヶ丘	151	55	96	43.27	四ツ谷	338	149	189	23.18
荒町	84	31	53	39.25	加増	368	164	204	26.69
紺屋町	102	46	56	34.58	荒堀	99	43	56	39.13
八幡町	117	50	67	30.39	南ヶ原	61	30	31	39.87
三和	115	51	64	34.33	乗瀬	222	105	117	32.60
天池	179	72	107	46.49	ひばりヶ丘	147	69	78	24.75
松井	102	41	61	30.36	北大井地区	2,392	1,089	1,303	28.96
東雲	475	200	275	29.05	大久保	132	60	72	43.42
相生	95	35	60	55.56	氷	41	20	21	48.81
本町	137	62	75	35.58	鴫久保	81	31	50	30.34
六供	584	239	345	36.52	西浦	35	17	18	52.24
田町	270	119	151	32.34	上ノ平	61	27	34	46.21
大手	63	20	43	61.76	久保	102	52	50	42.68
古城	238	98	140	28.61	大杭	57	25	32	30.65
市町	244	111	133	38.61	宮沢	96	44	52	41.38
新町	269	127	142	29.59	御牧ヶ原	136	68	68	38.53
両神	147	63	84	51.76	諏訪山	107	48	59	45.92
富士見平	94	45	49	27.98	川辺地区	848	392	456	40.44
中央地区	5,249	2,253	2,996	33.94	市	243	108	135	22.63
菱野	316	151	165	40.41	耳取	459	201	258	33.00
後平	61	29	32	51.26	森山	423	205	218	31.15
諸	227	102	125	26.40	三岡地区	1,125	514	611	29.43
西原	124	56	68	29.95	御影	551	252	299	26.52
滝原	319	136	183	48.93	平原	375	164	211	30.17
大里地区	1,047	474	573	37.04	和田	567	248	319	28.18
芝生田	437	208	229	32.06	一ツ谷	283	129	154	22.68
井子	142	63	79	36.13	谷地原	292	136	156	24.15
糠地	121	61	60	37.35	南大井地区	2,068	929	1,139	26.55
西小諸地区	700	332	368	33.65	市全域	13,429	5,983	7,446	31.71

資料：高齢福祉課

20 年齢3区分別将来推計人口及び指数

(平成30年3月推計)

年次	人 口 (人)			
	総数	0～14歳	15～64歳	65歳以上
2015年	42,512	5,371	24,206	12,935
2020年	40,850	4,900	22,193	13,757
2025年	38,986	4,341	20,734	13,911
2030年	36,987	3,927	19,121	13,939
2035年	34,881	3,561	17,428	13,892
2040年	32,624	3,263	15,397	13,964
2045年	30,326	2,986	13,584	13,756

年次	指 数 (2015年=100とした場合)			
	総数	0～14歳	15～64歳	65歳以上
2015年	100	100	100	100
2020年	96.1	91.2	91.7	106.4
2025年	91.7	80.8	85.7	107.5
2030年	87.0	73.1	79.0	107.8
2035年	82.0	66.3	72.0	107.4
2040年	76.7	60.8	63.6	108.0
2045年	71.3	55.6	56.1	106.3

資料：国立社会保障・人口問題研究所

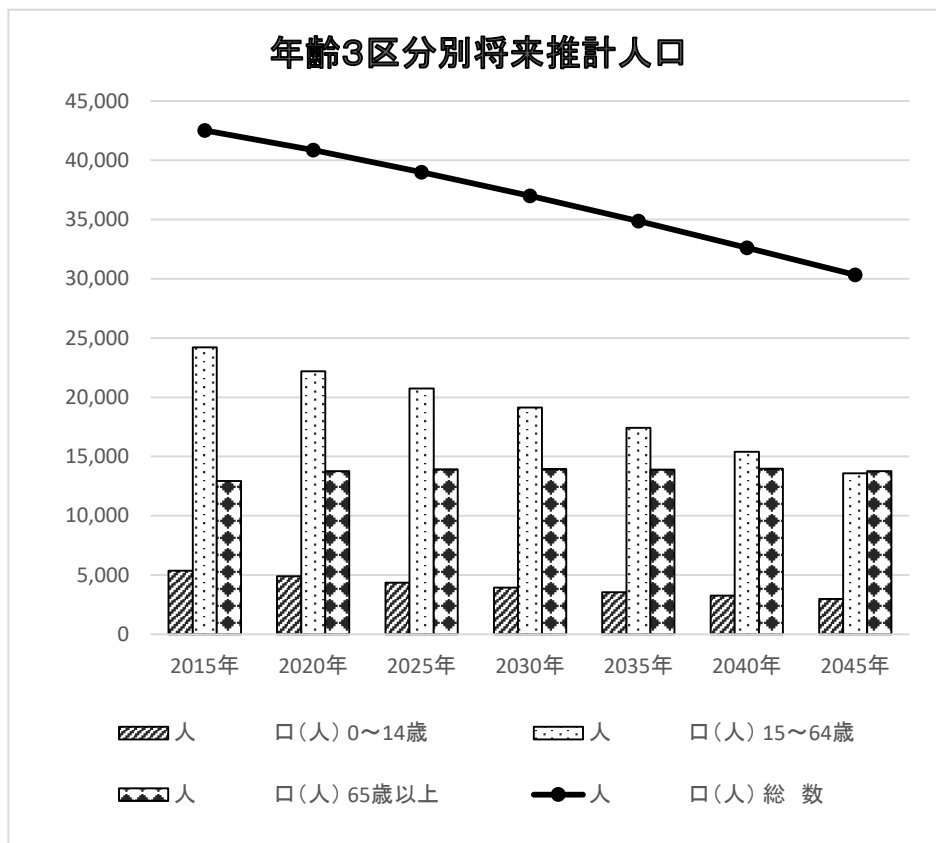

21 労働力人口

(国勢調査)

(各年10月1日現在)

区 分	平成2年		平成7年		平成12年	
	人口(人)	構成比(%)	人口(人)	構成比(%)	人口(人)	構成比(%)
15歳以上人口	36,322	100	37,810	100	38,920	100
労働力人口	24,232	66.7	25,170	66.6	24,776	63.7
うち就業者	23,665	65.1	24,469	64.7	23,874	61.3
失業者	567	1.6	701	1.9	902	2.3
非労働力人口	12,055	33.2	12,624	33.4	13,801	35.5
区 分	平成17年		平成22年		平成27年	
	人口(人)	構成比(%)	人口(人)	構成比(%)	人口(人)	構成比(%)
15歳以上人口	38,527	100	38,123	100	36,956	100
労働力人口	24,348	63.2	23,084	60.6	22,501	60.9
うち就業者	22,571	58.6	20,266	53.2	21,687	58.7
失業者	1,777	4.6	2,818	7.4	814	2.2
非労働力人口	14,020	36.4	14,819	38.9	14,019	37.9

資料：企画課

(注) 15歳以上人口には、労働力状態不詳者を含む。

22 従業上の地位別人口

(国勢調査)

(各年10月1日現在 単位：人)

区 分	平成2年	平成7年	平成12年
総 数	23,665	24,469	23,874
雇 用 者	15,483	16,743	18,384
家族従業者	2,798	2,358	1,968
業主及び役員	5,382	5,367	3,521
区 分	平成17年	平成22年	平成27年
総 数	22,571	20,266	21,687
雇 用 者	16,052	15,135	16,240
家族従業者	1,825	1,145	1,202
業主及び役員	4,616	3,682	3,714

資料：企画課

(注) 総数には、従業上の地位不詳者を含む。

23 労働力状態男女別15歳以上人口

(国勢調査)

(平成27年10月1日現在 単位：人)

区 分	15歳以上 人 口	勞 働 力 人 口							非労働力 人 口
		総 数	就 業 者				失業者		
			総 数	主に仕事	家事の ほか仕事	通学のかた わら仕事		仕事を休 んでいた	
総 数	36,956	22,501	21,687	18,202	3,010	102	373	814	14,019
男	17,806	12,679	12,106	11,531	343	42	190	573	4,906
女	19,150	9,822	9,581	6,671	2,667	60	183	241	9,113

資料：企 画 課

24 従業上の地位別15歳以上就業者数

(国勢調査)

(平成27年10月1日現在)

区 分	総 数		雇 用 者 ・ 役 員 含		自 営 業 主 ・ 家 庭 内 職 者 含		家 族 従 業 者	
	総数(人)	構成比(%)	総数(人)	構成比(%)	総数(人)	構成比(%)	総数(人)	構成比(%)
総 数	21,687	100	17,149	79.08	2,867	13.22	1,202	5.54
男	12,106	100	9,293	76.76	2,311	19.09	235	1.94
女	9,581	100	7,856	82.00	556	5.80	967	10.09

資料：企 画 課

25 産業大分類15歳以上就業者数

(国勢調査)

	平成7年			平成12年		
	総数	男	女	総数	男	女
総数	24,469	14,681	9,788	23,874	14,143	9,731
第1次産業	3,130	1,728	1,402	2,520	1,397	1,123
A 農業	3,110	1,710	1,400	2,489	1,369	1,120
B 林業	19	17	2	30	27	3
C 漁業	1	1	-	1	1	-
第2次産業	9,262	6,457	2,805	8,865	6,360	2,505
D 鉱業	11	11	-	9	6	3
E 建設業	2,948	2,488	460	2,672	2,313	359
F 製造業	6,303	3,958	2,345	6,184	4,041	2,143
第3次産業	12,069	6,492	5,577	12,464	6,372	6,092
G 電気・ガス熱供給・水道事業	252	223	29	215	182	33
H 情報通信業・I 運輸業	1,055	901	154	996	823	173
J 卸売・小売業	4,463	2,265	2,198	4,543	2,153	2,390
K 金融・保険業	508	200	308	402	185	217
L 不動産業	145	86	59	126	83	43
M 飲食店・宿泊業	-	-	-	-	-	-
N 医療・福祉	-	-	-	-	-	-
O 教育・学習支援業	-	-	-	-	-	-
P 複合サービス事業	-	-	-	-	-	-
Q サービス業	5,144	2,439	2,705	5,646	2,572	3,074
R 公務（他に分類されないもの）	502	378	124	536	374	162
S 分類不能の産業	8	4	4	25	14	11

	平成17年			平成22年		
	総数	男	女	総数	男	女
総数	22,571	13,147	9,424	20,266	11,615	8,651
第1次産業	2,684	1,560	1,124	1,800	1,119	681
A 農業	2,666	1,543	1,123	1,767	1,088	679
B 林業	18	17	1	33	31	2
C 漁業	-	-	-	-	-	-
第2次産業	7,249	5,312	1,937	6,167	4,543	1,624
D 鉱業・採石業・砂利採取業	-	-	-	1	1	-
E 建設業	2,199	1,921	278	1,667	1,450	217
F 製造業	5,050	3,391	1,659	4,499	3,092	1,407
第3次産業	12,581	6,238	6,343	12,006	5,763	6,243
G 電気・ガス・熱供給・水道業	144	131	13	115	108	7
H 情報通信業	964	799	165	169	97	72
I 運輸業・郵便業	Hに含む	Hに含む	Hに含む	749	641	108
J 卸売業・小売業	3,584	1,712	1,872	3,137	1,505	1,632
K 金融業・保険業	344	155	189	303	127	176
L 不動産業・物品賃貸業	152	95	57	205	125	80
M 学術研究、専門・技術サービス業	-	-	-	402	282	120
N 宿泊業、飲食サービス業	1,397	565	832	1,499	594	905
O 生活関連サービス業、娯楽業	-	-	-	916	366	550
P 教育、学習支援業	756	323	433	724	294	430
Q 医療、福祉	1,774	408	1,366	2,030	472	1,558
R 複合サービス事業	338	245	93	216	142	74
S サービス業（他に分類されないもの）	2,583	1,440	1,143	1014	653	361
T 公務（他に分類されるものを除く）	545	365	180	527	357	170
U 分類不能の産業	57	37	20	293	190	103

(各年10月1日現在 単位：人)

	平成27年		
	総数	男	女
総数	21,687	12,106	9,581
第1次産業	1,975	1,215	760
A 農業	1,943	1,188	755
B 林業	32	27	5
C 漁業	-	-	-
第2次産業	6,138	4,477	1,661
D 鉱業・採石業・砂利採取業	6	4	2
E 建設業	1,639	1,410	229
F 製造業	4,493	3,063	1,430
第3次産業	12,626	5,904	6,722
G 電気・ガス・熱供給・水道業	126	109	17
H 情報通信業	169	109	60
I 運輸業・郵便業	736	626	110
J 卸売業・小売業	3,236	1,542	1,694
K 金融業・保険業	291	123	168
L 不動産業・物品賃貸業	244	152	92
M 学術研究、専門・技術サービス業	405	250	155
N 宿泊業、飲食サービス業	1,525	586	939
O 生活関連サービス業、娯楽業	845	310	535
P 教育、学習支援業	720	279	441
Q 医療、福祉	2,394	610	1,784
R 複合サービス事業	267	169	98
S サービス業（他に分類されないもの）	1,094	676	418
T 公務（他に分類されるものを除く）	574	363	211
U 分類不能の産業	948	510	438

(注) 平成17年より項目（M～P）追加によりサービス業細分化。
平成22年より項目細分化。

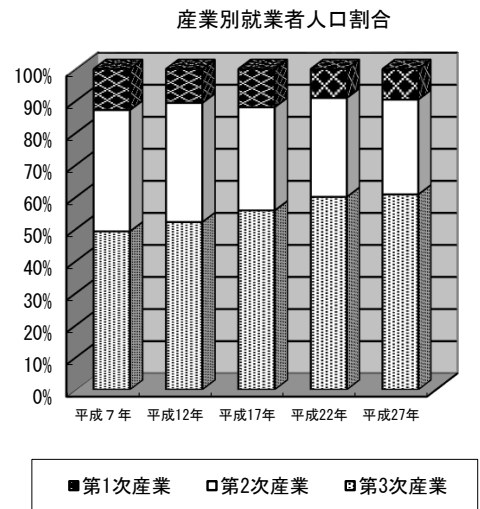

従業・就学による交流人口（15歳以上）

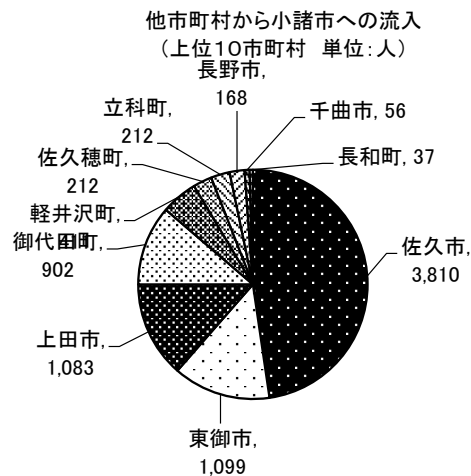
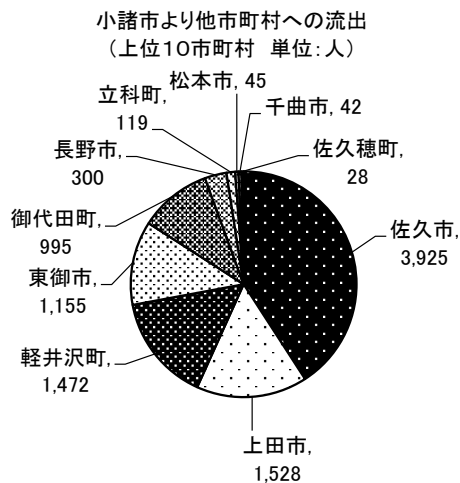

26 行政区別労働力人口及び就業者数
(国勢調査)

	15歳以上人口	労働力人口	総数	就業者							
				第1次産業				第2次産業			
				総数	農業 林業	うち 農業	漁業	総数	鉱業、採 石、砂利 採取業	建設業	製造業
総数	36,956	22,501	21,687	1,975	1,975	1,943	-	6,138	6	1,639	4,493
中央地区	13,977	8,106	7,787	332	332	317	-	2,075	1	534	1,540
小原	957	601	586	41	41	40	-	150	-	38	112
東小諸	648	412	402	9	9	9	-	140	-	32	108
東山	453	301	285	17	17	17	-	89	-	16	73
乙女	398	224	216	1	1	1	-	50	-	13	37
御幸町	620	340	327	8	8	8	-	75	-	19	56
与良	717	415	395	18	18	18	-	106	-	29	77
鶴巻	117	76	74	1	1	1	-	14	-	5	9
赤坂	348	195	187	2	2	2	-	46	-	10	36
南町	539	269	258	2	2	1	-	65	-	17	48
緑ヶ丘	369	204	190	9	9	9	-	56	-	19	37
荒町	227	149	144	2	2	2	-	27	-	5	22
紺屋町	256	170	164	9	9	9	-	34	-	10	24
八幡町	383	230	224	6	6	6	-	61	-	16	45
三和	320	184	177	6	6	6	-	39	-	13	26
天池	562	180	175	22	22	22	-	35	-	13	22
松井	294	198	191	44	44	40	-	47	-	18	29
東雲	1,381	749	713	21	21	20	-	219	-	59	160
相生	183	105	104	3	3	3	-	3	-	-	3
本町	320	199	193	3	3	3	-	46	-	5	41
六供	1,488	881	852	34	34	30	-	252	-	70	182
田町	605	334	325	8	8	8	-	91	-	24	67
大手	100	58	57	1	1	1	-	7	-	1	6
古城	768	475	454	14	14	12	-	111	1	34	76
市町	591	337	318	6	6	6	-	67	-	15	52
新町	799	530	514	36	36	34	-	174	-	32	142
両神	266	121	107	5	5	5	-	23	-	6	17
富士見平	268	169	155	4	4	4	-	48	-	15	33

資料：企画課

(平成27年10月1日現在 単位：人)

総数	第3次産業														分類不能の産業	非労働力人口
	電気・ガス・熱供給・水道事業	情報通信業	運輸・郵便業	卸売・小売業	金融・保険業	不動産・物品賃貸業	学術研究・専門・技術サービス業	宿泊業、飲食サービス業	生活関連サービス業、娯楽業	教育、学習支援業	医療・福祉	複合サービス事業	サービス業（他に分類されないもの）	公務（他に分類されるものを除く）		
13,574	126	169	736	3,236	291	244	405	1,525	845	720	2,394	267	1,094	574	948	14,019
5,380	79	75	274	1,311	125	109	163	636	340	273	914	76	441	212	352	5,683
395	6	7	31	94	7	13	13	30	11	17	65	9	30	23	39	325
253	1	3	16	52	7	5	6	28	23	15	43	8	22	8	16	224
179	-	1	13	41	7	4	3	16	6	13	27	5	20	5	18	149
165	1	-	9	36	3	3	7	14	9	12	34	3	14	11	9	170
244	-	2	13	75	5	2	11	17	22	12	42	2	19	6	16	274
271	1	3	13	72	7	2	2	30	27	11	41	5	21	12	24	300
59	-	-	1	19	-	1	-	14	4	1	13	-	2	1	3	40
139	1	1	6	24	3	4	9	16	7	11	24	2	15	8	8	149
191	3	1	3	52	3	6	6	24	10	4	32	2	16	15	14	254
125	1	1	5	30	1	1	3	18	5	2	16	1	25	2	14	160
115	-	2	4	37	5	8	1	10	8	3	16	2	13	2	4	76
121	27	3	4	25	2	1	1	12	8	5	15	3	5	7	3	86
157	1	7	11	34	1	6	5	25	9	7	26	1	17	4	3	151
132	6	3	3	30	4	6	4	11	5	15	26	-	9	4	6	131
118	-	1	2	19	1	3	4	28	6	8	37	-	3	5	1	379
100	2	5	6	16	1	2	4	12	7	4	14	1	14	2	10	96
473	3	6	26	120	12	3	15	65	29	19	88	6	42	13	26	619
98	1	-	3	54	1	2	4	22	3	-	6	-	-	2	-	78
144	1	-	4	48	6	3	2	18	2	13	27	4	10	1	5	117
566	10	11	24	122	15	11	28	58	45	29	103	8	50	22	30	597
226	2	5	13	45	10	6	5	27	13	11	31	2	13	10	33	252
49	-	-	-	16	-	3	3	4	9	2	5	1	2	2	2	39
329	9	2	18	71	11	5	7	49	23	13	47	1	21	24	28	280
245	-	6	8	73	4	2	3	28	17	15	51	1	16	9	12	240
304	3	2	19	61	7	6	13	36	18	22	52	6	26	14	19	259
79	-	1	10	18	1	1	1	5	6	6	19	2	9	-	-	144
103	-	2	9	27	1	-	3	19	8	3	14	1	7	-	9	94

区 分	15歳以上 人 口	労働力 人 口	就 業 者								
			総 数	第 1 次 産 業			第 2 次 産 業				
				総 数	農 業 林 業	う ち 農 業	漁 業	総 数	鉱業, 採 石, 砂利 採取業	建設業	製造業
大里地区	2,601	1,559	1,508	231	231	229	-	417	2	103	312
菱 野	738	439	430	69	69	67	-	119	-	36	83
後 平	107	83	81	25	25	25	-	17	-	1	16
諸	809	469	453	33	33	33	-	140	2	29	109
西 原	364	238	229	28	28	28	-	54	-	11	43
滝 原	583	330	315	76	76	76	-	87	-	26	61
西小諸地区	1,786	1,126	1,092	133	133	131	-	369	-	111	258
芝 生 田	1,159	716	689	62	62	61	-	232	-	59	173
井 子	340	201	196	27	27	27	-	78	-	30	48
糠 地	287	209	207	44	44	43	-	59	-	22	37
北大井地区	6,813	4,282	4,128	444	444	440	-	1,196	-	360	836
原 村	440	290	282	37	37	37	-	75	-	27	48
中 村	179	118	112	31	31	31	-	33	-	10	23
八 代	276	184	179	31	31	31	-	52	-	13	39
西 八 満	216	142	138	12	12	12	-	41	-	18	23
東	602	323	307	6	6	6	-	98	-	23	75
藤 塚	169	107	104	22	22	22	-	30	-	7	23
石 峠	498	259	249	29	29	29	-	67	-	25	42
柏 木 上	186	129	123	35	35	35	-	32	-	10	22
柏 木 下	508	343	330	34	34	32	-	101	-	29	72
四 ツ 谷	1,087	691	663	26	26	26	-	213	-	45	168
加 増	1,402	920	889	17	17	16	-	250	-	66	184
荒 堀	253	135	127	2	2	2	-	53	-	22	31
南 ケ 原	225	119	117	42	42	42	-	32	-	11	21
乗 瀬	513	356	348	113	113	112	-	76	-	27	49
ひばりヶ丘	259	166	160	7	7	7	-	43	-	27	16

(平成27年10月1日現在 単位：人)

総数	第3次産業														分類不能の産業	非労働力人口
	電気・ガス・熱供給・水道事業	情報通信業	運輸・郵便業	卸売・小売業	金融・保険業	不動産・物品賃貸業	学術研究・専門・技術サービス業	宿泊業、飲食サービス業	生活関連サービス業、娯楽業	教育、学習支援業	医療・福祉	複合サービス事業	サービス業（他に分類されないもの）	公務（他に分類されるものは除く）		
860	8	13	46	177	27	8	28	86	46	41	156	23	74	47	80	1,030
242	4	3	17	46	6	-	4	29	17	10	41	5	31	12	17	299
39	1	-	5	9	-	-	3	2	2	2	5	1	5	1	3	24
280	3	6	14	60	16	3	11	27	13	16	50	8	15	13	25	336
147	-	3	5	24	1	2	5	16	6	7	33	3	15	12	15	120
152	-	1	5	38	4	3	5	12	8	6	27	6	8	9	20	251
590	4	6	37	145	11	6	14	57	38	23	109	15	59	21	45	650
395	2	4	27	98	6	3	10	35	24	15	64	9	46	14	38	433
91	2	1	5	24	2	3	2	8	7	5	20	4	5	3	-	139
104	-	1	5	23	3	-	2	14	7	3	25	2	8	4	7	78
2,488	12	26	136	587	38	43	68	304	141	116	455	58	196	113	195	2,427
170	2	1	10	46	4	1	3	28	6	5	30	6	17	6	5	150
48	-	1	1	10	1	1	5	7	5	2	8	1	4	2	-	59
96	-	-	4	28	2	-	5	14	6	5	18	1	8	3	2	92
85	1	1	3	32	2	2	2	8	4	3	11	4	6	4	2	73
203	-	3	5	47	5	6	7	27	7	12	29	5	17	12	21	266
52	-	1	3	17	3	-	3	6	1	2	8	1	4	-	3	58
153	1	2	10	33	5	1	5	18	6	7	32	4	19	6	4	238
56	-	2	3	12	-	-	2	12	6	-	7	4	3	4	1	57
195	1	4	12	66	-	2	4	17	9	3	42	3	10	12	10	160
424	4	5	26	99	4	12	9	43	28	36	90	6	20	13	29	371
622	2	6	42	128	8	12	14	73	37	32	112	10	47	34	65	446
72	-	-	2	18	1	1	1	6	9	1	12	4	5	2	10	109
43	-	-	1	8	-	1	1	8	3	2	9	-	4	4	2	103
159	1	-	9	26	1	2	3	23	5	2	27	7	14	9	30	156
110	-	-	5	17	2	2	4	14	9	4	20	2	18	2	11	89

区 分	15歳以上 人 口	労働力 人 口	就 業 者								
			総 数	第 1 次 産 業			第 2 次 産 業				
				総 数	農 業 林 業	う ち 農 業	漁 業	総 数	鉱業, 採 石, 砂利 採取業	建設業	製造業
川 辺 地 区	1,842	1,140	1,114	234	234	230	-	321	-	100	221
大 久 保	246	137	135	25	25	25	-	37	-	14	23
氷	87	57	57	15	15	15	-	17	-	5	12
鴫 久 保	241	136	134	28	28	27	-	39	-	14	25
西 浦	59	37	36	10	10	10	-	12	-	4	8
上ノ平	121	76	74	19	19	18	-	17	-	6	11
久 保	202	132	126	43	43	43	-	31	-	8	23
大 杭	186	129	123	17	17	17	-	43	-	14	29
宮 沢	206	146	141	26	26	26	-	41	-	11	30
御 牧ヶ原	334	208	206	44	44	42	-	65	-	17	48
諏 訪 山	160	82	82	7	7	7	-	19	-	7	12
三 岡 地 区	3,237	2,092	2,023	293	293	290		581	1	126	454
市	858	571	552	64	64	63	-	157	-	24	133
耳 取	1,197	728	699	124	124	123	-	190	1	45	144
森 山	1,182	793	772	105	105	104	-	234	-	57	177
南大井地区	6,700	4,196	4,035	308	308	306		1,179	2	305	872
御 影	2,045	1,297	1,252	138	138	137	-	367	-	81	286
平 原	1,096	668	639	85	85	85	-	180	1	62	117
和 田	1,772	1,052	1,006	36	36	36	-	283	1	61	221
一ッ谷	965	634	611	38	38	37	-	181	-	58	123
谷 地 原	822	545	527	11	11	11	-	168	-	43	125

(平成27年10月1日現在 単位：人)

総 数	第 3 次 産 業														分類不能の産業	非労働力人口
	電気・ガス・熱供給・水道事業	情報通信業	運輸・郵便業	卸売・小売業	金融・保険業	不動産・物品賃貸業	学術研究・専門・技術サービス業	宿泊業、飲食サービス業	生活関連サービス業、娯楽業	教育、学習支援業	医療・福祉	複合サービス事業	サービス業（他に分類されないもの）	公務（他に分類されるものは除く）		
559	3	9	34	118	11	15	20	63	34	27	99	8	44	26	48	696
73	2	1	2	18	6	3	1	11	3	3	11	1	4	2	5	105
25	-	-	1	1	-	-	2	1	2	2	8	-	3	5	-	30
67	-	2	7	8	1	3	3	5	5	2	19	-	8	2	2	104
14	-	-	1	5	-	-	1	2	1	-	2	-	2	-	-	22
38	-	-	1	8	-	1	1	5	2	6	6	1	5	1	1	45
52	-	-	2	10	1	2	2	3	1	7	9	2	4	6	3	70
63	-	1	3	17	1	1	1	11	5	1	7	1	4	2	8	57
74	-	1	6	21	-	-	1	4	6	2	11	1	2	3	16	59
97	1	-	9	15	2	1	7	10	6	3	21	2	8	5	7	126
56	-	4	2	15	-	4	1	11	3	1	5	-	4	-	6	78
1,149	7	11	79	282	24	18	33	106	71	57	200	35	87	49	90	1,101
331	2	5	15	71	6	3	7	33	26	22	73	6	21	14	27	270
385	5	-	20	101	8	6	11	37	20	17	74	13	29	20	24	455
433	-	6	44	110	10	9	15	36	25	18	53	16	37	15	39	376
2,548	13	29	130	616	55	45	79	273	175	183	461	52	193	106	138	2,432
747	3	9	35	190	18	15	25	83	41	31	142	13	45	39	58	729
374	3	4	18	81	6	6	11	55	30	23	68	12	33	12	12	412
687	2	9	28	170	13	12	25	60	56	77	111	11	51	27	35	705
392	2	4	22	93	5	10	9	45	24	30	73	10	35	15	15	319
348	3	3	27	82	13	2	9	30	24	22	67	6	29	13	18	267

27 職業別就業者数

(国勢調査)

(各年10月1日現在 単位：人)

	平成7年			平成12年			平成17年		
	総数	男	女	総数	男	女	総数	男	女
総数	24,469	14,681	9,788	23,874	14,143	9,731	22,571	13,147	9,424
A 専門的・技術的職業	2,417	1,345	1,072	2,419	1,282	1,137	2,442	1,224	1,218
B 管理的職業	831	757	74	655	586	69	493	437	56
C 事務	3,743	1,411	2,332	3,598	1,370	2,228	3,317	1,240	2,077
D 販売	2,773	1,679	1,094	2,834	1,704	1,130	2,735	1,569	1,166
E 農業・漁業	3,150	1,764	1,386	2,503	1,399	1,104	2,694	1,596	1,098
F 採鉱・採石	-	-	-	-	-	-	-	-	-
G 運輸・通信	777	729	48	755	701	54	633	594	39
H 生産工程・労務作業	8,764	6,161	2,603	8,789	6,186	2,603	7,679	5,542	2,137
I 保安職員業	121	120	1	161	156	5	175	165	10
J サービス職業	1,885	711	1,174	2,131	742	1,389	2,348	745	1,603
K 分類不能の職業	8	4	4	29	17	12	55	35	20
				平成22年			平成27年		
				総数	男	女	総数	男	女
総数				20,266	11,615	8,651	21,687	12,106	9,581
A 管理的職業従事者				476	420	56	408	356	52
B 専門的・技術的職業従事者				2,427	1,224	1,203	2,711	1,295	1,416
C 事務従事者				3,099	1,287	1,812	3,140	1,273	1,867
D 販売従事者				2,356	1,221	1,135	2,398	1,223	1,175
E サービス職業従事者				2,696	878	1,818	2,849	914	1,935
F 保安職業従事者				192	184	8	216	206	10
G 農林漁業従事者				1,795	1,143	652	1,951	1,230	721
H 生産工程従事者				3,819	2,677	1,142	3,864	2,677	1,187
I 輸送・機械運転従事者				628	611	17	620	594	26
J 建設・採掘従事者				1,103	1,078	25	1,090	1,056	34
K 運搬・清掃・包装等従事者				1,392	705	687	1,489	771	718
L 分類不能の職業				283	187	96	951	511	440

資料：企画課

28 昼間人口

(国勢調査)

(各年10月1日現在 単位：人)

年次	昼間人口	常住人口	流出入増減	流出人口			流入人口			常住人口に対する昼間人口の割合(%)
				総数	通勤	通学	総数	通勤	通学	
昭和35年	39,494	39,283	211	2,018	1,312	706	2,229	1,420	809	110.54
40年	38,777	38,830	△ 53	3,200	2,066	1,134	3,147	2,099	1,048	99.86
45年	39,074	39,093	△ 19	3,835	2,651	1,184	3,816	3,009	807	99.95
50年	40,142	39,936	206	3,767	2,909	858	3,973	3,314	659	100.52
55年	42,700	42,355	345	4,810	3,878	932	5,155	4,412	743	100.81
60年	44,246	43,705	541	5,731	4,749	982	6,272	5,508	764	101.24
平成2年	45,162	44,888	274	7,179	5,899	1,280	7,453	6,537	916	100.61
7年	45,556	45,711	△ 145	8,188	6,966	1,222	8,013	7,206	807	99.68
12年	45,164	46,158	△ 994	9,322	8,013	1,309	8,328	7,519	809	97.85
17年	43,539	45,499	△ 1,960	10,047	8,234	1,813	8,087	7,283	804	95.69
22年	42,659	43,997	△ 1,338	9,721	8,474	1,247	8,383	7,536	847	96.95
27年	40,712	42,512	△ 1,800	10,230	9,235	995	8,430	7,547	883	95.77

資料：企画課

29 家計の収入の種類別世帯数（普通世帯）

(国勢調査)

(各年10月1日現在 単位：世帯)

年次	合計	家業収入			賃金給料	内職収入	家賃代	利子配当	恩給年金	雇用保険	生活保護	仕送りその他
		総数	農業収入	農業収入以外の事業収入								
昭和35年	8,372	4,889	3,004	36	53	11	100	8	65	196
45年	9,697	4,012	5,210	54	55	9	151	8	28	170
55年	11,864	3,372	1,725	1,647	7,304	42	60	13	753	28	70	207
平成2年	13,769	2,539	1,053	1,486	9,153	39	-	-	1,784	-	-	236
12年	16,062	1,988	664	1,324	10,283	13	-	-	3,144	-	-	332
世帯人員	45,166	6,543	2,220	4,323	31,458	27	-	-	6,183	-	-	589

資料：企画課

(注) 合計には、家計の収入の種類不詳世帯を含む。
収入の種類は10年毎に調査を行うが、平成22年については未公表。

30 種類別構成員別世帯数

(国勢調査)

年次	総数		一般世帯			
	世帯数	世帯人員 (人)	総数 (世帯)	1人	2人	3人
昭和45年	9,864	39,093	9,697	639	1,410	1,841
50年	10,879	39,936	10,762	1,007	1,906	2,196
55年	12,121	42,335	11,864	1,288	2,337	2,396
60年	12,872	43,705	12,849	1,853	2,712	2,435
平成2年	13,785	44,888	13,769	2,310	3,122	2,631
7年	15,084	45,711	15,067	3,032	3,818	2,861
12年	16,234	46,158	16,062	3,772	4,223	3,060
17年	16,251	45,499	15,799	3,478	4,469	3,142
22年	16,343	43,997	16,291	4,015	4,849	3,172
27年	16,662	42,512	16,622	4,623	5,238	3,130

資料：企画課

(各年10月1日現在)

					施設等の世帯	
4 人	5 人	6人以上	世帯人員 (人)	1世帯あたり 人員(人)	世 帯 数	世帯人員 (人)
2,501	1,654	1,652	37,991	3.92	167	1,102
2,604	1,586	1,463	39,236	3.65	106	686
2,784	1,632	1,427	41,616	3.51	257	739
2,732	1,673	1,444	43,168	3.36	23	537
2,720	1,537	1,449	44,341	3.22	16	329
2,672	1,413	1,271	45,165	3.00	17	546
2,698	1,297	1,012	45,166	2.81	172	992
2,568	1,232	910	44,103	2.79	32	877
2,595	963	697	42,892	2.63	52	1,105
2,148	937	546	41,265	2.48	40	1,247

31 人口集中地区（D. I. D）人口

（国勢調査）

（各年10月1日現在）

年次	世帯数	人口（人）			増加数 （人）	増加率 （%）	面積 （km ² ）	人口密度 （人/km ² ）	市全体に対する割合	
		総数	男	女					人口 （%）	面積 （%）
40年	3,337	12,604	5,750	6,854	△ 1,025	△ 7.5	2.0	6,302.0	32.5	2.1
45年	3,357	12,645	5,838	6,807	41	0.2	2.0	6,322.5	32.3	2.1
50年	3,858	12,808	5,986	6,822	163	1.3	2.4	5,336.7	32.1	2.6
55年	4,797	15,333	7,287	8,046	2,525	19.7	3.2	4,791.6	36.2	3.4
60年	5,630	16,827	8,074	8,753	1,494	9.7	4.0	4,206.8	38.5	4.3
平成2年	5,433	16,049	7,719	8,330	△ 788	△ 4.6	4.1	3,914.4	35.8	4.2
7年	5,465	14,737	7,050	7,684	△ 1,315	△ 8.2	3.9	3,778.7	32.2	4.0
12年	5,083	12,876	6,252	6,624	△ 1,858	△ 12.6	3.8	3,388.4	27.9	3.8
17年	4,875	12,263	5,840	6,423	△ 613	△ 4.8	3.8	3,305.4	27.0	3.8
22年	3,619	8,767	4,180	4,587	△ 3,496	△ 29	3.0	2,941.9	19.9	3.0
27年	2,361	5,345	2,526	2,819	△ 3,422	△ 39	2.0	2,685.9	12.6	2.0

資料：企画課

（注）特に人口密度の高い地域（市街地）をD I D（人口集中地区）として昭和35年から設定された。

32 国籍別外国人住民登録人口

（各年12月31日現在 単位：人）

年次	住民登録 総人口	国籍別									
		中国	韓国 朝鮮	ブラジル	タイ	フィリ ピン	インド ネシア	ペルー	英国	米国	その他
平成9年	523	52	57	133	127	82	17	18	5	2	30
10年	560	56	61	124	145	80	35	17	5	2	35
11年	597	64	63	124	167	86	39	17	5	2	30
12年	704	73	62	180	199	93	37	25	5	2	28
13年	710	83	63	169	215	89	32	31	4	3	21
14年	728	100	69	141	227	99	40	25	4	3	20
15年	734	93	75	121	239	98	55	24	6	3	20
16年	775	120	83	111	240	102	62	26	7	3	21
17年	782	144	87	82	250	109	57	22	8	3	22
18年	766	119	90	85	252	101	68	22	4	4	21
19年	767	128	83	75	246	99	81	21	8	4	22
20年	772	144	74	78	247	96	77	19	7	6	24
21年	690	127	79	57	257	89	29	18	8	5	21
22年	659	121	76	47	241	86	17	16	8	4	43
23年	671	110	70	45	251	88	20	14	8	5	60
24年	634	81	68	47	230	75	24	14	8	7	80
25年	641	89	70	39	230	72	24	15	6	6	90
26年	647	99	67	35	227	75	21	16	5	4	98
27年	648	102	68	41	225	73	19	15	5	4	96
28年	640	95	68	35	228	76	18	15	5	6	94
29年	689	107	67	35	235	79	19	17	5	7	118
30年	758	118	63	32	241	86	70	11	7	5	125
令和元年	828	119	59	61	246	81	67	17	7	5	166

資料：市民課

33 経営耕地面積規模別農家数

(農林業センサス)

(各年2月1日現在 単位：戸)

年次	総数	0. 3ha 未満	0. 3～ 0. 5ha	0. 5～ 1. 0ha	1. 0～ 1. 5ha	1. 5～ 2. 0ha	2. 0～ 3. 0ha	3. 0～ 5. 0ha	5. 0ha 以上	例外 規定
昭和50年	4,117	705	647	1,611	828	233	87	3	3	-
55年	4,077	806	672	1,463	754	266	99	14	3	-
60年	3,892	902	731	1,298	573	251	108	23	5	1
平成2年	3,526	844	696	1,102	490	227	113	31	5	18
7年	3,209	873	722	938	362	176	98	32	6	2
12年	2,869	860	584	829	304	150	86	34	9	13
17年	2,608	1,151	383	579	236	133	66	45	15	-
22年	2,514	1,201	291	507	240	109	87	59	20	-
27年	2,210	1,115	232	405	211	91	61	59	36	-
※一定規模 以上の農家	1,110	15	232	405	211	91	61	59	36	-
旧小諸町	91	-	26	39	10	4	3	6	3	-
旧大里村	177	2	44	86	25	13	1	2	4	-
旧北大井村	129	2	20	38	27	11	12	12	7	-
旧南大井村	161	1	23	53	41	17	11	6	9	-
旧三岡村	221	4	50	74	42	17	14	17	3	-
旧川辺村	187	4	43	68	39	17	9	3	4	-
旧小沼村	54	1	1	13	10	4	10	10	5	-
旧滋野村	90	1	25	34	17	8	1	3	1	-

資料：企画課

(注) 例外規定とは、経営耕地面積が30a未満で、調査期日前一年間の農産物販売額が50万円以上の世帯。

34 農家数及び耕地面積の状況

(農林業センサス)

年次	総数	農家数(戸)			農家人口(人)	
		自給的農家数	販売農家数	農家率(%)	総農家の世帯員数	販売農家で 自営農業だけに 従事した人
昭和50年	4,117	37.5	18,020	6,194
55年	4,077	33.5	17,357	5,859
60年	3,892	29.7	16,414	5,450
平成2年	3,526	25.6	14,609	5,019
7年	3,209	866	2,343	21.2	12,939	4,442
12年	2,869	860	2,009	17.6	11,402	3,282
17年	2,608	1,154	1,454	16.0	9,429	1,730
22年	2,514	1,205	1,309	15.4	...	1,665
27年	2,210	1,117	1,093	13.3	...	1,519

農業経営体数(※一定規模以上の農家)

	農業経営体数 (件)	販売農家数 (件)	経営耕地面積(a)			
			総面積	田	畑	樹園地
小諸市	1,110	1,093	143,810	56,918	75,094	11,798
旧小諸町	91	90	10,776	3,353	4,912	2,511
小原	20	20	2,296	1,403	566	327
東山	11	11	690	395	295	-
御幸町・乙女	2	2	×	×	×	×
松井	14	13	2,013	230	143	1,640
天池	6	6	2,910	10	2,900	-
東沢	-	-	-	-	-	-
田町	1	1	×	×	×	×
市町・新町	16	16	762	372	265	125
赤坂・南町	-	-	-	-	-	-
与良	3	3	×	×	×	×
八幡町・紺屋町	10	10	843	172	319	352
六供	3	3	171	108	63	-
古城・本町	5	5	579	474	63	42
旧大里村	177	175	17,350	8,689	6,605	2,056
菱野	55	55	5,833	2,861	2,821	151
後平	22	22	1,579	817	443	319
諸	24	22	2,151	717	538	896
西原	15	15	1,958	909	848	201
滝原	61	61	5,829	3,385	1,955	489
旧北大井村	129	129	20,601	3,488	17,085	28
原村	13	13	2,101	330	1,771	-
中村	16	16	1,833	413	1,420	-
八代	11	11	1,896	469	1,427	-
西八満	3	3	455	125	330	-
藤塚	12	12	2,154	134	2,020	-
南ヶ原	16	16	5,683	-	5,683	-
石峠	14	14	1,514	427	1,087	-
柏木上	18	18	2,892	730	2,162	-
柏木下	15	15	1,189	441	738	10
四ツ谷	8	8	644	359	267	18
加増	3	3	240	60	180	-
荒堀	-	-	-	-	-	-

資料：企画課

(各年2月1日現在)

総面積	経営耕地面積 (ha)					
	田	畑	計	樹園地		
				果樹園	桑園	その他
3,147	1,152	1,392	603	296	304	3
3,119	1,229	1,421	469	269	196	4
2,849	1,143	1,349	357	114	114	4
2,580	1,086	1,243	251	37	37	3
2,211	963	1,055	193	7	7	7
1,976	877	943	156	10
1,693
1,706
1,575

(平成27年2月1日現在)

	農業経営体数 (件)	販売農家数 (件)	経営耕地面積 (a)			
			総面積	田	畑	樹園地
旧南大井村	161	159	23,529	9,122	13,288	1,119
御影	80	79	12,551	4,874	7,509	168
一ッ谷	20	20	2,451	1,022	886	543
平原	40	39	5,886	2,576	3,310	-
和田	21	21	2,641	650	1,583	408
旧三岡村	221	217	27,145	13,106	9,897	4,142
市	39	38	5,528	2,693	1,298	1,537
耳取	100	98	12,674	5,671	6,854	149
森山	82	81	8,943	4,742	1,745	2,456
旧川辺村	187	183	20,317	12,316	7,060	941
大久保	19	18	951	589	361	1
水久保	10	10	564	389	166	9
鴉久保	19	18	1,715	1,054	661	-
西浦	8	8	1,348	1,141	207	-
上ノ平	18	18	2,090	1,667	407	16
久保	35	34	4,031	2,987	1,044	-
大杭	17	16	1,945	1,021	924	-
宮沢	26	26	2,889	1,857	1,032	-
諏訪山	4	4	561	159	201	201
御牧ヶ原	31	31	4,223	1,452	2,057	714
旧小沼村	54	52	14,611	3,418	11,117	76
乗瀬	54	52	14,611	3,418	11,117	76
旧滋野村	90	88	9,481	3,426	5,130	925
芝生田	37	35	3,702	1,320	2,294	88
井子	22	22	1,648	1,078	570	-
糠地	31	31	4,131	1,028	2,266	837

※一定規模以上の農家とは(ひとつ以上あてはまる場合)

項 目	規 模
経営耕地面積(実面積)	30a(3反歩)以上
野菜栽培面積	15a(1反5畝)以上
(植え替えた場合は延べ面積)	施設栽培 350m以上
果樹栽培面積(植え替えた場合は延べ面積)	10a(1反歩)以上
花き栽培面積(植え替えた場合は延べ面積)	露地栽培 10a(1反歩)以上
	施設栽培 250m以上
牛飼養頭数	搾乳牛 1頭以上
	肥育牛 1頭以上
豚飼養頭数	15頭以上
採卵鶏飼養羽数	150羽以上
ブロイラー出荷羽数	年間1,000羽以上
農産物総販売額(自家用は除く)	年間50万円以上
農作業の受託を行っている場合	全て

35 所有耕地・耕作放棄地面積の状況

(農林業センサス)

(平成27年2月1日現在 単位：a)

区分	所有耕地 面積	耕作放棄地面積				区分	所有耕地 面積	耕作放棄地面積			
		計	田	畑	樹園地			計	田	畑	樹園地
平成17年	169,272	69,612	柏木上	2,892	25	-	25	-
22年	170,556	42,733	柏木下	1,189	160	101	59	-
27年	157,518	35,976	四ツ谷	644	104	15	89	-
以下一定規模以上の農家(P.36※)の数値						加増	240	30	30	-	-
小諸市計	143,810	12,677	3,077	9,153	447	荒堀	-	-	-	-	-
旧小諸町	10,776	894	233	572	89	旧南大井村	23,529	825	265	540	20
小原	2,296	253	72	121	60	御影	12,551	311	93	218	-
東山	690	35	-	35	-	一ツ谷	2,451	71	34	37	-
御幸町・乙女	×	×	×	×	×	平原	5,886	307	122	185	-
松井	2,013	47	32	15	-	和田	2,641	136	16	100	20
天池	2,910	10	10	-	-	旧三岡村	27,145	1,271	324	796	151
東沢	-	-	-	-	-	市	5,528	79	47	22	10
田町	×	×	×	×	×	耳取	12,674	634	156	478	-
市町・新町	762	188	41	135	12	森山	8,943	558	121	296	141
赤坂・南町	-	-	-	-	-	旧川辺村	20,317	4,099	828	3,163	108
与良	×	×	×	×	×	大久保	951	433	110	300	23
八幡町・紺屋町	843	71	33	21	17	氷	564	99	16	83	-
六供	171	10	-	10	-	鴫久保	1,715	336	96	240	-
古城・本町	579	69	10	59	-	西浦	1,348	286	137	149	-
旧大里村	17,350	2,619	690	1,884	45	上ノ平	2,090	512	44	468	-
菱野	5,833	621	174	447	-	久保	4,031	1,163	168	995	-
飼場・後平	1,579	428	59	369	-	大杭	1,945	238	76	162	-
諸	2,151	202	78	109	15	宮沢	2,889	462	104	358	-
西原	1,958	256	151	105	-	諏訪山	561	204	41	133	30
滝原	5,829	1,112	228	854	30	御牧ヶ原	4,223	366	36	275	55
旧北大井村	20,601	919	399	520	-	旧小沼村	14,611	214	57	157	-
原村	2,101	76	63	13	-	乗瀬	14,611	214	57	157	-
中村	1,833	28	5	23	-	旧滋野村	9,481	1,836	281	1,521	34
八代	1,896	69	14	55	-	芝生田	3,702	663	121	538	4
西八満	455	27	-	27	-	井子	1,648	398	102	296	-
藤塚	2,154	216	145	71	-	糠地	4,131	775	58	687	30
南ヶ原	5,683	42	-	42	-	(注) 所有耕地面積には耕作放棄地は含まない。					
石峠	1,514	142	26	116	-						

資料：企画課

36 農産物販売金額規模別農家数

(農林業センサス)

(各年2月1日現在 単位：戸)

年次	計	販売金額規模別							
		販売なし	50万円未満	50～100	100～500	500～1000	1000～3000	3000～5000	5000万円以上
平成12年	2,870	404	1,476	261	438	169	112	7	3
17年	2,608	1,796		200	346	134	111	13	8
22年	2,514	1,821		151	330	119	77	11	5
27年	2,210	1,638		149	233	92	78	13	7
※一定規模以上	1,110	123	415	149	233	92	78	13	7
旧小諸町	91	9	42	11	19	6	2	1	1
旧大里村	177	31	89	26	28	1	1	1	-
旧北大井村	129	5	23	13	26	28	30	3	1
旧南大井村	161	18	40	18	46	19	17	2	1
旧三岡村	221	22	86	32	48	18	14	-	1
旧川辺村	187	24	74	39	42	7	-	-	1
旧小沼村	54	-	10	2	12	10	12	6	2
旧滋野村	90	14	51	8	12	3	2	-	-

資料：企画課

37 農業用機械の個人所有台数（※一定規模以上の農家）

(農林業センサス)

(各年2月1日現在)

年次	所有実農家数	動力耕うん機・農用トラクター					動力防除機(台)	動力田植機(台)	バインダー(台)	自脱型コンバイン(台)	普通型コンバイン(台)	米麦用乾燥機(台)	
		計	区分別台数			歩行型							乗用型
			歩行型	乗用型									
				15馬力未満	15～30馬力								
昭和55年	3,207	4,589	3,526	442	532	89	1,659	709	1,814	133	-	4	
60年	3,256	5,275	3,727	644	738	166	1,489	1,129	2,210	183	-	13	
平成2年	3,001	5,333	2,471	615	973	274	1,541	1,418	2,121	307	-	15	
7年	2,891	4,841	3,672	671	1,169	329	1,692	1,676	2,095	191	-	22	
12年	1,894	3,610	1,559	448	1,100	503	1,189	1,330	1,429	343	-	43	
17年	1,301	1,786	392		913	481	965	1,007	282		32	-	
22年	1,122	1,600	887	...	253	
27年	881	1,325	689	...	224	
旧小諸町	64	89	38	...	12	
旧大里村	142	176	127	...	47	
旧北大井村	120	262	48	...	9	
旧南大井村	129	179	88	...	32	
旧三岡村	164	220	138	...	41	
旧川辺村	144	181	148	...	54	
旧小沼村	49	144	34	...	8	
旧滋野村	69	74	68	...	21	

資料：企画課

(注) 動力防除機には、乗用型スピードスプレヤーを含む。

38 農産物作付面積等の状況

(農林業センサス)

(各年2月1日現在)

年次	露地栽培				果樹 (a)	施設園芸 (a)	乳用牛 (頭)	肉用牛 (頭)	豚 (頭)	採卵鶏 (百羽)	ブロイラー (百羽)
	稲 (a)	麦類 (a)	工業農作物 (a)	野菜類 (a)							
平成12年	44,891	125	699	73,485	13,567	437	698	108	-	×	×
17年	39,276	100	484	67,193	12,338	475	690	184	-	-	×
22年	40,575	147	604	59,062	11,496	553	655	286	-	400	×
27年	38,003	261	295	58,085	10,765	505	409	86	-	1	-
旧小諸町	2,183	15	-	3,107	2,296	42	3	-	-	-	-
旧大里村	5,967	10	80	1,773	1,811	5	-	16	-	-	-
旧北大井村	1,077	-	5	15,694	16	38	321	65	-	-	-
旧南大井村	5,742	12	16	15,892	1,083	91	20	1	-	-	-
旧三岡村	8,842	49	-	9,570	3,651	144	-	4	-	1	-
旧川辺村	10,119	100	174	584	911	173	-	-	-	-	-
旧小沼村	1,970	75	-	10,983	63	12	-	-	-	-	-
旧滋野村	2,103	-	20	482	934	-	65	-	-	-	-

資料：企画課

39 農地の転用状況

(単位：ha)

年次	総数		農地法第4条		農地法第5条	
			許可		許可	
	件数	面積	件数	面積	件数	面積
平成19年	118	6.48	22	1.25	96	5.22
20年	110	8.40	15	1.45	95	6.95
21年	90	4.48	15	0.69	75	3.79
22年	98	6.19	14	1.34	84	4.84
23年	96	6.24	10	0.49	86	5.75
24年	85	5.12	10	0.37	75	4.75
25年	103	6.81	12	0.65	91	6.16
26年	167	15.43	22	1.27	145	14.16
27年	96	9.3	14	0.67	82	8.63
28年	97	7.82	16	1.25	81	6.57
29年	95	10.38	4	0.19	91	10.19
30年	117	9.98	8	0.84	109	9.14
31年	126	12.92	14	0.54	112	12.38

資料：農林課

40 林野面積

(単位：ha)

年度	総数	立木地					竹林	無立木地			更新困難地
		計	人工林		天然林			伐跡	未立木地	その他	
			針葉樹	広葉樹	針葉樹	広葉樹					
平成19年度	2,294	2,241	1,135	14	389	702	5	1	30	16	1
20年度	2,294	2,241	1,135	14	389	702	5	1	30	16	1
21年度	2,344	2,314	1,140	18	388	767	5	1	10	13	1
22年度	2,277	2,251	1,111	20	389	731	5	0	9	11	1
23年度	2,277	2,251	1,111	20	389	731	5	0	9	11	1
24年度	2,275	2,249	1,107	20	388	734	5	0	9	11	1
25年度	2,229	2,204	1,091	19	381	713	5	0	8	11	1
26年度	2,229	2,203	1,091	19	380	713	5	1	8	11	1
27年度	2,229	2,202	1,091	19	380	712	5	2	8	11	1
28年度	2,229	2,202	1,091	19	380	712	5	2	8	11	1
29年度	2,171	2,148	1,065	18	364	701	5	1	7	9	1
30年度	2,171	2,148	1,065	18	364	701	5	1	7	9	1

年度	計	保安林			
		水源かん養	土砂流出防備	干害防備	その他
平成19年度	397	333	39	18	7
20年度	397	333	39	18	7
21年度	397	333	39	18	7
22年度	405	333	47	18	7
23年度	406	333	48	18	7
24年度	406	333	48	18	7
25年度	406	333	48	18	7
26年度	406	333	48	18	7
27年度	406	333	48	18	7
28年度	406	333	48	18	7
29年度	434	364	45	18	7
30年度	434	364	45	18	7

資料：農林課

41 工業の概要

(工業統計調査)

年次	事業所数			従業者(人)				
	総数	法人	個人	総数	男	女	常用労働者	個人業主及び 家族従業者
昭和58年	342	151	191	5,629	3,383	2,246	5,321	308
59年	331	156	175	2,936	3,569	2,367	5,654	282
60年	327	162	165	2,952	3,606	2,346	5,680	272
61年	340	159	181	3,016	3,611	2,405	5,734	282
62年	331	161	170	6,195	3,748	2,447	5,927	268
63年	336	166	170	6,189	3,876	2,313	5,929	260
平成元年	325	166	159	6,256	3,951	2,305	6,007	249
2年	319	167	152	6,323	4,031	2,292	6,080	243
3年	361	192	169	6,373	4,092	2,281	6,093	280
4年	338	183	155	6,072	4,001	2,071	5,822	250
5年	315	170	145	5,651	3,803	1,848	5,414	237
6年	304	169	135	5,599	3,782	1,817	5,375	224
7年	301	169	132	5,511	3,799	1,712	5,300	211
8年	298	167	131	5,326	3,635	1,691	5,122	204
9年	282	160	122	5,358	3,643	1,715	5,172	186
10年	292	161	131	5,301	3,619	1,682	5,096	205
11年	287	165	122	5,188	3,542	1,646	4,999	189
12年	278	161	117	5,358	3,690	1,668	5,178	180
13年	153	128	25	4,650	3,242	1,408	4,597	53
14年	133	115	15	4,213	2,929	1,284	4,182	31
15年	140	120	20	4,393	3,030	1,363	4,358	35
16年	125	112	13	4,436	3,098	1,317	4,415	21
17年	130	109	21	4,304	2,965	1,298	4,263	41
18年	119	106	13	4,407	3,073	1,310	4,383	24
19年	119	107	12	4,569	3,146	1,423	4,549	20
20年	131	111	20	4,448	3,059	1,389	4,415	33
21年	115	103	12	4,090	2,922	1,168	4,072	18
22年	109	99	10	4,069	2,862	1,207	4,054	15
24年	112	104	8	4,061	2,919	1,142	4,051	10
25年	110	100	10	3,941	2,826	1,115	3,928	13
26年	106	100	6	3,722	2,574	1,148	3,713	9
29年	105	97	8	3,849	2,683	1,166
30年	104	96	8	4,091	2,871	1,220
食料	14	12	2	438	247	191
飲料	3	3	-	48	38	10
繊維	1	-	1	4	3	1
木材	4	3	1	33	28	5
家具	4	2	2	30	17	13
紙・パルプ	3	3	-	51	22	29
印刷	2	2	-	12	6	6
化学	1	1	-	5	2	3
プラスチック	10	10	-	638	340	298
窯業	2	2	-	21	19	2
鉄鋼	3	3	-	24	22	2
非鉄	3	3	-	181	151	30
金属	7	6	1	132	89	43
はん用機械	4	4	-	153	129	24
生産用機械	12	11	1	607	497	110
業務用機械	4	4	-	91	61	30
電子	17	17	-	1,303	946	357
電気	4	4	-	64	25	39
情報	1	1	-	13	6	7
輸送	4	4	-	204	194	10
その他	1	1	-	39	29	10

資料：企画課

(各年12月31日現在)

現金給与総額 (万円)	原材料 使用額等 (万円)	製造品出荷額等				出荷額等 前年比 (%)
		総額 (万円)	製造品出荷額 (万円)	加工賃収入額 (万円)	その他収入額 (万円)	
1,305,781	5,355,523	8,068,923	7,593,074	475,170	679	120.3
1,481,729	5,943,183	9,370,808	8,795,177	575,219	412	116.1
1,611,717	5,442,696	9,327,243	8,738,962	585,873	2,408	99.5
1,584,472	5,427,077	9,244,774	8,606,103	615,594	3,077	99.1
1,796,998	6,454,776	10,540,175	9,960,773	578,898	504	114.0
2,031,330	7,091,333	11,711,422	11,136,413	570,275	4,734	111.1
2,080,145	7,345,302	12,201,230	11,564,545	632,909	3,776	104.2
2,234,839	8,874,835	13,614,677	12,895,479	717,411	1,787	111.6
2,563,005	9,550,639	14,916,912	14,065,330	849,649	1,933	109.6
2,490,454	8,121,060	13,221,834	12,105,274	1,115,074	1,486	88.6
2,438,539	7,289,933	12,097,400	11,409,204	687,490	706	91.5
2,455,671	7,883,263	12,621,645	11,975,233	645,860	552	104.3
2,531,434	9,380,853	14,689,303	13,982,144	706,617	542	116.4
2,367,034	10,930,798	16,087,765	15,399,911	683,295	4,559	109.5
2,421,755	11,691,562	16,974,708	16,251,569	722,545	594	105.5
2,449,557	10,187,205	14,982,474	14,323,060	658,232	1,182	88.3
2,493,169	10,676,459	15,523,658	14,910,483	612,367	808	103.6
2,583,794	13,141,582	18,024,905	17,369,422	651,596	3,887	116.1
2,273,702	9,646,199	13,984,229	13,296,631	683,923	3,675	77.6
2,046,163	9,173,057	13,203,598	12,648,629	551,916	3,053	94.4
1,904,953	11,860,410	15,707,700	15,010,691	695,158	1,851	119.0
1,992,216	10,863,909	15,009,876	14,283,029	724,767	2,080	95.6
1,953,590	9,038,857	13,323,281	12,565,625	756,111	1,545	88.8
2,014,221	9,226,809	13,405,659	12,653,333	737,655	14,671	100.6
2,043,073	8,137,613	12,873,827	12,084,069	704,828	×	96.0
2,124,854	10,036,420	15,074,890	13,626,373	694,926	753,195	117.1
1,799,692	7,704,543	11,672,689	10,420,182	563,263	688,805	77.4
1,778,780	6,669,170	10,970,458	10,234,191	×	191,132	93.9
1,768,460	6,166,114	9,822,760	9,202,405	494,891	×	89.5
1,690,542	6,808,722	10,847,806	10,335,546	417,798	×	110.4
2,120,230	7,641,606	12,002,119	11,485,405	454,153	62,561	110.6
1,604,168	7,825,903	12,356,558	11,884,599	368,651	101,715	102.9
138,488	549,611	839,668	827,091	10,265	2,312	
21,643	58,304	86,718	76,363	2,162	8,193	
×	×	×	×	-	-	
13,607	201,417	243,523	242,377	-	1,146	
5,353	7,678	20,429	18,629	1,800	-	
10,659	26,573	53,317	51,711	-	1,606	
X	X	X	X	X	-	
X	X	X	X	-	-	
205,181	612,076	1,329,202	1,302,070	10,199	16,933	
X	X	X	X	-	-	
10,192	40,280	53,088	37,296	15,672	-	
62,910	385,180	517,979	504,548	X	X	
44,043	99,358	248,461	246,244	2,217	-	
59,337	138,450	215,543	212,670	1,238	162	
320,529	1,652,429	2,989,661	2,979,308	10,291	62	
31,027	44,902	102,172	96,335	3,239	2,598	
510,883	3,606,459	4,788,185	4,535,841	247,980	4,364	
15,234	17,500	51,466	1,400	28,266	9,200	
X	X	X	-	X	-	
123,552	284,943	659,743	624,207	6,149	29,387	
X	X	X	X	-	×	

(注) 平成13年以降は従業者4人以上の事業所の数値。

42 経営組織別・産業（中分類）別商店数

（商業統計調査）

年次	経営組織別商店数			産業（中分類）別商店数							
	総数	法人	個人	一般卸売業	各種商品小売業	衣服等身の回り品小売業	飲食料品小売業	飲食店	自動車・自転車小売業	家具・建具等小売業	その他の小売業
昭和57年	1,163	325	838	142	1	108	232	342	49	101	188
60年	696	270	426	122	5	83	204	...	74	74	161
61年	154	38	116	154
63年	710	291	419	127	4	80	214	...	73	73	165
平成元年	157	157
3年	741	340	401	141	3	83	210	...	69	69	182
4年	176	176
6年	663	334	329	128	3	68	178	...	59	59	178
9年	602	313	289	97	2	67	171	...	50	50	166
11年	663	145	3	69	164	...	61	61	184
14年	556	301	255	120	1	57	143	...	50	50	150
16年	549	107	1	53	143	...	49	49	161
19年	493	278	215	109	2	43	118	...	33	34	154
26年	374	86	1	29	89	...	29	10	130

資料：企画課

（注）昭和60・63年、平成3・6・9・11・14年は、飲食店を含まない。
昭和61年、平成元・4年は、飲食店のみ。
平成11年・16年は、簡易調査。

43 従業者・商品販売額等の状況

（商業統計調査）

年次	常時従業者数 （人）	年間商品販売額 （万円）	商品手持額 （万円）	その他の収入額 （万円）	売場面積 （㎡）
昭和57年	4,278	7,989,546	747,735	212,975	42,478
61年	525	291,369
63年	3,707	21,582,394	853,161	310,111	41,851
平成元年	612	342,954
3年	3,861	23,939,882	949,378	432,472	44,645
4年	715	409,691
6年	4,179	23,869,613	1,007,453	502,987	53,537
9年	3,550	19,668,066	980,362	528,484	56,421
11年	4,301	21,233,222	61,675
14年	3,556	17,166,085	929,776	398,131	55,519
16年	3,492	7,777,784	64,083
19年	3,329	10,094,507	562,115	205,339	61,696
26年	3,236	7,390,700	51,499

資料：企画課

（注）昭和60・63年、平成3・6・9・11・14年は、飲食店を含まない。
昭和61年、平成元・4年は、飲食店のみ。
平成11年・16年は、簡易調査。

44 1店あたり従業者数及び年間商品販売額（飲食店を除く）

（商業統計調査）

年次	1店あたり従業者数(人)	1店あたり年間商品販売額(万円)	従業者1人当たり年間商品販売額(万円)
昭和57年	4.5	9,365	2,076
58年	5.2	12,877	2,455
59年	5.2	30,398	5,822
平成3年	5.2	32,308	6,200
6年	6.3	36,002	5,712
9年	5.9	32,671	5,540
11年	6.5	32,025	4,936
14年	6.4	30,874	4,827
16年	6.4	14,167	2,227
19年	6.8	20,476	3,711
26年	8.7	19,761	2,284

資料：企画課

45 従業者規模別商店数及び年間商品販売額（飲食店を除く）

（商業統計調査）

（平成19年6月1日現在）

従業者規模別	商店数(店)	構成比(%)	年間商品販売額(万円)	構成比(%)	1商店あたり年間商品販売額(万円)
総数	493	100	10,094,507	100	20,476
1～2人	203	41.2	369,001	3.7	1,818
3～4人	121	24.5	811,124	8.0	6,704
5～9人	89	18.1	3,499,845	34.7	39,324
10～19人	50	10.1	2,181,265	21.6	43,625
20～29人	13	2.6	(×)314,298	3.1	24,177
30人以上	17	3.4	(×)838,928	8.3	49,349

資料：企画課

46 従業者規模別卸・小売店数

（商業統計調査）

（平成19年6月1日現在）

従業者規模別	卸売業(店)	小売業(店)
総数	109	384
1～2人	33	170
3～4人	24	97
5～9人	26	63
10～19人	17	33
20～29人	3	10
30人以上	6	11

資料：企画課

47 産業分類商品別取扱商店数及び年間商品販売額

(商業統計調査)

産業分類商品別		平成16年		平成19年	
		取扱商店数 (店)	商品販売額 (万円)	取扱商店数 (店)	商品販売額 (万円)
合計（実商店数）		549	7,777,784	493	10,094,507
卸売販売額		107	3,906,435	109	6,225,604
小売販売額		442	3,871,349	384	3,868,903
飲食部門（飲食業以外）		-	-	-	-
分類番号	卸売（中分類）				
49	各種商品卸売業	-	-	-	-
50	繊維・衣服等卸売業	4	20,193	2	×
51	飲食料品卸売業	32	819,925	29	925,727
52	建築材料、鉱物・金属材料等卸売業	31	1,111,884	29	2,576,575
53	機械器具卸売業	21	877,741	18	929,690
54	その他の卸売業	19	1,076,692	31	×
	小売（中分類）				
55	各種商品小売業	1	×	2	×
56	織物・衣服・身の回り品小売業	53	250,913	43	191,923
57	飲食料品小売業	143	1,458,265	118	1,432,641
58	自動車・自転車小売業	35	×	33	592,650
59	家具・じゅう器・機械器具小売業	49	155,943	34	120,126
60	その他の小売業	161	1,299,777	154	×

資料：企 画 課

(平成26年7月1日現在)

産業分類商品別		平成26年	
		取扱商店数 (店)	商品販売額 (万円)
合計（実商店数）		374	7,390,700
卸売販売額		86	3,217,800
小売販売額		288	4,172,900
飲食部門（飲食業以外）			
分類番号	卸売（中分類）		
50	各種商品卸売業	-	-
51	繊維・衣服等卸売業	3	9,400
52	飲食料品卸売業	30	619,500
53	建築材料、鉱物・金属材料等卸売業	18	836,200
54	機械器具卸売業	15	229,200
55	その他の卸売業	20	1,523,500
	小売（中分類）		
56	各種商品小売業	1	×
57	織物・衣服・身の回り品小売業	29	166,400
58	飲食料品小売業	89	1,523,400
59	機械器具小売業	45	1,019,600
60	その他の小売業	115	×
61	無店舗小売業	9	25,100

(注) 取扱商店数は、商品別の延数。平成26年から分類が改訂された。

48 小売業の売場面積規模別の商店数、従業者数、年間商品販売額

(商業統計調査)

(各年6月1日現在)

売 場 面 積	商 店 数 (店)		従 業 者 数 (人)		年 間 商 品 販 売 額 (万 円)	
	平成14年	平成19年	平成14年	平成19年	平成14年	平成19年
合 計	436	384	2,540	2,407	4,076,736	3,868,903
10㎡未満	14	20	48	70	47,701	102,242
10㎡～20㎡未満	40	37	71	95	51,370	48,036
20㎡～30㎡未満	46	33	122	78	105,327	63,035
30㎡～50㎡未満	62	55	156	150	162,004	210,001
50㎡～100㎡未満	106	86	385	302	481,391	395,785
100㎡～200㎡未満	51	55	333	339	516,133	467,113
200㎡～500㎡未満	29	24	170	152	232,270	240,277
500㎡～1,000㎡未満	7	9	82	59	292,676	168,411
1,000㎡～1,500㎡未満	5	5	118	137	263,216	264,647
1,500㎡以上	8	10	274	515	707,309	974,116
売場面積なし	68	50	781	510	1,217,339	935,240

資料：企 画 課

49 事業所数及び従業者数

○産業大分類別

(事業所・企業統計調査)

(各年10月1日現在)

	平成 8 年				平成 13 年				平成 18 年			
	事業所数	従業者数(人)	事業所数	従業者数(人)	事業所数	従業者数(人)	事業所数	従業者数(人)				
	構成比(%)	構成比(%)	構成比(%)	構成比(%)	構成比(%)	構成比(%)	構成比(%)	構成比(%)				
総 数	2,779	100	22,590	100	2,556	100	20,793	100	2,308	100	19,048	100
A～C 農林漁業	10	0.4	130	0.6	10	0.4	78	0.4	11	0.5	87	0.5
D 鉱業	2	0.1	17	0.1	-	-	-	-	-	-	-	-
E 建設業	427	15.4	2,451	10.8	388	15.2	1,979	9.5	322	14.0	1,527	8.0
F 製造業	343	12.3	5,701	25.2	287	11.2	5,229	25.2	267	11.6	4,773	25.1
G 電気・ガス・熱供給・水道業	8	0.3	283	1.3	9	0.3	232	1.1	7	0.3	164	0.9
H 通信業	84	3.0	1,227	5.4	79	3.1	1,000	4.8	16	0.7	74	0.4
I 運輸業									44	1.9	831	4.4
J 卸売・小売	1,078	38.8	6,155	27.2	958	37.5	5,517	26.5	531	23.0	3,699	19.4
K 金融・保険業	54	1.9	597	2.6	50	2.0	462	2.2	37	1.6	358	1.9
L 不動産業	99	3.6	215	1.0	98	3.8	203	1.0	98	4.2	176	0.9
M 飲食店業									360	15.6	1,428	7.5
N 医療・福祉業	-	-	-	-	-	-	-	-	108	4.7	2,187	11.5
O 教育学習支援業	-	-	-	-	-	-	-	-	66	2.9	888	4.7
P 複合サービス事業									23	1.0	294	1.5
Q サービス業	662	23.8	5,424	24.0	665	26.0	5,698	27.4	406	17.6	2,173	11.4
R 公務	12	0.4	390	1.7	12	0.5	395	1.9	12	0.5	389	2.0

(経済センサス)

(7月1日現在)

(2月1日現在)

(7月1日現在)

(6月1日現在)

	平成 21 年 (基礎調査)				平成 24 年 (活動調査)				平成 26 年 (基礎調査)				平成 28 年 (活動調査)			
	事業所数	従業者数(人)	事業所数	従業者数(人)	事業所数	従業者数(人)	事業所数	従業者数(人)	事業所数	従業者数(人)	事業所数	従業者数(人)	事業所数	従業者数(人)		
	構成比(%)	構成比(%)	構成比(%)	構成比(%)	構成比(%)	構成比(%)	構成比(%)	構成比(%)	構成比(%)	構成比(%)	構成比(%)	構成比(%)	構成比(%)			
総 数	2,314	100	20,853	100	2,084	100	17,563	100	2,140	100	19,565	100	2,022	100	17,919	100
A～B 農林漁業	17	0.7	158	0.8	16	0.8	121	0.7	18	0.8	193	1.0	22	1.1	274	1.5
C 鉱業、採石業、砂利採取業	2	0.1	7	0.0	2	0.1	7	0.0	2	0.1	7	0.0	2	0.1	8	0.0
D 建設業	299	12.9	1,380	6.6	269	12.9	1,249	7.1	254	11.9	1,201	6.1	254	12.6	1,165	6.5
E 製造業	248	10.7	4,737	22.7	227	10.9	4,338	24.7	229	10.7	3,901	19.9	224	11.1	4,042	22.6
F 電気・ガス・熱供給・水道業	9	0.4	265	1.3	5	0.2	153	0.9	9	0.4	197	1.0	4	0.2	211	1.2
G 情報通信業	19	0.8	100	0.5	21	1.0	126	0.7	18	0.8	109	0.6	14	0.7	98	0.5
H 運輸業、郵便業	42	1.8	987	4.7	42	2.0	916	5.2	47	2.2	862	4.4	43	2.1	775	4.3
I 卸売業、小売業	518	22.4	3,948	18.9	467	22.4	3,587	20.4	457	21.4	3,790	19.4	455	22.5	3,883	21.7
J 金融業、保険業	38	1.6	382	1.8	35	1.7	357	2.0	31	1.4	336	1.7	29	1.4	351	2.0
K 不動産業、物品賃貸業	125	5.4	287	1.4	108	5.2	226	1.3	113	5.3	234	1.2	106	5.2	214	1.2
L 学術研究、専門・技術サービス業	93	4.0	340	1.6	86	4.1	319	1.8	86	4.0	327	1.7	82	4.1	295	1.6
M 宿泊業、飲食サービス業	346	15.0	1,775	8.5	317	15.2	1,662	9.5	318	14.9	1,766	9.0	294	14.5	1,637	9.1
N 生活関連サービス業、娯楽業	176	7.6	1,008	4.8	168	8.1	776	4.4	174	8.1	777	4.0	168	8.3	742	4.1
O 教育、学習支援業	65	2.8	965	4.6	42	2.0	275	1.6	70	3.3	982	5.0	47	2.3	286	1.6
P 医療、福祉	125	5.4	2,398	11.5	112	5.4	2,189	12.5	143	6.7	2,577	13.2	128	6.3	2,529	14.1
Q 複合サービス事業	20	0.9	150	0.7	18	0.9	144	0.8	19	0.9	219	1.1	17	0.8	201	1.1
R サービス業 (他に分類されないもの)	159	6.9	1,162	5.6	149	7.1	1,118	6.4	139	6.5	1,163	5.9	133	6.6	1,208	6.7
S 公務 (他に分類されるものを除く)	13	0.6	804	3.9	13	0.6	924	4.7

資料：企 画 課

○事業所規模別（民営事業所）

（事業所・企業統計調査）

（各年10月1日現在）

区 分	平 成 8 年			平 成 13 年			平 成 18 年		
	事業所数	構成比(%)	従業者数(人)	事業所数	構成比(%)	従業者数(人)	事業所数	構成比(%)	従業者数(人)
総 数	2,699	100	20,842	2,465	100	19,051	2,238	100	17,564
1～4人	1,771	65.6	3,776	1,619	65.7	3,424	1,478	66.1	3,061
5～9人	494	18.3	3,250	453	18.4	2,959	406	18.1	2,626
10～19人	249	9.3	3,350	229	9.3	3,114	189	8.4	2,525
20～29人	76	2.8	1,778	63	2.6	1,479	63	2.8	1,461
30～49人	52	1.9	1,978	50	2.0	1,894	53	2.4	1,980
50～99人	35	1.3	2,333	35	1.4	2,445	33	1.5	2,342
100人以上	22	0.8	4,377	15	0.6	3,736	16	0.7	3,569
派遣等のみ	-	-	-	1	0.0	-	-	0.0	-

（経済センサス）

（7月1日現在）

（2月1日現在）

（7月1日現在）

（6月1日現在）

区 分	平成21年（基礎調査）			平成24年（活動調査）			平成26年（基礎調査）			平成28年（活動調査）		
	事業所数	構成比(%)	従業者数(人)	事業所数	構成比(%)	従業者数(人)	事業所数	構成比(%)	従業者数(人)	事業所数	構成比(%)	従業者数(人)
総 数	2,249	100	18,908	2,084	100	17,563	2,073	100	17,543	2,022	100	17,919
1～4人	1,433	63.7	3,012	1,313	63.0	2,814	1,296	62.5	2,633	1,256	62.1	2,602
5～9人	408	28.5	2,650	364	17.5	2,373	376	18.1	2,489	353	17.5	2,352
10～19人	217	53.2	2,904	215	10.3	2,892	211	10.2	2,863	213	10.5	2,816
20～29人	60	27.6	1,417	71	3.4	1,722	73	3.5	1,732	78	3.9	1,860
30人以上	116	193.3	8,925	101	4.8	7,762	108	5.2	7,826	104	5.1	8,289
派遣従業者のみ	15	12.9	-	20	1.0	-	9	0.4	-	18	0.9	-

資料：企 画 課

○従業上の地位別（全事業所）

（単位：人）

年 次	区 分	従業者 総数	個人 事業主	無給家族 従業者	常用雇用者		その他
					正社員	正社員以外	
平成21年	総 数	20,853	1,045	337	11,441	5,257	2,773
	男	11,784	778	56	7,822	1,557	1,571
	女	9,069	267	281	3,619	3,700	1,202
平成24年	総 数	17,563	974	349	9,259	4,842	2,139
	男	10,231	715	66	6,506	1,575	1,369
	女	7,278	259	283	2,751	3,215	770
平成26年	総 数	19,565	950	292	10,323	5,994	2,006
	男	10,709	688	68	6,797	1,852	1,304
	女	8,856	262	224	3,526	4,142	702
平成28年	総 数	17,919	908	272	9,465	5,552	1,722
	男	10,208	661	69	6,322	1,956	1,200
	女	7,675	246	203	3,118	3,586	522

資料：企 画 課

（注）平成21、26年は7月1日現在 平成24年は2月1日現在
平成28年は6月1日現在 総数は男女別の不詳を含む

50 都市公園及び都市緑地の状況

(平成30年3月31日現在)

種 類	名 称	計画面積 (ha)	開設面積 (ha)	開設年月日
近隣公園	押出公園	1.10	1.10	S53.4.1
地区公園	南城公園	13.60	13.23	S59.7.7
総合公園	小諸公園	18.80	18.70	S32.1.1
	乙女湖公園	15.20	14.28	S59.7.7
	飯綱山公園	26.50	23.35	H12.3.31
街区公園	中松井公園	0.30	0.30	S51.4.1
	平原公園	0.12	0.12	S52.4.1
	平和公園	0.18	0.18	S53.4.1
	加増公園	0.05	0.05	S54.4.1
	唐松公園	0.26	0.00	未開設
	四ツ谷公園	0.09	0.09	S60.3.25
都市緑地	大手門公園	1.60	1.21	H8.3.31
広 場	あいおい公園	0.19	0.19	H28.3.31
合 計	13箇所	77.99	72.80	

資料：都市計画課

51 道路の状況

(平成31年4月1日現在)

	実延長 (km)	舗装延長 (km)	舗装率 (%)
国 道	18.22	18.22	100
県 道	69.03	65.70	95.2
市 道	950.73	700.45	73.67

資料：長野国道事務所上田出張所、佐久建設事務所、建設課

52 応急補修の処理状況

年 度	総 数 (件数)	側溝排水路 甲蓋関係	道 路 関 係	そ の 他
平成17年度	1,131	134	834	163
18年度	1,006	195	738	73
19年度	1,073	158	837	78
20年度	1,007	206	669	132
21年度	1,253	289	738	226
22年度	2,069	448	1,314	307
23年度	2,010	462	1,295	253
24年度	2,186	444	1,379	363
25年度	3,173	448	2,170	555
26年度	3,339	210	3,018	111
27年度	3,750	212	3,200	338
28年度	3,350	372	2,522	456
29年度	4,791	802	3,355	634
30年度	5,336	1,107	3,457	772

資料：建設課

53 公営住宅の状況

(各年度末現在)

年 度	総 数(戸)	市営住宅	
		戸 数	戸 数
平成17年度	1,323	843	480
18年度	1,321	841	480
19年度	1,320	840	480
20年度	1,318	838	480
21年度	1,318	838	480
22年度	1,275	795	480
23年度	1,275	795	480
24年度	1,268	788	480
25年度	1,263	783	480
26年度	1,261	781	480
27年度	1,259	779	480
28年度	1,256	776	480
29年度	1,252	772	480
30年度	1,252	772	480

資料：建設課

54 建築確認申請受付状況

(各年度末現在)

年 度	総 数(件)	新 築			
		新 築	増 築	改 築	その他
平成17年度	376	258	91	1	26
18年度	374	298	70	0	6
19年度	309	239	57	1	12
20年度	254	154	61	5	34
21年度	194	140	28	1	25
22年度	213	143	33	3	34
23年度	216	178	30	0	8
24年度	219	157	31	2	29
25年度	217	149	34	2	32
26年度	182	127	32	0	23
27年度	175	125	30	2	18
28年度	185	120	37	1	27
29年度	153	110	27	0	16
30年度	85	51	11	0	23

資料：都市計画課

55 住宅の種類別世帯数（一般世帯）

(国勢調査)

(各年10月1日現在)

年 次	総 数(戸)	種類別世帯数					
		持 家	公営借家	民営借家	給与住宅	間借り	その他
昭和50年	10,762	7,992	1,063	1,322	320	52	13
55年	11,864	8,937	1,240	1,192	384	79	32
60年	12,849	9,545	1,224	1,371	386	71	252
平成2年	13,769	9,996	1,251	1,665	482	67	308
7年	15,067	10,617	1,319	2,299	487	90	255
12年	16,062	11,148	1,272	2,455	626	161	400
17年	15,799	11,597	1,250	2,244	377	88	263
22年	16,291	11,913	1,053	2,691	339	127	168
27年	16,622	12,055	928	3,094	238	131	176

資料：企画課

56 小諸市の文化財

(平成31年1月1日現在)

	指定種別	指定年月日	名称・所在地	所有者又は管理者	員数
国	天然記念物	大正10. 3. 3	テングノムギメシ産地（御幸町一丁目）	国	1
	史跡	昭和 8. 2. 28	寺ノ浦石器時代住居跡（滋野甲3041・3049）	個人	1
	重要文化財	昭和24. 5. 30	釈尊寺観音堂宮殿〈附、棟札〉（大久保2249）	布引山釈尊寺	1棟
	特別天然記念物	昭和30. 2. 15	ニホンカモシカ（地域を定めず）		
	重要文化財	昭和48. 6. 2	旧小諸本陣（市町一丁目2-29）	小諸市	2棟
	〃	平成 5. 12. 9	小諸城大手門（大手一丁目150）	〃	1棟
	〃	〃	小諸城三之門（丁字三之門内311）	懐古神社	1棟
	登録有形文化財	平成18. 10. 18	はりこし亭（乙1208-7他）	（株）中棚温泉	1棟
	〃	〃	小諸北国街道ほんまち町屋館（本町二丁目2-9）	小諸市	1棟
	〃	平成19. 10. 2	萬屋骨董店店舗兼主屋（旧小諸銀行） （本町三丁目2-21）	個人	1棟
登録有形文化財	平成22. 4. 28	大塚魚店旧店舗兼主屋（本町二丁目3-14）	個人	1棟	
〃	平成26. 12. 19	塩川家住宅主屋（森山700）	〃	1棟	
県	県宝	昭和34. 11. 9	白山社社殿（大久保2249）	布引山釈尊寺	1棟
	史跡	昭和40. 2. 25	御影陣屋跡（御影新田894）	小諸市	
	天然記念物	昭和49. 7. 10	アサモンキチョウ、ヤマシロチョウ、ヘビカガ（浅間山系一帯）		
	県宝	昭和62. 8. 17	銅造阿弥陀如来及両脇侍立像（甲3760）	大雄寺	3躰
無形民俗文化財	平成 7. 2. 16	御影新田の道祖神祭り（御影新田）	御影道祖神祭世話人会		
市	重要有形文化財	昭和45. 3. 31	玄江院経蔵内宮殿（耳取1922）	玄江院	1棟
	〃	〃	郷土敷石遺構（甲4159-1）	個人	1基
	重要無形民俗文化財	〃	二十五菩薩来迎会（平原）	二十五菩薩来迎保存会	
	史跡	〃	耳取大塚古墳（耳取）	弥美登里神社	1基
	重要無形民俗文化財	昭和46. 3. 31	夜明かし念仏（加増）	荒堀区	
	史跡	〃	東山道清水駅跡（諸）	清水駅跡保存会	
	〃	昭和47. 3. 31	唐松一里塚（御幸町一丁目・二丁目）	小諸市	2基
	天然記念物	昭和47. 10. 4	コモロスミレ	海応院	
	重要無形民俗文化財	昭和48. 8. 23	ささら踊り（本町）	本町・六供・田町	
	重要有形文化財	昭和48. 12. 11	小諸城建物絵図（相生町三丁目3-3）	小諸市教育委員会	
	史跡	昭和49. 8. 8	市村藤塚古墳（市）	個人	1基
	〃	〃	与良古墳（与良東野岸）	〃	1基
	〃	〃	松井古墳（甲4249）	〃	1基
	〃	〃	観音平古墳（滋野甲1625）	〃	1基
	〃	昭和49. 9. 9	久保田第二号墳（平原1124）	〃	1基
	〃	〃	加増第六号墳（加増三丁目）	〃	1基
	〃	〃	三ツ子塚第一号墳（平原1690）	〃	1基
	〃	〃	唐松第一号墳（加増三丁目）	加増区	1基
	〃	〃	唐松第二号墳（加増三丁目）	〃	1基
	〃	昭和50. 4. 9	加増第一号墳（加増80-1）	個人	1基
	〃	〃	一ツ谷大塚古墳（御影新田1936）	小諸市	1基
	〃	昭和50. 6. 5	唐松第三号墳（乙女）	個人	1基
	〃	〃	唐松第四号墳（乙女）	〃	1基
	重要有形文化財	昭和52. 1. 10	駒形社社殿（甲2326）	〃	1棟
	史跡	昭和52. 5. 10	塔の峯五輪塔群（滝原1515-1）	滝原区・長倉神社	
	重要有形文化財	昭和56. 5. 6	薬師寺十一面観音立像（滝原243）	成就寺	1躰
	天然記念物	昭和58. 9. 10	マダラヤンマ（市村天池）		
重要無形民俗文化財	平成 6. 10. 5	小室節（小諸市）	小室節保存会		
〃	〃	小諸馬子唄（小諸市）	小諸馬子唄普及会		
〃	平成 8. 3. 15	小諸八幡宮八朔相撲（八幡町一丁目7-1）	小諸八幡宮		
重要有形文化財	平成22. 1. 15	小諸城銭蔵（与良町二丁目3-3）	小諸市	1棟	
重要無形民俗文化財	平成27. 6. 2	健速神社祇園祭（本町・六供・田町）	本町・六供・田町		

資料：教育委員会

57 小学校の概況

(学校基本調査)

(各年5月1日現在)

年度	学校数	学級数			児童数(人)			教員数(人)			職員数(人)
		計	普通	特別支援	計	男	女	計	男	女	
平成18年度	6	104	93	11	2,655	1,369	1,286	148	67	81	34
19年度	6	102	91	11	2,577	1,334	1,243	143	62	81	64
20年度	6	100	88	12	2,538	1,301	1,237	139	58	81	59
21年度	6	98	86	12	2,502	1,277	1,225	138	59	79	63
22年度	6	96	83	13	2,399	1,229	1,170	137	57	80	69
23年度	6	93	80	13	2,346	1,196	1,150	135	59	76	68
24年度	6	95	82	13	2,351	1,183	1,168	136	58	78	77
25年度	6	93	80	13	2,315	1,177	1,138	139	55	84	75
26年度	6	90	78	12	2,294	1,175	1,119	136	52	84	76
27年度	6	89	78	11	2,210	1,123	1,087	136	53	83	74
28年度	6	89	79	10	2,238	1,119	1,119	135	53	82	78
29年度	6	92	79	13	2,224	1,122	1,102	138	55	83	79
30年度	6	89	76	13	2,145	1,102	1,043	135	52	83	79
令和元年度	6	89	76	13	2,106	1,058	1,048	129	52	77	81

資料：企画課

58 中学校の概況

(学校基本調査)

(各年5月1日現在)

年度	学校数	学級数			生徒数(人)			教員数(人)			職員数(人)
		計	普通	特別支援	計	男	女	計	男	女	
平成18年度	2	40	35	5	1,320	678	642	81	52	29	18
19年度	2	41	35	6	1,334	702	632	83	55	28	20
20年度	2	41	35	6	1,307	699	608	80	55	25	25
21年度	2	42	36	6	1,336	707	629	81	51	30	26
22年度	2	40	35	5	1,299	697	602	80	49	31	30
23年度	2	40	36	4	1,280	654	626	83	53	30	32
24年度	2	40	35	5	1,219	608	611	84	54	30	32
25年度	2	42	36	6	1,186	579	607	79	53	26	33
26年度	2	40	35	5	1,138	576	562	72	46	26	35
27年度	2	41	36	5	1,183	610	573	76	48	28	35
28年度	2	41	34	7	1,136	600	536	77	47	30	32
29年度	2	39	32	7	1,100	560	540	71	46	25	31
30年度	2	37	31	6	1,053	509	544	67	43	24	33
令和元年度	2	39	32	7	1,080	528	552	72	44	28	36

資料：企画課

59 幼稚園の概況

(学校基本調査)

(各年5月1日現在)

年度	園数	学級数	幼児数(人)						教員数(人)	職員数(人)
			総数		3歳	4歳	5歳			
			計	男				女		
平成18年度	5	34	736	404	332	263	238	235	54	12
19年度	5	34	721	383	338	230	257	234	55	11
20年度	5	34	709	374	335	242	212	255	58	11
21年度	5	32	696	341	355	246	245	205	57	11
22年度	5	34	770	387	383	271	252	247	59	14
23年度	5	35	768	391	377	241	281	246	59	11
24年度	5	34	781	405	376	262	240	279	60	10
25年度	5	34	733	376	357	241	256	236	58	11
26年度	5	34	735	370	365	244	238	253	59	13
27年度	5	34	708	357	351	220	245	243	53	10
28年度	4	30	622	295	327	199	204	219	46	6
29年度	4	30	601	288	313	198	197	206	42	7
30年度	4	30	581	292	289	191	193	197	43	8
令和元年度	4	26	543	285	258	160	184	199	44	5

資料：企画課

60 幼保連携型認定こども園の概況

(学校基本調査)

(各年5月1日現在)

年度	園数	学級数	在園者数(人)						教員・保育職員数(人)	その他職員数(人)			
			総数		0歳	1歳	2歳	3歳			4歳	5歳	
			計	男									女
平成28年度	1	3	70	34	36	-	1	-	19	23	27	9	7
29年度	1	4	68	33	35	-	-	2	21	21	24	10	6
30年度	1	4	61	32	29	-	-	-	19	21	21	9	6
令和元年度	1	3	68	34	34	-	1	4	21	20	22	10	5

資料：企画課

61 中学校卒業者の概況

(学校基本調査)

(各年5月1日現在 単位：人)

年度	卒業生総数		高校等進学者		就職者		専修学校等入学者	その他	高校等進学率(%)	
	計	男	女	男	女	男				女
平成18年度	462	235	227	227	223	5	2	-	5	97.4
19年度	443	217	226	205	221	4	2	-	11	96.2
20年度	471	240	231	231	228	4	-	-	12	97.5
21年度	412	225	187	217	182	5	2	2	11	96.8
22年度	457	236	221	231	218	3	-	-	5	98.2
23年度	440	233	207	231	205	1	-	-	3	99.1
24年度	433	233	200	223	196	7	1	1	5	96.7
25年度	420	228	192	225	189	2	-	-	4	98.6
26年度	430	195	235	191	230	2	1	-	6	97.9
27年度	373	188	185	184	184	-	-	1	4	98.7
28年度	387	197	190	195	188	1	-	1	2	99.0
29年度	383	196	187	185	185	3	-	1	9	96.6
30年度	414	220	194	213	190	-	-	-	11	97.3
令和元年度	336	184	152	179	150	-	1	2	4	97.9

資料：企画課

(注) 高校等進学者及び専修学校等入学者には就職進学・入学者を含む。

62 高等学校卒業者の概況

(学校基本調査)

(各年5月1日現在 単位：人)

年度	卒業生総数		大学等進学者		就職者		専修学校等入学者	一時的な仕事についた者	その他	大学等進学率(%)	
	計	男	女	男	女	男					女
平成18年度	415	172	243	70	90	21	40	164	3	21	38.6
19年度	424	152	272	71	113	28	45	137	15	15	43.4
20年度	390	137	253	63	103	17	38	152	13	3	42.6
21年度	429	156	273	67	115	32	29	159	16	11	42.4
22年度	432	162	270	70	117	29	40	152	18	6	43.3
23年度	442	198	244	74	102	28	47	154	12	25	39.8
24年度	394	162	232	56	108	43	33	140	2	12	41.6
25年度	431	187	244	71	103	31	37	171	5	13	40.4
26年度	415	162	253	48	118	42	42	131	21	13	40.0
27年度	417	193	224	70	77	33	40	179	4	14	35.3
28年度	413	188	225	79	88	44	46	138	6	12	40.4
29年度	442	182	260	67	111	34	49	161	5	15	40.3
30年度	391	170	221	76	100	38	49	111	-	17	45.0
令和元年度	352	158	194	75	75	32	40	106	-	22	42.6

資料：企画課

(注) 大学等進学者及び専修学校等入学者には就職進学・入学者を含む。

63 高等学校の就職者の地域別状況

(学校基本調査)

(各年5月1日現在 単位：人)

年度	就職者数	地域別内訳		
		市内	県内	県外
平成18年度	61	16	35	10
19年度	73	21	47	5
20年度	55	17	34	4
21年度	61	21	37	3
22年度	69	48	18	3
23年度	75	17	49	9
24年度	76	17	51	8
25年度	68	17	45	6
26年度	84	17	57	10
27年度	73	15	57	1
28年度	90	26	62	2
29年度	83	23	57	3
30年度	87	22	58	7
令和元年度	72	12	57	3

資料：企画課

64 図書館の蔵書数

(平成31年4月1日現在)

分類	蔵書数 (冊)	構成比 (%)	児童書		一般書	
			蔵書数(冊)	構成比(%)	蔵書数(冊)	構成比(%)
総数	160,207	100	38,185	100	122,022	100
総記(図書館を知る、書評、百科事典、全集など)	5,307	3.3	356	0.9	4,951	4.1
哲学(哲学、心理学、倫理学、宗教)	6,386	4.0	363	1.0	6,023	4.9
歴史(歴史、伝記、地理)	13,152	8.2	1,518	4.0	11,634	9.5
社会科学(政治、法律、経済、社会問題、教育など)	16,149	10.1	1,727	4.5	14,422	11.8
自然科学(数学、物理、化学、天文、地学など)	11,350	7.1	2,516	6.6	8,834	7.2
技術(工学、工業、料理、手芸など)	8,316	5.2	973	2.5	7,343	6.0
産業(農林水産業、園芸、商業、運輸、交通)	4,099	2.6	652	1.7	3,447	2.8
芸術(美術、音楽、演劇、スポーツ、芸能、娯楽)	12,193	7.6	1,969	5.2	10,224	8.4
言語(日本語、外国語)	2,229	1.4	493	1.3	1,736	1.4
文学(詩歌、小説、随筆(エッセイ)、記録(ルポルタージュ))	65,091	40.6	27,466	71.9	37,625	30.8
郷土資料(小諸・長野県関連本)	15,935	9.9	152	0.4	15,783	12.9

資料：小諸図書館

65 図書館の利用状況

年度	総数		児童		学生		一般	
	冊数(冊)	利用者(人)	冊数(冊)	利用者(人)	冊数(冊)	利用者(人)	冊数(冊)	利用者(人)
平成15年度	88,359	41,801	35,444	17,582	1,040	3,363	51,875	20,856
16年度	99,765	30,839	37,162	10,064	1,467	634	61,136	20,141
17年度	109,453	31,251	39,466	8,613	1,499	1,605	68,488	21,033
18年度	120,200	31,707	40,470	9,159	1,434	585	78,296	21,792
19年度	122,323	31,085	37,730	7,940	1,086	404	83,507	22,741
20年度	130,691	33,708	37,239	7,908	1,344	489	89,361	25,022
21年度	130,508	33,642	34,694	7,244	1,772	638	94,042	25,760
22年度	132,679	30,843	28,577	5,209	5,958	1,490	98,144	24,144
23年度	139,374	31,546	26,457	4,168	5,397	1,383	107,520	25,995
24年度	110,168	25,527	21,160	3,471	4,199	1,001	84,809	20,349
25年度	149,333	34,041	25,388	4,120	5,659	1,398	118,286	27,672
26年度	151,212	35,077	22,950	3,678	5,169	1,173	116,326	29,165
27年度	149,976	37,456	25,951	4,882	5,914	1,714	111,868	29,445
28年度	266,667	69,075	45,513	8,758	9,341	2,915	202,320	54,933
29年度	254,723	65,150	40,489	7,678	8,439	2,400	205,795	55,072
30年度	255,343	65,320	39,214	7,304	7,314	2,130	208,815	55,886

資料：小諸図書館

(注)平成18年度から総数に団体貸出を含む。
平成22年度から児童数を小学生までに変更。(平成22年度以前は中学生まで)
平成24年10月15日から平成24年12月8日まで臨時図書館への移転準備のため休館。
平成27年8月17日から平成27年11月27日まで新図書館への移転準備のため休館。

66 公民館事業の状況

(単位：人)

年 度	女性 学級	成人 学級	高齢者 教室	家庭教 育学級	市民 大学	地域づく り学級	同和教育 講座	同和教育 学級	市民ハイ キング	その他
平成17年度	921	2,552	1,415	869	1,287	979	854	18	78	8,533
18年度	761	3,252	1,444	385	770	-	855	34	80	9,281
19年度	927	2,494	1,665	525	922	-	799	37	86	12,096
20年度	927	3,176	1,542	450	856	-	743	37	130	10,819
21年度	1,188	3,256	1,467	450	1,007	-	726	33	173	11,493
22年度	1,188	3,018	1,276	450	1,127	-	655	34	125	10,635
23年度	937	2,682	1,200	327	879	-	848	32	136	12,150
24年度	884	2,336	1,331	-	733	-	891	33	45	6,487
25年度	930	2,005	1,184	-	623	-	1033	34	124	6,353
26年度	854	2,247	1,193	-	678	-	1073	37	81	4,795
27年度	962	2,165	1,014	-	991	-	996	35	48	3,054
28年度	1,084	1,462	1,286	-	730	-	917	29	60	4,099
29年度	1,146	1,513	1,248	-	544	-	982	36	30	2,325
30年度	1,066	1,219	1,184	-	420	-	971	34	22	2,682

資料：公 民 館

67 文化会館の利用状況

年 度	利用日数 (日)	利用人員 (人)	利 用 件 数					
			計	音 楽	舞 踊	大 会	講 演	その他
平成17年度	133	43,775	242	158	10	15	4	55
18年度	151	42,598	264	158	21	8	20	57
19年度	129	42,086	273	175	15	16	6	61
20年度	109	34,260	234	182	7	7	17	21
21年度	149	47,400	296	160	24	12	6	94
22年度	172	48,107	284	189	13	9	11	62
23年度	178	47,357	288	153	8	21	6	100
24年度	210	50,100	362	236	17	29	14	66
25年度	126	48,621	361	217	5	12	6	121
26年度	119	41,240	214	117	15	33	5	44
27年度	116	46,710	205	123	8	14	7	53
28年度	115	41,444	195	129	12	12	5	37
29年度	112	33,698	198	130	7	19	3	39
30年度	120	38,938	204	138	13	11	3	39

資料：公 民 館

68 公民館・働く婦人の家・乙女湖体育館の利用状況

(単位：人)

年 度	公民館	働く婦 人の家	乙女湖 体育館
平成17年度	36,607	20,424	14,394
18年度	43,126	23,264	15,225
19年度	45,358	24,623	16,720
20年度	35,882	23,933	13,591
21年度	35,670	21,853	12,853
22年度	34,124	21,336	13,694
23年度	35,820	20,421	14,282
24年度	32,779	21,474	13,454
25年度	29,424	18,716	16,511
26年度	34,822	21,640	13,300
27年度	32,365	19,271	10,860
28年度	29,270	17,848	9,353
29年度	25,304	16,876	7,581
30年度	26,532	16,981	9,965

資料：公 民 館

69 総合体育館・武道館・和田体育館・ゲートボール場の利用状況

(単位：人)

年 度	総合体育館	武道館	和田体育館	屋内ゲートボール場 すばーく小諸
平成17年度	33,848	17,401	13,701	9,586
18年度	41,108	17,804	11,859	10,859
19年度	44,171	17,457	9,291	11,290
20年度	46,398	21,022	9,388	9,620
21年度	41,972	22,572	9,881	12,121
22年度	41,013	18,890	8,317	13,184
23年度	42,577	16,957	8,018	14,491
24年度	41,625	15,781	8,694	16,454
25年度	34,384	16,861	8,830	17,555
26年度	47,368	19,245	8,052	16,892
27年度	43,714	19,345	8,149	16,783
28年度	47,748	20,423	5,507	13,832
29年度	48,466	26,475	5,728	11,979
30年度	52,444	20,923	5,810	11,550

資料：教育委員会

70 総合運動場・南城公園野球場・市営野球場の利用状況

(単位：人)

年 度	総合運動場	大栄小諸球場 (南城公園野球場)	市営野球場
平成17年度	13,107	13,527	6,940
18年度	12,123	19,810	4,433
19年度	4,356	23,296	6,919
20年度	14,990	24,566	11,807
21年度	14,174	21,464	11,195
22年度	16,820	21,139	14,472
23年度	16,239	23,910	15,506
24年度	20,022	27,577	13,561
25年度	21,392	35,255	15,115
26年度	19,227	26,315	15,760
27年度	12,194	24,555	11,279
28年度	9,660	28,780	12,937
29年度	9,051	17,435	11,769
30年度	11,224	20,156	8,061

資料：教育委員会

71 乙女湖公園運動場の利用状況

(単位：人)

年 度	テニスコート ゲートボール場
平成17年度	11,116
18年度	18,360
19年度	18,130
20年度	18,612
21年度	17,827
22年度	17,868
23年度	21,301
24年度	23,418
25年度	20,673
26年度	18,692
27年度	17,654
28年度	19,763
29年度	16,715
30年度	14,802

資料：教育委員会

72 藤村記念館の利用状況

(単位：人)

年 度	総 数			個 人		団 体	
	計	一 般	小中学生	一 般	小中学生	一 般	小中学生
平成20年度	85,820	82,647	3,173	59,864	1,839	22,783	1,334
21年度	74,080	71,271	2,809	52,847	1,484	18,424	1,325
22年度	65,565	62,874	2,691	46,394	1,502	16,480	1,189
23年度	60,825	58,599	2,226	42,939	1,454	15,660	772
24年度	60,289	57,719	2,570	43,052	1,821	14,667	749
25年度	51,005	48,985	2,020	37,862	1,121	11,123	899
26年度	49,483	47,598	1,885	35,366	894	12,232	991
27年度	43,321	41,999	1,322	33,875	788	8,124	534
28年度	42,798	41,490	1,308	32,829	823	8,661	485
29年度	39,703	38,280	1,423	25,221	649	13,059	774
30年度	34,624	33,570	1,054	17,954	490	15,616	564

資料：教育委員会

73 小山敬三美術館の利用状況

(単位：人)

年 度	総 数			個 人		団 体	
	計	一 般	小中学生	一 般	小中学生	一 般	小中学生
平成20年度	45,129	42,938	2,191	35,411	1,439	7,527	752
21年度	35,041	33,915	1,126	29,255	822	4,660	304
22年度	33,972	32,767	1,205	27,607	855	5,160	350
23年度	30,948	29,912	1,036	25,289	702	4,623	334
24年度	28,633	27,529	1,104	23,418	886	4,111	218
25年度	24,813	23,981	832	21,041	482	2,940	350
26年度	22,347	21,545	802	19,079	440	2,466	362
27年度	20,729	20,304	425	18,200	398	2,104	27
28年度	17,963	17,620	343	15,798	336	1,822	7
29年度	20,614	20,061	553	14,786	356	5,275	197
30年度	19,315	18,586	729	11,506	490	7,080	239

資料：教育委員会

74 郷土博物館の利用状況

(単位：人)

年 度	総 数			個 人		団 体	
	計	一 般	小中学生	一 般	小中学生	一 般	小中学生
平成17年度	55,294	52,202	3,092	38,232	1,634	13,970	1,458
18年度	50,680	47,992	2,688	37,003	1,597	10,989	1,091
19年度	50,306	47,038	3,268	38,095	1,843	8,943	1,425
20年度	45,256	42,711	2,545	34,863	1,761	7,848	784
21年度から休館、29年度に廃止							

資料：教育委員会

75 小諸義塾記念館の利用状況

(単位：人)

年 度	総 数			個 人		団 体	
	計	一 般	小中学生	一 般	小中学生	一 般	小中学生
平成20年度	3,406	2,927	479	863	42	2,064	437
21年度	3,521	2,973	548	952	107	2,021	441
22年度	3,646	3,196	450	853	115	2,343	335
23年度	13,501	12,968	533	12,036	296	932	237
24年度	13,471	13,082	389	11,869	376	1,213	13
25年度	13,121	12,579	542	11,450	274	1,129	268
26年度	12,726	12,095	631	10,840	190	1,255	441
27年度	11,410	10,932	478	9,962	250	970	228
28年度	12,011	11,356	655	10,534	279	822	376
29年度	13,105	12,519	586	9,185	208	3,334	378
30年度	11,023	10,478	545	6,111	219	4,367	326

資料：教育委員会

76 くらしかる浪漫館の利用状況

(単位：人)

年 度	総 数			個 人		団 体	
	計	一 般	小中学生	一 般	小中学生	一 般	小中学生
平成11年度	2,501	2,281	220	2,000	103	281	117
12年度	2,262	2,039	223	1,772	58	267	165
13年度	1,922	1,802	120	1,636	50	166	70
14年度	2,219	1,850	369	1,716	61	134	308
15年度	1,999	1,931	68	1,778	68	153	0
16年度	1,703	1,613	70	1,420	60	193	30
17年度から休館、29年度に廃止							

資料：教育委員会

77 小諸高原美術館の利用状況

(単位：人)

年 度	総 数			個 人		団 体	
	計	一 般	小中学生	一 般	小中学生	一 般	小中学生
平成16年度	17,467	14,255	3,212	12,680	316	1,575	2,896
17年度	12,660	11,359	1,301	9,989	247	1,370	1,054
18年度	12,576	11,315	1,261	10,454	219	861	1,042
19年度	15,538	14,919	619	13,722	230	1,197	389
20年度	12,212	11,684	528	11,252	505	432	23
21年度	9,332	9,004	328	8,311	127	693	201
22年度	10,731	10,405	326	9,849	146	556	180
23年度	9,982	9,645	337	8,911	337	734	0
24年度	9,843	9,539	304	9,234	134	305	170
25年度	12,843	11,488	1,355	10,895	1,020	593	335
26年度	9,517	9,012	505	8,585	346	427	159
27年度	10,842	10,101	741	9,730	492	371	249
28年度	13,252	12,451	801	11,940	799	511	2
29年度	13,867	13,333	534	12,517	499	816	35
30年度	14,326	13,622	704	13,097	704	525	0

資料：教育委員会

78 小諸高濱虚子記念館の利用状況

(単位：人)

年 度	総 数			個 人		団 体	
	計	一 般	小中学生	一 般	小中学生	一 般	小中学生
平成17年度	3,080	2,918	162	2,519	162	399	0
18年度	2,812	2,641	171	2,219	171	422	0
19年度	2,442	2,365	77	2,070	77	295	0
20年度	2,058	1,929	129	1,692	129	237	0
21年度	2,203	2,104	99	2,070	99	34	0
22年度	2,376	2,285	91	2,148	91	137	0
23年度	1,777	1,773	4	1,680	4	93	0
24年度	2,167	2,129	38	1,983	38	146	0
25年度	2,073	2,066	7	1,956	7	110	0
26年度	2,325	2,324	1	2,060	1	264	0
27年度	2,357	2,355	2	2,094	2	261	0
28年度	2,358	2,229	129	2,113	129	116	0
29年度	2,214	2,145	69	2,057	69	88	0
30年度	2,390	2,272	118	2,123	116	149	2

資料：教育委員会

79 観光地来訪者の状況

年次	総数 (延人員)	観光地					
		高峰高原	懐古園	菱野温泉	布引観音	浅間山	飯綱山公園
平成15年	1,911,000	570,000	723,400	78,700	337,200	26,000	175,700
16年	1,835,100	535,800	677,800	69,900	342,300	24,100	185,200
17年	1,770,000	459,200	685,600	70,000	341,800	17,200	196,200
18年	1,744,900	435,000	670,100	62,400	341,300	26,400	209,700
19年	1,741,000	439,000	675,400	57,200	337,800	44,600	187,000
20年	1,700,200	451,500	665,000	53,900	335,900	29,200	164,700
21年	1,816,000	550,700	647,500	51,000	369,700	20,100	177,000
22年	1,830,600	547,700	644,900	48,300	367,900	52,300	169,500
23年	1,769,800	539,500	579,800	50,800	361,500	60,000	178,200
24年	1,957,100	640,100	624,200	51,200	378,700	67,800	195,100
25年	1,884,100	609,800	588,000	56,200	368,300	74,900	186,900
26年	1,858,700	610,700	566,000	52,700	373,300	69,300	186,700
27年	1,804,700	552,300	566,900	55,000	386,100	42,600	201,800
28年	1,842,300	552,400	599,100	54,800	381,300	36,200	218,500
29年	1,708,500	507,300	578,400	52,700	357,700	28,900	183,500
30年	1,607,300	473,300	529,100	51,100	315,500	41,700	196,600
30年1月	68,300	15,400	3,300	3,400	38,300	600	7,300
2月	67,600	17,400	3,400	3,100	35,000	700	8,000
3月	84,400	14,300	15,700	4,100	37,400	600	12,300
4月	180,300	16,800	112,000	3,700	31,100	1,100	15,600
5月	179,100	30,600	99,900	3,900	24,800	4,000	15,900
6月	119,200	50,900	33,100	3,400	14,300	3,300	14,200
7月	145,600	77,900	26,500	4,200	10,000	7,200	19,800
8月	244,900	104,600	91,500	7,600	12,600	8,400	20,200
9月	143,300	52,100	35,100	4,100	25,900	5,100	21,000
10月	143,400	26,600	43,500	5,000	30,500	7,600	3,200
11月	148,100	30,900	60,200	4,700	28,800	2,400	21,100
12月	83,100	35,800	4,900	3,900	26,800	700	1,100

資料：商工観光課

80 自動車保有台数

(単位：台)

年 度	総 数	貨 物 車		乗合 普通 小型	乗 用 車		被けん 引 車	特種(殊)		小 型 二
		普通	小型		普通	小型		特殊 用途	大型 特殊	
平成12年度	24,517	1,354	2,621	150	5,580	13,355	13	598	114	732
13年度	24,671	1,318	2,542	142	5,923	13,255	13	624	113	741
14年度	24,555	1,290	2,450	138	6,133	13,058	10	612	131	733
15年度	24,152	1,217	2,324	137	6,315	12,672	9	597	144	737
16年度	24,229	1,228	2,221	147	6,570	12,543	28	592	159	741
17年度	24,035	1,211	2,146	153	6,656	12,360	9	584	170	746
18年度	23,632	1,216	2,072	151	6,717	11,943	9	583	181	760
19年度	23,059	1,203	1,991	161	6,646	11,491	12	597	187	771
20年度	22,591	1,115	1,866	159	6,660	11,259	17	778		737
21年度	22,350	1,092	1,780	164	6,654	11,099	16	787		758
22年度	22,160	1,065	1,715	154	6,752	10,927	17	786		744
23年度	22,060	1,031	1,642	147	6,882	10,794	17	809		738
24年度	21,903	1,027	1,606	164	6,964	10,557	17	821		747
25年度	21,864	1,026	1,552	159	7,132	10,379	17	834		765
26年度	21,650	1,042	1,532	147	7,197	10,106	18	823		785
27年度	21,517	1,040	1,506	153	7,323	9,859	20	842		774
28年度	21,598	1,037	1,506	146	7,532	9,702	21	866		788
29年度	21,493	1,059	1,480	145	7,679	9,419	22	892		797
30年度	21,397	1,064	1,446	148	7,838	9,175	22	894		810

年 度	総 数	軽 自 動 車					小 型 特殊車	原 付 自 転 車		
		計	四 輪		三 輪	二 輪		第 一 種	第 二 種	ミ 二 力 一
			乗 用	貨 物						
平成12年度	20,317	14,364	5,561	8,017	3	783	1,727	3,822	404	0
13年度	20,600	14,818	6,093	7,933	3	789	1,718	3,674	390	0
14年度	20,529	15,085	6,556	7,745	3	781	1,711	3,359	372	2
15年度	21,239	15,227	6,982	7,576	1	668	1,714	3,204	371	2
16年度	20,546	15,217	6,977	7,571	1	668	1,713	3,203	371	2
17年度	20,848	15,721	7,473	7,587	1	660	1,709	3,050	365	3
18年度	21,178	16,143	7,985	7,478	1	679	1,723	2,938	366	8
19年度	21,589	16,633	8,492	7,449	1	691	1,726	2,838	375	17
20年度	21,733	16,920	8,924	7,302	1	693	1,716	2,704	364	29
21年度	21,895	17,164	9,262	7,182	1	719	1,709	2,609	376	37
22年度	21,991	17,362	9,516	7,127	1	718	1,710	2,504	380	35
23年度	22,080	17,561	9,792	7,056	1	712	1,716	2,373	388	42
24年度	22,347	17,935	10,187	7,054	1	693	1,727	2,256	389	40
25年度	22,703	18,370	10,589	7,056	1	724	1,733	2,170	385	45
26年度	23,082	18,837	11,075	7,029	1	732	1,733	2,078	394	40
27年度	23,402	19,281	11,560	6,979	1	741	1,714	1,963	409	35
28年度	23,235	19,337	11,675	6,916	1	745	1,687	1,789	392	30
29年度	23,257	19,500	11,854	6,898	1	747	1,702	1,646	379	30
30年度	23,255	19,619	11,986	6,874	1	758	1,714	1,506	387	29
令和元年度	23,475	19,891	12,243	6,901	1	746	1,733	1,431	395	25

資料：企画課 税務課

81 上信越自動車道小諸インターチェンジの交通量

(単位：台)

年次	総数	入 口	
		入 口	出 口
平成20年	1,488,755	729,542	759,213
21年	1,507,476	741,075	766,401
22年	1,556,375	768,126	788,249
23年	1,522,419	755,928	766,491
24年	1,575,831	777,737	798,094
25年	1,633,917	804,684	829,233
26年	1,590,718	773,264	817,454
27年	1,614,893	789,238	825,655
28年	1,642,599	808,699	833,900
29年	1,715,363	839,663	875,700
30年	1,716,577	843,463	873,114
31年(令和元年)	1,735,460	854,901	880,559
31年1月	124,812	61,812	63,000
2月	116,467	57,279	59,188
3月	141,478	69,585	71,893
4月	138,837	67,729	71,108
5月	147,559	72,949	74,610
6月	134,637	66,139	68,498
7月	148,793	73,097	75,696
8月	164,404	80,211	84,193
9月	149,142	73,629	75,513
10月	167,932	84,089	83,843
11月	159,394	77,981	81,413
12月	142,005	70,401	71,604

資料：東日本高速道路株式会社関東支社佐久管理事務所

82 小諸駅乗降車人員の状況

(単位：人)

年次	総数	しなの鉄道	
		しなの鉄道	JR小海線
平成20年	1,777,775	1,233,012	544,763
21年	1,749,423	1,204,670	544,753
22年	1,704,544	1,158,592	545,952
23年	1,708,129	1,158,265	549,864
24年	1,744,210	1,197,408	546,802
25年	1,757,917	1,180,916	577,001
26年	1,754,330	1,155,788	598,542
27年	1,746,215	1,141,092	605,123
28年	1,737,619	1,130,275	607,344
29年	1,777,281	1,140,195	637,086
30年	1,797,942	1,140,286	657,656
30年1月	146,669	93,587	53,082
2月	117,541	76,480	41,061
3月	116,813	77,617	39,196
4月	166,365	105,092	61,273
5月	166,243	103,174	63,069
6月	154,259	95,581	58,678
7月	153,574	97,045	56,529
8月	171,938	111,767	60,171
9月	157,892	98,161	59,731
10月	160,319	102,145	58,174
11月	154,040	96,262	57,778
12月	132,289	83,375	48,914

資料：都市計画課

83 郵便物の取扱状況

(日本郵便株式会社小諸郵便局取扱分)

年次	通常郵便物(通)					
	総数		普通		書留	
	引受	配達	引受	配達	引受	配達
平成13年	4,030,612	7,534,161	3,964,270	7,451,600	66,342	82,561
14年	4,034,568	7,562,147	3,975,429	6,588,570	66,493	83,729
15年	3,244,947	6,684,104	3,218,031	6,605,572	26,916	78,532
16年	3,069,148	6,564,527	3,048,744	6,483,581	20,404	80,946
17年	2,993,727	6,187,287	2,966,715	6,051,875	27,012	135,412
18年	3,361,723	4,749,996	3,317,513	4,630,333	44,210	119,663
19年	3,306,457	7,665,304	3,277,757	7,527,791	28,700	137,513
20年	3,318,395	7,886,672	3,291,344	7,760,652	27,051	126,020
21年	3,682,749	7,569,263	3,659,057	7,438,200	23,692	131,063
22年	3,371,254	7,527,648	3,341,709	7,363,818	29,545	163,830
23年	3,261,212	7,864,885	3,228,136	7,719,157	33,076	145,728
24年	3,583,926	7,769,433	3,525,993	7,616,417	57,933	153,016
25年	3,884,118	7,958,508	3,823,184	7,797,696	60,934	160,812
26年	3,947,677	8,086,373	3,888,881	7,934,597	58,796	151,776
27年	4,227,811	8,326,097	4,114,728	8,127,154	113,083	198,943
28年	4,017,727	8,321,120	3,943,520	8,173,629	74,207	147,491

年次	小包(個)					
	総数		普通		書留	
	引受	配達	引受	配達	引受	配達
平成13年	31,627	50,982	30,767	49,104	860	1,878
14年	37,680	51,674	36,745	49,751	935	1,923
15年	33,244	66,103	32,774	63,262	450	2,841
16年	26,693	74,607	25,721	72,622	972	1,985
17年	46,502	76,413	44,413	71,998	2,089	4,415
18年	37,974	79,777	36,227	75,603	1,747	4,147
19年	41,380	94,387	39,931	89,655	1,449	4,732
20年	38,315	89,636	36,171	85,472	2,144	4,164
21年	37,292	99,870	36,122	95,889	1,170	3,981
22年	52,427	128,311	51,093	122,039	1,334	6,272
23年	54,421	162,841	52,506	156,090	1,915	6,751
24年	44,765	149,123	42,812	145,949	1,953	3,174
25年	57,002	149,975	51,998	146,284	5,004	3,691
26年	65,317	166,415	59,610	163,098	5,707	3,317
27年	69,192	184,299	62,804	181,393	6,388	2,906
28年	68,852	186,087	61,010	183,720	7,842	2,367

資料：日本郵便株式会社小諸郵便局

※平成29年より公表データなし

84 市内郵便施設の状況

(平成31年1月1日現在)

郵便局	郵便ポスト	切手類販売所
12	98	38

簡易局5局含む

資料：日本郵便株式会社小諸郵便局

85 職業紹介状況（常用）

（単位：人）

年度	求人数		有効(A)	求職者数			総数(B)	就職件数		就職率(%)
	有効	総数		(うち)新規				男	女	
				総数	男	女				
平成20年度	9,829	3,981	12,431	3,486	2,235	1,251	921	583	338	7.4
21年度	5,742	2,274	19,108	4,192	2,706	1,486	905	562	343	4.7
22年度	15,660	5,962	21,562	5,409	1,702	7.9
23年度	20,883	7,785	21,471	5,421	1,692	7.9
24年度	22,772	7,922	20,833	5,084	1,656	7.9
25年度	21,762	7,700	19,388	4,391	1,663	8.6
26年度	18,824	6,654	17,173	4,195	1,595	9.3
27年度	20,625	7,355	15,373	3,564	1,515	9.9
28年度	24,518	8,698	14,241	3,205	1,443	10.1
29年度	30,050	11,084	14,444	3,355	1,398	9.7
30年度	30,631	10,515	14,738	3,495	1,332	9.0
30年4月	2,969	1,065	1,336	372	133	10.0
5月	2,935	993	1,307	320	126	10.0
6月	2,873	937	1,252	260	110	8.8
7月	2,757	941	1,246	288	110	8.8
8月	2,587	783	1,230	283	111	9.0
9月	2,305	678	1,199	264	122	10.2
10月	2,338	967	1,144	264	120	10.5
11月	2,363	812	1,141	279	103	9.0
12月	2,332	668	1,112	233	88	7.9
31年1月	2,244	884	1,203	331	76	6.3
2月	2,399	955	1,270	317	111	8.7
3月	2,529	832	1,298	294	122	9.4

資料：佐久公共職業安定所小諸出張所

(注) パートを除く。
男女雇用機会均等法により男女別の求人なし。
就職率 = B/A × 100

86 産業別新規求人状況（常用）

（単位：人）

区分	平成26年度	平成27年度	平成28年度	平成29年度	平成30年度
総数	3,320	3,417	4,077	5,048	4,520
農林漁業	107	87	78	85	35
建設業	508	462	584	694	657
製造業	437	473	655	910	802
卸・小売業	405	460	569	791	574
情報通信業	36	27	40	53	41
運輸・郵便業	234	275	417	226	226
不動産業	109	86	84	102	127
宿泊業・飲食サービス業	509	658	658	793	788
医療・福祉	62	80	105	55	55
他に分類されないサービス業	398	342	343	382	417
その他	241	242	274	368	306

資料：佐久公共職業安定所小諸出張所 (注) パートを除く。

87 職業紹介状況（臨時・季節）

（単位：人）

年度	求人数		有効(A)	求職者数			総数(B)	就職件数		就職率(%)
	有効	総数		(うち)新規				男	女	
				総数	男	女				
平成20年度	197	89	347	343	151	192	32	19	13	9.2
21年度	208	120	352	350	157	193	84	41	43	23.9
22年度	815	357	780	354	187	24.0
23年度	1,794	861	656	318	139	179	115	73	42	17.5
24年度	558	228	678	324	72	10.6
25年度	548	201	938	395	58	6.2
26年度	584	213	755	329	40	5.3
27年度	1,647	594	1,715	639	130	7.6
28年度	1,586	610	1,144	424	99	8.7
29年度	2,407	840	973	391	92	9.5
30年度	1,559	530	660	325	88	13.3
30年4月	149	44	46	15	7	15.2
5月	137	60	43	11	5	11.6
6月	179	83	36	10	2	5.6
7月	188	52	27	6	8	29.6
8月	164	32	25	7	4	16.0
9月	140	72	25	8	8	32.0
10月	104	5	34	17	6	17.6
11月	130	58	62	46	9	14.5
12月	98	38	198	135	14	7.1
31年1月	110	21	196	50	13	6.6
2月	83	31	79	14	7	8.9
3月	80	34	25	7	5	20.0

資料：佐久公共職業安定所小諸出張所

(注) パートを除く。
男女雇用機会均等法により男女別の求人なし。
就職率 = B / A × 100

88 産業別新規求人状況（臨時・季節）

（単位：人）

区分	平成26年度	平成27年度	平成28年度	平成29年度	平成30年度
総数	213	196	239	300	195
農林漁業	3	0	1	0	1
建設業	6	8	6	8	8
製造業	44	5	11	18	59
卸・小売業	10	12	2	7	5
情報通信業	0	0	0	0	0
運輸・郵便業	0	3	1	8	2
不動産業	2	1	0	0	0
宿泊業・飲食サービス業	6	38	10	16	0
医療・福祉	4	17	14	20	9
他に分類されないサービス業	115	87	154	208	99
その他	23	25	40	15	12

資料：佐久公共職業安定所小諸出張所

(注) パートを除く。

89 失業給付状況（一般）

年 度	受給資格決定件数(件)		
	総 数	男	女
平成20年度	1,592	866	726
21年度	1,495	782	713
22年度	1,105	492	613
23年度	1,191	569	622
24年度	1,183	566	617
25年度	1,154	515	639
26年度	1,091	502	589
27年度	960	402	558
28年度	841	340	501
29年度	810	348	462
30年度	879	398	481
30年 4月	155	41	74
5月	91	40	51
6月	59	28	31
7月	61	27	34
8月	69	31	38
9月	54	21	33
10月	80	38	42
11月	65	27	38
12月	62	36	26
31年 1月	96	46	50
2月	64	31	33
3月	63	32	31

年 度	基本手当支給金額(千円)			受給者実人員(人)		
	総 額	男	女	総 数	男	女
平成20年度	577,287	343,795	233,492	4,790	2,508	2,282
21年度	1,163,665	774,368	389,297	8,283	4,886	3,397
22年度	595,765	348,827	246,938	5,239	2,626	2,613
23年度	903,935	580,852	323,083	4,818	2,313	2,505
24年度	577,134	336,669	240,465	4,677	2,380	2,297
25年度	618,498	346,912	271,586	4,985	2,431	2,554
26年度	497,843	276,143	221,694	4,124	1,944	2,180
27年度	431,318	235,772	195,546	3,591	1,676	1,915
28年度	339,664	162,614	177,049	2,923	1,215	1,708
29年度	317,135	157,468	159,667	2,693	1,177	1,516
30年度	333,052	179,002	154,049	2,806	1,238	1,478
30年 4月	22,230	12,652	9,578	222	109	113
5月	31,833	16,401	15,431	253	113	140
6月	27,280	13,878	13,402	233	103	130
7月	28,545	13,793	14,752	241	107	134
8月	29,944	14,721	15,222	245	110	135
9月	25,813	14,570	11,243	224	115	109
10月	30,426	17,362	13,063	237	115	122
11月	25,870	14,300	11,570	214	103	111
12月	21,898	11,598	10,300	217	102	115
31年 1月	32,318	17,912	14,406	235	118	117
2月	28,286	16,403	11,883	247	122	125
3月	28,602	15,408	13,194	238	111	127

※「総額欄」男女欄の千円未満切捨てにより、一致しない場合あり。

(注) 短時間含む。

資料：佐久公共職業安定所小諸出張所

90 失業給付状況（短期雇用特例）

年 度	短期雇用特例一時金支給金額(千円)			受 給 人 員 (人)		
	総 額	男	女	総 数	男	女
平成20年度	67,932	31,720	36,212	347	154	193
21年度	66,571	31,748	34,823	350	159	191
22年度	62,102	29,688	32,414	327	150	177
23年度	58,613	25,819	32,794	306	130	176
24年度	53,797	24,435	29,362	277	123	154
25年度	52,504	24,537	27,967	276	127	149
26年度	46,679	21,294	25,383	242	108	134
27年度	46,485	20,925	25,560	242	105	137
28年度	42,949	21,116	21,833	225	108	117
29年度	45,054	23,091	21,963	228	115	113
30年度	43,104	21,389	21,715	219	108	111
30年 4月	-	-	-	-	-	-
5月	-	-	-	-	-	-
6月	-	-	-	-	-	-
7月	-	-	-	-	-	-
8月	-	-	-	-	-	-
9月	-	-	-	-	-	-
10月	-	-	-	-	-	-
11月	204	204	-	1	1	-
12月	13,104	5,529	7,575	64	28	36
31年 1月	18,662	6,816	11,845	98	37	61
2月	8,695	6,975	1,720	43	33	10
3月	2,438	1,864	573	13	9	4

※「総額欄」男女欄の千円未満切捨てにより、一致しない場合あり。

資料：佐久公共職業安定所小諸出張所

(注) 19年度から給付日数変更。

91 勤労者互助会加入状況

(各年5月1日現在)

年 次	事業所数 (所)	会員数 (人)
平成 9年	131	1,329
10年	130	1,291
11年	121	1,196
12年	121	1,176
13年	121	1,159
14年	119	1,137
15年	119	1,095
16年	114	1,035
17年	109	989
18年	114	976
19年	120	992
20年	116	923
21年	111	894
22年	111	873
23年	114	890
24年	110	972
25年	110	945
26年	116	985
27年	119	985
28年	122	1,002
29年	121	949
30年	115	944
令和元年	114	961

資料：商工観光課

92 生活保護費の状況

(単位：千円)

年 度	総 額							
		生活扶助	住宅扶助	教育扶助	介護扶助	医療扶助	施設事務費	その他
平成20年度	342,538	105,360	22,201	1,629	7,374	161,393	44,182	399
21年度	355,978	120,713	27,831	2,464	13,546	147,468	43,552	404
22年度	381,663	129,078	30,702	2,446	8,179	171,328	37,204	2,726
23年度	415,159	150,964	35,637	2,374	10,149	179,384	35,263	1,388
24年度	443,083	159,066	41,200	2,924	13,829	190,597	33,594	1,873
25年度	463,826	154,253	45,430	2,977	14,739	212,974	31,809	1,644
26年度	451,730	157,968	46,187	3,562	13,602	191,498	37,165	1,748
27年度	444,322	151,449	45,316	3,261	13,927	189,507	38,712	2,150
28年度	544,358	150,785	48,452	3,581	10,981	285,481	42,233	2,845
29年度	464,087	136,860	45,105	1,898	9,204	229,415	38,720	2,885
30年度	440,924	130,396	44,110	1,223	6,683	217,729	38,886	1,897

資料：厚生課

93 生活保護世帯数・人員の状況

(年間延数)

年 度	延世帯数	生 活		住 宅 (世帯数)	教 育 (世帯数)	介 護 (世帯数)
		世帯数	世帯員(人)			
平成20年度	2,016	1,750	2,260	1,383	124	405
21年度	2,164	1,930	2,491	1,570	166	366
22年度	2,251	2,038	2,680	1,644	154	297
23年度	2,530	2,336	3,151	1,881	143	271
24年度	2,714	2,496	3,393	2,080	173	308
25年度	2,772	2,506	3,453	2,161	163	335
26年度	2,759	2,525	3,461	2,164	185	382
27年度	2,820	2,496	3,423	2,150	170	386
28年度	2,946	2,559	3,481	2,216	195	406
29年度	2,764	2,425	3,101	2,124	101	409
30年度	2,667	2,322	2,950	2,034	94	400

年 度	医 療		出 産 (世帯数)	生 業 (世帯数)	葬 祭 (世帯数)
	世帯数	世帯員(人)			
平成20年度	1,593	1,847	-	80	-
21年度	1,667	1,934	-	63	-
22年度	1,665	1,894	3	130	1
23年度	1,920	2,204	-	142	2
24年度	2,076	2,450	-	110	2
25年度	2,185	2,676	-	139	2
26年度	2,223	2,729	1	141	5
27年度	2,252	2,744	-	140	6
28年度	2,465	3,009	-	194	8
29年度	2,302	2,715	-	98	7
30年度	2,157	2,547	-	60	6

資料：厚生課

94 身体障がい者の状況

(平成31年3月31日現在 単位：人)

総 数	視覚障がい	聴覚障がい	ろうあ	音声言語機能障がい	体幹障がい	呼吸器機能障がい	上肢切断
1,758	84	170	12	18	198	33	28
上肢機能障がい	下肢切断	下肢機能障がい	心臓機能障がい	じん臓機能障がい	平衡機能障がい	ぼうこう直腸機能障がい	その他
202	18	531	252	107	5	79	21

資料：厚生課

95 募金の状況

(単位：円)

年 度	日本赤十字社事業社資			赤い羽根共同募金		
	目 標	実 績	達成率(%)	目 標	実 績	達成率(%)
平成16年度	6,503,000	8,004,800	123.09	8,100,000	7,940,044	98.03
17年度	6,535,000	7,811,200	119.53	8,100,000	7,978,775	98.50
18年度	6,488,000	7,935,220	122.31	8,100,000	7,864,242	97.09
19年度	6,385,000	8,034,000	125.83	8,000,000	7,684,872	96.06
20年度	6,387,000	7,715,430	120.80	8,000,000	7,604,888	95.06
21年度	6,580,000	7,431,035	112.93	8,000,000	7,440,128	93.00
22年度	6,142,000	7,014,053	114.20	8,000,000	7,064,906	88.31
23年度	6,142,000	6,974,500	113.55	8,000,000	6,835,308	85.44
24年度	6,267,000	6,777,950	108.15	8,000,000	6,729,176	84.11
25年度	5,946,000	6,636,650	111.62	8,000,000	6,633,381	82.92
26年度	5,906,000	6,381,600	108.05	8,000,000	6,521,965	81.52
27年度	5,903,000	6,296,979	106.67	7,000,000	6,080,363	86.86
28年度	5,939,000	6,120,960	103.06	6,000,000	6,078,197	101.30
29年度	6,239,000	6,250,445	100.18	6,000,000	5,894,209	98.24
30年度	6,169,000	6,179,050	100.16	6,000,000	5,684,851	94.75

資料：小諸市社会福祉協議会

資料：小諸市社会福祉協議会

96 保育園の概況

(各年4月1日現在 単位：人)

年 度	保育園数	定 員	園 児 数				職 員 数				
			総 数	公立園児数		私立園児数		総 数	園 長	保育士	その他
				3 歳 未 満	3 歳 以 上	3 歳 未 満	3 歳 以 上				
平成17年度	10	785	721	126	451	68	76	129	10	97	28
18年度	10	755	722	106	484	60	72	134	10	102	28
19年度	10	755	674	90	447	70	67	125	10	94	27
20年度	10	755	649	94	428	67	73	136	9	99	28
21年度	9	730	628	116	372	70	70	131	9	96	26
22年度	9	730	607	103	366	68	70	132	9	100	23
23年度	9	730	614	116	353	77	68	140	9	109	22
24年度	9	730	623	131	357	69	66	150	9	114	27
25年度	9	730	621	117	372	63	69	143	9	111	23
26年度	9	730	631	131	356	77	67	146	9	113	24
27年度	9	730	598	133	335	71	59	150	9	113	28
28年度	9	730	601	140	328	72	61	157	9	115	33
29年度	9	730	596	129	337	74	56	166	9	121	36
30年度	9	739	611	126	342	82	61	163	9	122	32
31年度	9	739	619	133	345	77	64	165	9	126	30

資料：子ども育成課

97 介護保険・要介護・要支援認定者の状況

(各年12月末現在)

年次	1号被保険者(65歳以上)							2号被保険者(40~64歳)							合計 (人)
	要支援	要介護					計(人)	要支援	要介護					計(人)	
		1	2	3	4	5			1	2	3	4	5		
平成18年	323	505	288	251	249	229	1,845	11	17	17	7	7	5	64	1,909
19年	396	409	303	236	224	160	1,728	13	14	14	4	10	5	60	1,788
20年	404	391	327	262	221	149	1,754	13	10	17	2	9	5	56	1,810
21年	386	376	320	284	238	149	1,753	13	11	12	2	8	5	51	1,804
22年	370	367	308	255	257	200	1,757	9	9	13	3	4	9	47	1,804
23年	311	357	342	267	254	224	1,755	10	9	15	2	6	6	48	1,803
24年	336	363	334	278	249	239	1,799	11	8	10	2	4	5	40	1,839
25年	367	385	338	266	266	233	1,855	10	5	11	2	5	4	37	1,892
26年	408	407	336	266	247	242	1,906	8	6	9	1	3	5	32	1,938
27年	419	430	334	243	267	207	1,900	9	4	8	1	3	1	26	1,926
28年	397	425	303	217	279	185	1,806	7	5	7	2	3	1	25	1,831
29年	335	441	309	239	284	164	1,772	9	3	7	1	0	1	21	1,793
30年	357	421	323	214	307	175	1,797	4	3	2	1	1	3	14	1,811
令和元年	348	446	319	249	287	190	1,839	4	2	5	1	4	1	17	1,856

資料：高齢福祉課

98 介護保険事業所・老人福祉施設の状況

(令和元年12月末現在)

事業所の種類	事業所数	定員
居宅介護支援	12	
訪問介護	7	
通所介護	7	252
地域密着型通所介護	8	107
短期入所生活介護	4	
短期入所療養介護	5	
訪問リハビリ	2	
通所リハビリ	3	180
訪問看護	9	
グループホーム	4	54
小規模多機能型居宅介護	2	58
特定施設入所者生活介護	4	179
福祉用具貸与	1	
介護老人福祉施設	2	160
地域密着型介護老人福祉施設	3	87
介護老人保健施設	3	300
介護療養型医療施設	1	6
軽費老人ホーム(ケアハウス)	1	45
老人福祉センター	1	

99 国民健康保険の概況(保険者負担分)

年 度	被 保 険 者			保 険 税		療 養 の 給 付	
	世 帯	人員(人)	総人口比 (%)	調定額 (千円)	被保険者 1人当たり (円)	件数(件)	金額(千円)
平成16年度	9,505	18,807	41.3	1,516,078	80,612	152,944	2,017,955
17年度	9,495	18,601	41.0	1,804,841	97,029	161,890	2,113,980
18年度	9,522	18,363	40.5	1,782,158	97,051	169,691	2,237,540
19年度	9,508	18,104	39.9	1,759,980	97,215	177,571	2,373,691
20年度	7,348	13,185	29.6	1,338,301	101,501	175,653	2,397,954
21年度	7,223	13,238	29.4	1,338,888	101,140	176,729	2,384,089
22年度	7,213	13,108	29.6	1,167,428	89,062	174,378	2,520,427
23年度	7,284	13,095	29.5	1,141,746	87,189	174,878	2,627,103
24年度	7,273	12,978	29.5	1,137,743	87,667	175,236	2,633,075
25年度	7,301	12,847	29.2	1,117,721	87,002	176,013	2,617,582
26年度	7,301	12,662	28.8	1,090,784	86,146	180,877	2,749,835
27年度	7,163	12,243	27.8	1,158,704	94,642	184,022	2,915,257
28年度	7,033	11,787	26.9	1,156,352	98,104	181,920	2,708,450
29年度	6,811	11,204	25.8	1,129,437	100,807	175,615	2,693,279
30年度	6,670	10,785	24.6	1,052,775	97,615	171,567	2,671,728

年 度	療 養 費		出 産 育 児 一 時 金		葬 祭 費		高 額 療 養 費	
	件数(件)	金額(千円)	件数(件)	金額(千円)	件数(件)	金額(千円)	件数(件)	金額(千円)
平成16年度	2,350	15,008	78	23,400	287	8,610	2,260	215,329
17年度	2,393	16,804	94	28,200	322	9,660	2,338	205,745
18年度	2,614	17,063	86	27,250	280	8,400	2,292	191,194
19年度	3,129	21,318	71	24,850	326	9,780	2,567	194,278
20年度	2,978	21,185	66	23,460	96	2,880	3,879	267,649
21年度	3,050	21,519	62	24,690	63	1,890	4,097	248,450
22年度	2,984	21,784	67	27,950	63	1,890	4,234	288,656
23年度	3,151	23,641	63	26,370	69	2,070	4,269	330,550
24年度	3,281	23,805	57	23,820	77	2,310	4,867	339,350
25年度	3,319	25,191	68	28,440	61	1,830	5,242	317,153
26年度	3,583	26,273	47	19,719	67	2,010	5,574	339,004
27年度	3,509	25,388	40	16,752	66	1,980	6,328	381,917
28年度	3,212	22,576	41	17,220	62	3,060	6,140	366,161
29年度	3,299	21,936	33	13,827	72	3,600	6,535	372,308
30年度	3,390	19,894	31	13,004	72	3,600	6,420	367,680

資料：市民課

(注)平成20年度から75歳以上被保険者は後期高齢者医療制度へ移行。

100 国民健康保険の給付状況(一般+退職)(全費用額)

(平成30年度)

	療 養 の 給 付						療 養 費
	総 数	入 院	入院外	歯 科	薬剤の支給	訪 問 護	
件 数	171,567	2,392	86,469	20,783	61,622	301	3,390
費用額 (千円)	3,601,410	1,353,173	1,214,967	260,423	756,084	16,764	26,735
一件あたり 費用額 (円)	20,991	565,708	14,051	12,531	12,270	55,695	7,887

資料：市民課

(注)食事療養・生活療養は除く。

101 医療施設の状況

(長野県衛生年報) (各年10月1日現在 薬局は3月末)

年次	病院	一般診療所	歯科	薬局
平成23年	3	28	20	20
24年	3	29	20	21
25年	3	29	19	21
26年	3	29	19	22
27年	3	29	19	24
28年	3	29	19	28
29年	3	31	18	28

資料：健康づくり課

102 医療従事者数

(長野県衛生年報)

(各年12月31日現在 単位：人)

年次	医療施設従事医師	医療施設従事歯科医師	薬局・病院等従事薬剤師	就業保健師	就業助産師	就業看護師	就業准看護師	就業歯科衛生士	就業歯科技工士
平成18年	95	28	79	36	14	441	146	37	9
20年	77	27	76	35	17	455	142	48	7
22年	88	29	72	24	11	477	141	43	8
24年	87	27	70	21	13	495	143	43	7
26年	85	29	77	23	20	526	126	46	6
28年	96	28	79	27	14	532	123	49	6

資料：健康づくり課

103 原因別死亡者数

(人口動態調査統計)

(単位：人)

年次	総数	原因別							
		脳血管疾患	悪性新生物	心疾患	結核	肺炎	不慮の事故	老衰	その他
平成16年	401	55	118	81	-	36	11	10	90
17年	456	64	120	79	-	36	12	12	133
18年	405	54	102	65	-	44	13	16	111
19年	467	67	126	90	1	39	17	16	111
20年	483	63	117	102	1	47	21	11	121
21年	456	53	103	73	-	53	22	13	139
22年	474	64	148	92	-	35	13	8	114
23年	393	50	125	76	1	61	16	23	42
24年	505	44	138	85	2	57	12	15	152
25年	506	43	131	82	1	43	19	17	170
26年	483	59	119	88	0	25	17	14	161
27年	492	53	116	97	-	49	11	27	139
28年	516	43	133	66	2	48	20	34	170
29年	511	53	145	90	-	28	17	26	152
30年	507	34	131	89	2	37	15	42	157

資料：健康づくり課

104 結核予防・予防接種実施状況

(単位：延べ人)

年度	結核予防	
	胸部レントゲン検診	B C G 接種
平成22年度	2,153	379
23年度	2,013	329
24年度	2,241	313
25年度	2,211	312
26年度	2,370	325
27年度	2,700	299
28年度	2,812	281
29年度	2,801	297
30年度	2,663	288

(注) 平成27年度よりリフト付検診受診者数を加えた。

年度	予防接種												
	麻しん	風しん	麻しん風しん混合	四種混合	三種混合	二種混合	日本脳炎	小児マヒ(生ポリオ)	小児マヒ(不活化ポリオ)	ヒブワクチン	小児用肺炎球菌ワクチン	水痘	B型肝炎
平成17年度	383	616	-	-	1,547	414	184	690	-	-	-	-	-
18年度	4	25	679	-	1,625	448	10	863	-	-	-	-	-
19年度	1	3	718	-	1,714	453	43	728	-	-	-	-	-
20年度	4	6	1,599	-	1,604	450	46	698	-	-	-	-	-
21年度	2	5	1,443	-	1,616	433	58	718	-	-	-	-	-
22年度	-	2	1,524	-	1,464	437	1,496	680	-	-	-	-	-
23年度	-	-	1,346	-	1,423	382	3,182	653	-	-	-	-	-
24年度	1	1	1,385	276	1,001	405	2,536	255	843	-	-	-	-
25年度	-	1	646	1,195	312	384	1,604	-	323	1,575	1,525	-	-
26年度	1	-	698	1,289	55	427	1,393	-	173	1,339	1,331	811	-
27年度	-	-	630	1,221	-	339	1,197	-	49	1,214	1,205	667	-
28年度	-	-	586	1,151	-	362	1,353	-	24	1,132	1,140	487	458
29年度	-	-	580	1,163	-	359	1,458	-	17	1,155	1,145	534	851
30年度	-	-	595	1,147	-	386	1,518	-	8	1,138	1,147	556	871

資料：健康づくり課

(注) 四種混合は平成24年11月から。

小児マヒ(生ポリオ)は平成24年8月まで。

小児マヒ(不活化ポリオ)は平成24年9月から。

ヒブワクチン、小児用肺炎球菌ワクチンは平成25年4月から。

水痘は平成26年10月から。

B型肝炎ワクチンは平成28年10月

から。

105 ごみの処理状況

(単位：t)

年度	処理量	処 理 状 況			一日平均 処理量
		堆肥化	焼却	埋立	
平成17年度	10,537	3,470	6,155	912	29
18年度	10,050	3,251	5,862	937	28
19年度	9,336	2,917	5,620	799	26
20年度	8,837	2,753	5,524	560	24
21年度	8,502	2,609	5,318	575	23
22年度	8,625	2,570	5,512	543	24
23年度	8,810	2,557	5,700	553	24
24年度	8,853	2,600	5,679	574	24
25年度	8,743	2,564	5,612	567	24
26年度	8,893	2,503	5,811	579	24
27年度	8,895	2,441	6,034	420	24
28年度	9,342	2,367	6,686	289	26
29年度	9,638	2,258	7,080	300	26
30年度	9,645	2,239	7,107	299	26

資料：生活環境課

106 し尿等の処理状況（月別）

（単位：kℓ）

月別	処理量	月別	処理量
平成30年4月	1,109.6	10月	1,192.6
5月	1,115.9	11月	1,075.6
6月	1,079.9	12月	993.5
7月	1,087.4	31年1月	895.0
8月	1,117.3	2月	945.6
9月	968.6	3月	935.0

資料：浅麓環境施設組合

107 し尿等の処理状況（年度別）

（単位：kℓ）

年度	総計	し尿等の処理		
		生し尿	浄化槽雑排水汚泥	高速堆肥製造工場 ビット汚水
平成17年度	23,558.7	16,396.3	5,967.2	1,195.2
18年度	21,844.9	15,528.7	6,026.4	289.8
19年度	19,874.5	13,687.8	6,186.7	...
20年度	19,053.6	12,851.4	6,202.2	...
21年度	17,667.3	11,418.1	6,249.2	...
22年度	17,825.5	10,626.7	7,198.8	...
23年度	16,723.7	9,657.8	7,065.9	...
24年度	16,382.0	8,891.2	7,490.8	...
25年度	15,350.5	8,081.6	7,268.9	...
26年度	13,912.6	7,787.9	6,124.7	...
27年度	13,501.9	7,518.2	5,983.7	...
28年度	12,734.6	7,152.0	5,582.6	...
29年度	12,480.9	6,712.5	5,768.4	...
30年度	12,516.0	6,605.9	5,910.1	...

資料：浅麓環境施設組合

（注）高速堆肥製造工場は平成18年7月に閉鎖。

108 火葬場施設の使用状況

年度	火葬数（件）			死胎（件）		霊柩車 使用件数
	総数	小諸分	他市町村分	小諸分	他市町村分	
平成17年度	2,269	458	1,811	5	22	426
18年度	2,329	449	1,880	4	21	406
19年度	2,488	527	1,961	4	19	480
20年度	2,457	491	1,966	5	20	448
21年度	2,423	505	1,918	5	15	471
22年度	2,433	516	1,917	4	16	478
23年度	2,609	504	2,105	3	12	470
24年度	2,657	559	2,098	5	24	507
25年度	2,651	515	2,136	4	19	480
26年度	2,608	512	2,096	5	30	477
27年度	2,531	543	1,988	3	19	504
28年度	2,605	521	2,084	4	15	491
29年度	2,600	537	2,063	11	27	496
30年度	2,652	507	2,145	8	23	481

資料：佐久広域連合

109 畜犬の登録等の状況

年 度	登 録 数	新規登録数	注 射 数
平成17年度	3,317	289	2,953
18年度	3,300	261	2,930
19年度	3,288	259	2,924
20年度	3,189	189	2,795
21年度	3,110	240	2,725
22年度	3,070	224	2,658
23年度	2,954	196	2,536
24年度	2,937	256	2,518
25年度	2,894	205	2,467
26年度	2,798	133	2,369
27年度	2,654	190	2,328
28年度	2,611	173	2,283
29年度	2,537	136	2,146
30年度	2,497	142	2,118

資料：生活環境課

110 公害苦情の受付件数

年 度	総数(件数)	種 別				
		水 質	臭 気	騒音・振動	大 気	その他
平成17年度	108	4	24	9	48	23
18年度	97	6	28	9	21	33
19年度	101	7	66	6	5	17
20年度	97	5	42	8	21	21
21年度	106	1	51	8	29	17
22年度	85	1	37	9	19	19
23年度	72	3	28	6	11	24
24年度	79	7	34	5	9	24
25年度	87	0	48	6	3	30
26年度	106	0	59	4	2	41
27年度	71	0	42	0	0	29
28年度	68	0	35	0	0	33
29年度	70	3	23	5	0	39
30年度	71	2	51	5	0	13

資料：生活環境課

111 下水道の状況

(平成31年3月31日現在)

区 分	市全域		事業認可区域		整備区域			整備率 (D/B)	普及率 (E/A)	水洗化 率 (F/E)	年 間 総処理 水 量
	面積	人口 (A)	面積 (B)	人口 (C)	面積 (D)	人口 (E)	水洗化 人口(F)				
単 位	ha	人	ha	人	ha	人	人	%	%	%	千m ³
公 共 下 水 道	9,855	42,344	963	20,720	872.9	22,089	20,134	90.6	52.2	91.1	2,157
特定環境保全公共下水道	9,855	42,344	350	8,090	250.7	6,519	6,208	71.6	15.4	95.2	587
農 業 集 落 排 水	9,855	42,344	341	9,220	341.4	7,216	6,249	100.0	17.0	86.6	523
合 併 浄 化 槽	9,855	42,344				5,802	5,802		13.7	100.0	

資料：下水道課

112 給水人口・戸数及び契約数

	平成25年度	平成26年度	平成27年度	平成28年度	平成29年度	平成30年度
給水人口（人）	42,339	42,148	44,309	43,950	43,741	43,484
給水戸数（戸）	17,643	17,836	18,979	18,982	19,075	19,149
給水契約件数 (開栓数)	17,765	17,308	19,459	19,449	19,540	19,597

資料：上水道課

113 上水道の取水及び給水状況

(単位：m³)

	平成25年度	平成26年度	平成27年度	平成28年度	平成29年度	平成30年度
年間総配水量	5,959,635	5,746,099	6,314,809	6,205,925	6,106,453	6,145,280
年間総給水量 (年間総有収水量)	4,883,846	4,748,742	5,039,463	4,929,229	4,884,004	4,914,019

○ 給水の内訳

(単位：m³ 月平均)

年 度	総 数	月平均総有収水量	
		家庭及び事業用	公衆浴場用
平成17年度	422,069	422,274	395
18年度	418,470	418,080	390
19年度	410,878	410,398	480
20年度	402,694	402,143	551
21年度	396,524	396,040	484
22年度	406,179	405,627	552
23年度	405,117	404,590	527
24年度	399,298	398,870	428
25年度	406,987	406,667	320
26年度	395,728	395,440	288
27年度	419,955	419,611	344
28年度	410,769	410,484	285
29年度	407,000	406,785	215
30年度	409,501	409,290	211

資料：上水道課

114 上水道企業会計の収入支出の状況（消費税抜額）

（単位：円）

年 度	収 益 的 収 支			資 本 的 収 支		
	収 入	支 出	利益又は欠損	収 入	支 出	利益又は欠損
平成15年度	892,569,115	795,381,319	97,187,796	198,296,779	407,238,298	208,941,519
16年度	914,751,191	785,809,934	128,941,257	166,857,128	384,549,379	217,692,251
17年度	906,861,939	821,847,887	85,014,052	139,814,155	364,149,197	224,335,042
18年度	895,024,239	763,825,803	131,198,436	137,359,500	340,692,420	203,332,920
19年度	886,532,143	785,156,882	101,375,261	116,115,955	342,491,636	226,375,681
20年度	904,526,305	769,765,825	134,760,480	108,733,650	362,256,430	253,522,780
21年度	864,067,083	785,601,125	78,465,958	120,843,450	460,643,843	339,800,393
22年度	886,164,450	770,725,209	115,439,241	135,203,600	397,341,799	262,138,199
23年度	878,321,378	771,988,591	106,332,787	130,286,100	363,361,976	233,075,876
24年度	877,415,952	742,401,241	135,014,711	136,640,500	368,811,810	232,171,310
25年度	884,423,753	742,206,681	142,217,072	82,528,400	354,321,084	271,792,684
26年度	923,203,113	785,704,065	137,499,048	230,443,180	500,927,963	270,484,783
27年度	960,124,664	841,090,360	119,034,304	589,080,420	753,478,925	164,398,505
28年度	957,901,677	844,169,969	113,731,708	173,429,849	404,850,396	231,420,547
29年度	941,814,685	780,044,322	161,770,363	61,092,399	279,738,215	218,645,816
30年度	950,255,027	798,363,426	151,891,601	21,966,000	279,800,206	257,834,206

資料：上水道課

（注）欠損の場合は△[数字]で表示。

115 消防の現有勢力

(令和元(平成31)年4月1日現在)

		日勤者数 (人)	交代勤務者 (人)	救急救命士 (人、再掲)	合計	平均年齢 (歳)	
職員	男	3	28	11	31	33.5	
	女				0		
車両(台)		ポンプ車	救助工作車	救急車	指令車	広報車	その他
		2	1	2	1	1	2

消防団

分団数	団員数(人)	男女別(人)		平均年齢(歳)
9	842	男	815	37.9
		女	27	35.4

(注)分団数には音楽隊を含む。

消防用水利

消火栓数	防火水槽数				その他
1,364	40㎡以上		20以上40㎡		10
	公設	私設	公設	私設	
	129	17	131	6	

通信施設

119回線	無線施設		その他
固定	車載	携帯	消防OAシステム 地図検索装置 総合気象観測装置
0	9	10	

資料：小諸消防署

116 火災の発生状況

年次	件数 (件)	主な発生原因	死者 (人)	傷者 (人)	建物焼失 面積(㎡)	林野焼失 面積(a)	損害額 (千円)
平成21年	36	火入れ・たき火・放火・放火の疑い	3	3	406	22	21,369
22年	15	火入れ・たき火・放火・コンロ	-	2	431	-	20,578
23年	37	火入れ・たき火・炬燵 ・風呂釜	2	2	765	22	30,704
24年	23	放火・放火の疑い・火入れ ・配線器具	-	1	160	-	2,319
25年	35	たき火・火入れ・タバコ	-	3	746	25.4	11,662
26年	33	たき火・火入れ・タバコ・温床 機 火遊び・配線器具・放火・IC	1	3	853	73	24,946
27年	24	たき火・火入れ・火遊び・ガス漏れ	1	3	1,145	0.12	59,430
28年	14	枯草焼き・タバコ・放火・火遊び	1	2	318	35	32,464
29年	27	放火の疑い・枯草焼き・タバコ・た き火・配線器具	0	0	466	0	16,110
30年	27	たき火	2	2	86	0	18,089
31年	29	たき火	1	6	1,602	0	148,131

資料：小諸消防署

117 救急出動の状況

年次	出動件数	搬送人員(人)										
		総数	交通事故	労働災害	一般負傷	運動競技	水難	急病	自損行為	加害	火災	その他
平成19年	1,504	1,477	162	14	200	11	-	942	11	13	2	122
20年	1,482	1,434	193	10	198	7	1	875	17	7	-	126
21年	1,333	1,286	144	12	194	10	-	801	15	7	2	101
22年	1,680	1,637	183	18	232	13	-	1,026	18	11	2	134
23年	1,661	1,601	157	11	248	8	-	1,015	13	8	1	140
24年	1,731	1,653	181	13	243	4	-	1,045	15	8	-	144
25年	1,657	1,553	132	12	210	11	-	1,031	14	10	1	132
26年	1,797	1,699	135	13	253	9	-	1,124	10	8	1	146
27年	1,707	1,614	129	15	265	7	-	1,048	9	10	-	131
28年	1,773	1,681	128	15	291	10	-	1,074	10	6	2	145
29年	1,897	1,842	153	16	299	9	-	1,203	10	6	2	144
30年	2,035	1,932	129	14	271	9	-	1,282	10	3	3	211
31年	1,887	1,806	101	19	303	17	-	1,174	14	9	4	165

資料：小諸消防署

118 刑法犯の発生状況

年次	区分	総件数	凶悪犯				一般犯			
			殺人	強盗	放火	強制性交罪	粗暴犯	窃盗	知能犯	その他
平成22年	発生	294	-	1	-	-	14	200	16	63
	検挙	108	-	1	-	-	9	73	11	14
23年	発生	310	-	-	-	-	15	235	20	40
	検挙	121	-	-	-	-	10	92	8	11
24年	発生	292	2	-	-	-	12	237	3	38
	検挙	112	2	-	-	-	9	93	3	5
25年	発生	254	-	-	-	-	10	190	12	39
	検挙	108	-	-	-	-	10	82	5	10
26年	発生	224	-	-	1	-	10	159	18	36
	検挙	160	-	-	-	-	8	134	7	11
27年	発生	232	-	-	-	-	16	145	14	57
	検挙	109	-	-	1	-	11	61	7	29
28年	発生	201	-	1	1	1	15	123	20	40
	検挙	90	-	1	1	-	11	65	2	10
29年	発生	183	-	-	-	-	14	126	9	34
	検挙	88	-	-	-	-	9	54	15	10
30年	発生	178	1	-	-	-	10	120	6	41
	検挙	105	1	-	-	-	10	78	8	8
31年	発生	287	1	-	3	1	19	230	9	24
	検挙	126	1	-	-	1	19	86	5	14

資料：小諸警察署

119 交通事故の状況

年次	事故件数(件)			死傷者(人)			
	実数	歩行者事故	自転車事故	その他	総数	死者	傷者
平成22年	229	21	6	202	287	3	284
23年	219	19	9	191	279	3	276
24年	209	20	7	182	263	3	260
25年	215	24	6	185	266	-	266
26年	178	16	8	154	231	3	228
27年	137	9	3	125	159	-	159
28年	122	12	5	105	140	-	140
29年	171	18	4	149	211	1	210
30年	139	13	5	121	167	-	167
31年	122	13	2	107	155	-	155

資料：小諸警察署

120 ガス需要（都市ガス）の状況

年 度	供 給 戸 数 (戸)					需 要 量 (㎡)				
	総 数	家庭用	工業用	商業用	公 務 その他	総 数	家庭用	工業用	商業用	公 務 その他
平成21年度	2,688	2,282	1	329	76	2,565,734	1,045,832	540,251	416,228	563,423
22年度	2,657	2,253	1	327	76	2,644,439	1,039,242	541,825	448,390	614,982
23年度	2,654	2,258	1	319	76	2,737,490	1,056,596	570,909	410,569	699,416
24年度	2,606	2,224	1	309	72	2,669,385	1,059,198	507,794	404,239	698,154
25年度	2,579	2,205	1	301	72	2,596,667	1,019,597	506,194	383,656	687,220
26年度	2,528	2,165	1	290	72	2,614,263	1,026,525	511,475	375,928	700,335
27年度	2,538	2,191	1	279	67	2,568,039	988,618	541,472	341,757	696,192
28年度	2,522	2,183	1	273	65	2,562,079	963,519	544,864	375,010	678,686
29年度	2,501	2,170	2	264	65	2,779,290	999,781	717,642	477,427	584,440
30年度	2,477	2,157	2	253	65	2,544,789	936,058	799,429	447,835	361,467

資料：長野都市ガス株式会社東信支店

121 たばこの消費量

年 度	調定額 (千円)	対象たばこ 本数 (本)	調定額前年 対比 (%)
平成21年度	253,918	77,866,277	92.3
22年度	259,055	70,285,740	102.0
23年度	294,741	65,100,131	113.8
24年度	290,184	64,322,712	98.5
25年度	314,237	61,898,405	108.3
26年度	302,103	58,922,509	96.1
27年度	294,207	57,440,026	97.4
28年度	294,140	57,120,879	99.9
29年度	278,620	53,762,985	94.7
30年度	277,062	51,362,790	99.4

資料：税 務 課

122 市民法律相談の状況

年 度	合 計 (件数)	内 容							
		土 地	建 物	金 銭	家 庭	結 婚 離 婚	相 続	交 通 事 故	そ の 他
平成21年度	162	21	3	28	4	29	29	6	42
22年度	141	20	0	18	8	20	28	7	40
23年度	169	16	3	21	2	34	42	8	43
24年度	148	19	5	18	5	22	27	1	51
25年度	124	20	3	19	6	17	28	4	27
26年度	153	33	9	23	3	17	25	1	42
27年度	142	19	8	29	10	9	26	2	39
28年度	152	19	11	25	9	8	26	1	53
29年度	138	18	2	18	10	10	38	6	36
30年度	128	19	11	13	8	4	32	2	39

資料：市 民 課

123 交通災害共済の状況

年 度	加 入 状 況			見舞金の状況	
	加入数 (人)	うち学童 (人)	掛金総額 (円)	総件数 (件)	金 額 (円)
平成21年度	31,554	6,771	10,590,300	103	8,654,000
22年度	30,941	6,634	10,386,200	92	5,463,000
23年度	30,609	6,455	10,307,100	119	7,003,000
24年度	30,212	6,367	10,174,700	97	5,885,000
25年度	29,738	6,280	10,011,200	102	7,405,000
26年度	29,212	6,011	9,881,500	71	6,620,000
27年度	28,395	5,911	9,584,700	68	4,167,000
28年度	27,803	5,752	9,395,600	92	5,575,000
29年度	27,380	5,748	9,227,600	92	4,845,000
30年度	26,894	5,599	9,077,900	79	4,560,000

資料：生活環境課

124 市議会本会議の開会及び提案件数等の状況

年次	議員数			議会招集回数 (定例・臨時) (回)	議決件数 (件)	議員歳費総額 (千円)
	法定数	条例定数	現在数(人)			
平成16年	26	24	24	6	176	138,626
17年	26	24	24	7	222	132,222
18年	26	24	24	6	179	130,738
19年	26	21	21	6	178	118,633
20年	26	21	21	7	177	118,572
21年	26	21	20	6	180	110,703
22年	26	21	21	5	148	109,946
23年	26	21	21	6	164	112,563
24年	-	21	21	6	157	110,937
25年	-	21	20	6	133	105,013
26年	-	21	19	5	171	105,250
27年	-	19	19	6	173	103,513
28年	-	19	19	6	149	106,618
29年	-	19	19	5	160	107,066
30年	-	19	19	5	142	107,504

資料：議会事務局

(注) 現在数は各年4月1日現在。
議員歳費＝報酬＋期末手当、年度で集計。
平成24年議員の法定数は法改正により撤廃。

125 市議会委員会の状況

年次	常任委員会								特別委員会	
	委員数 (人)	開催 日数	委員数 (人)	開催 日数	委員数 (人)	開催 日数	委員数 (人)	開催 日数	委員 会数	開催 日数
平成16年	総務文教委員会		福祉環境委員会		建設委員会		経済委員会		2	9
	6	7	6	6	6	8	6	6		
17年	総務文教委員会		福祉環境委員会		経済建設委員会				2	11
18年	8	10	8	8	8	8			2	8
19年	7	9	7	11	7	9			2	10
20年	7	8	7	8	7	9			3	14
21年	7	10	6	7	7	8			2	8
22年	7	11	7	10	7	9			2	11
23年	7	10	7	9	7	9			2	28
24年	7	9	7	8	7	8			2	29
25年	7	12	6	9	7	10			4	25
26年	6	8	6	6	7	9			1	15
27年	6	10	6	9	6	8			1	41
28年	6	11	6	9	6	9			3	12
29年	6	11	6	7	6	10	予算決算委員会		-	-
30年	6	8	6	5	6	6	18	13	-	-

資料：議会事務局

126 主要選挙の投票状況

選挙名	執行年月日	当日有権者数(人)			投票者数(人)			投票率(%)		
		総数	男	女	総数	男	女	総数	男	女
小諸市長	16. 4. 11	35,217	17,269	17,948	35,578	11,229	12,349	66.95	65.02	68.80
参議院(長野県選出)	16. 7. 11	35,725	17,517	18,208	20,301	10,011	10,290	56.83	57.15	56.51
参議院(比例代表)	16. 7. 11	35,747	17,528	18,219	20,349	10,019	10,330	56.93	57.16	56.70
小諸市農業委員	17. 7. 10	7,879	4,046	3,833	-	-	-	-	-	-
衆議院(小選挙区)	17. 9. 11	35,822	17,558	18,264	24,535	11,936	12,599	68.49	68.49	68.98
衆議院(比例代表)	17. 9. 11	35,845	17,569	18,276	24,552	11,942	12,610	68.49	68.49	69.00
長野県知事	18. 8. 6	35,428	17,291	18,137	21,346	10,318	11,028	60.25	59.67	60.80
市議会議員	19. 1. 21	35,554	17,340	18,204	24,164	11,466	12,698	67.98	66.12	69.75
県議会議員	19. 4. 8	35,299	17,280	18,091	21,955	10,480	11,515	62.31	60.90	63.65
参議院(長野県選出)	19. 7. 29	35,693	17,443	18,250	22,886	11,227	11,659	64.12	64.36	63.88
参議院(比例代表)	19. 7. 29	35,693	17,443	18,250	22,903	11,231	11,672	64.17	64.39	63.96
小諸市長	20. 4. 13	35,215	17,192	18,023	-	-	-	-	-	-
小諸市農業委員	20. 7. 6	7,332	3,830	3,502	-	-	-	-	-	-
衆議院(小選挙区)	21. 8. 30	35,547	17,313	18,234	25,997	12,700	13,297	73.17	73.36	72.92
衆議院(比例代表)	21. 8. 30	35,547	17,313	18,234	26,004	12,704	13,300	73.15	73.38	72.94
参議院(長野県選出)	22. 7. 11	35,478	17,260	18,218	22,408	10,937	11,471	63.16	63.37	62.97
参議院(比例代表)	22. 7. 11	35,478	17,260	18,218	22,422	10,936	11,486	63.20	63.36	63.05
長野県知事	22. 8. 8	35,188	17,117	18,071	17,030	8,333	8,697	48.40	48.68	48.13
市議会議員	23. 1. 23	35,159	17,091	18,068	22,497	10,688	11,809	63.99	62.54	65.36
県議会議員	23. 4. 10	34,981	17,006	17,975	20,173	9,634	10,539	57.67	56.65	58.63
小諸市農業委員	23. 7. 3	6,488	3,391	3,097	-	-	-	-	-	-
小諸市長	24. 4. 15	34,907	16,962	17,945	23,346	11,158	12,188	66.88	65.78	67.92
衆議院(小選挙区)	24. 12. 16	35,367	17,209	18,158	22,258	10,978	11,280	62.93	63.79	62.12
衆議院(比例代表)	24. 12. 16	35,367	17,209	18,158	22,268	10,981	11,287	62.96	63.81	62.16
参議院(長野県選出)	25. 7. 21	35,246	17,146	18,100	19,749	9,741	10,008	56.03	56.81	55.29
参議院(比例代表)	25. 7. 21	35,246	17,146	18,100	19,756	9,742	10,014	56.05	56.82	55.33
小諸市農業委員	26. 6. 29	5,703	3,374	2,329	-	-	-	-	-	-
長野県知事	26. 8. 10	34,838	16,990	17,848	14,886	7,125	7,761	42.73	41.94	43.48
衆議院(小選挙区)	26. 12. 14	35,169	17,140	18,029	19,616	9,705	9,911	55.78	56.62	54.97
衆議院(比例代表)	26. 12. 14	35,169	17,140	18,029	19,625	9,707	9,918	55.80	56.63	55.01
市議会議員	27. 1. 25	34,945	17,036	17,909	21,050	10,142	10,908	60.24	59.53	60.91
県議会議員	27. 4. 12	35,197	17,161	18,036	-	-	-	-	-	-
小諸市長	28. 4. 10	34,623	16,872	17,751	22,147	10,585	11,562	63.97	62.74	65.13
参議院(長野県選出)	28. 7. 10	35,913	17,562	18,351	21,486	10,549	10,937	59.83	60.07	59.60
参議院(比例代表)	28. 7. 10	35,913	17,562	18,351	21,486	10,547	10,939	59.83	60.06	59.61
衆議院(小選挙区)	29. 10. 22	35,642	17,434	18,208	21,349	10,427	10,922	59.90	59.81	59.98
衆議院(比例代表)	29. 10. 22	35,642	17,434	18,208	21,347	10,425	10,922	59.89	59.80	59.98
長野県知事	30. 8. 5	35,302	17,303	17,999	16,096	7,661	8,435	45.6	44.28	46.86
市議会議員	31. 1. 20	35,610	17,476	18,134	-	-	-	-	-	-
参議院(長野県選出)	元. 7. 21	35,416	17,373	18,043	19,045	9,343	9,702	53.78	53.78	53.77
参議院(比例代表)	元. 7. 21	35,416	17,373	18,043	19,044	9,343	9,701	53.77	53.78	53.77

資料：選挙管理委員会

127 政党別得票状況

(単位：票)

選挙名	執行年月日	政党別得票状況									無効
		民主党	自民党	公明党	共産党	社民党	自由党	二院クラブ	諸派無所属等		
小諸市長	16. 4. 11	-	-	-	-	-	-	-	-	23,348	230
参議院(長野県選出)	16. 7. 11	8,961	4,580	-	2,000,054	1,927,945	-	-	-	1,895	737
参議院(比例代表)	16. 7. 11	8,468,810	1,080,412	3,179	1,813,121	1,316	-	-	-	684,660	807
衆議院(小選挙区)	17. 9. 11	-	-	2,212	8,647	-	-	-	-	-	632
衆議院(比例区)	17. 9. 11	1,682	1,283	8,611	6,528	3,180	2,486	-	-	-	781
市議会議員	19. 1. 21	3,219,428	3,960,598	1,070	-	-	-	-	-	16,661,974	319
県議会議員	19. 4. 8	-	-	-	-	-	-	-	-	21,682	313
参議院(長野県選出)	19. 7. 29	-	5,040	1,567	3,692	1,733	-	-	-	-	854
参議院(比例代表)	19. 7. 29	36	3,952,233	8,851,284	2,132,272	1,186	2,891,481	81	-	952,727	819
衆議院(小選挙区)	21. 8. 30	11,894	9,265	-	3,561	-	-	-	-	446	827
衆議院(比例代表)	21. 8. 30	11,781	4,821	2,846	2,520	1,402	908	793	-	227	706
参議院(長野県選出)	22. 7. 11	9,740	4,149	5,398	-	2,141	-	247	-	-	732
参議院(比例代表)	22. 7. 11	8,140,588	3,334,645	3,054,015	2,872	1,699,045	1,048,984	103,500	-	1,371,217	793
長野県知事	22. 8. 8	-	-	-	-	-	-	-	-	16,778	250
市議会議員	23. 1. 23	2,706,851	3,219,243	967,729	-	-	-	-	-	15,353,173	250
県議会議員	23. 4. 10	-	-	-	-	-	-	-	-	19,883	290
小諸市長	24. 4. 15	-	-	-	-	-	-	-	-	23,142	203
衆議院(小選挙区)	24. 12. 16	5,140	6,288	-	1,642	2,763	5,882	-	-	-	542
衆議院(比例代表)	24. 12. 16	4,068	3,536	2,539	1,677	3,801	4,499	912	-	689	547
参議院(長野県選出)	25. 7. 21	2,660	7,295	-	-	-	-	5,510	-	2,660	
参議院(比例代表)	25. 7. 21	2,577,511	3,823,789	84,882	625	263,962	86,310	4,879,276	-	2,445,087	
参議院(長野県選出)	25. 7. 21	-	-	-	94	-	-	-	-	970	560
参議院(比例代表)	25. 7. 21	2,712,117	159,050	1,425,006	71	-	-	-	-	-	600
長野県知事	26. 8. 10	-	-	-	-	-	-	-	-	14,732	153
衆議院(小選挙区)	26. 12. 14	2,004	5,547	-	-	4,514	7,231	-	-	-	
衆議院(比例代表)	26. 12. 14	2,400	5,016	467	331	4,003	4,240	2,277	-	288	
市議会議員	27. 1. 25	2,601,452	-	-	-	-	-	2,336,547	-	-	
衆議院(小選挙区)	26. 12. 14	-	-	-	-	-	-	-	-	-	320
衆議院(比例代表)	26. 12. 14	114	-	-	-	-	-	-	-	-	488
市議会議員	27. 1. 25	-	-	-	-	-	-	-	-	15,899,999	212
小諸市長	28. 4. 10	-	-	-	-	-	-	-	-	21,917	230
参議院(長野県選出)	28. 7. 10	-	-	-	-	-	536	8,778	-	-	
参議院(比例代表)	28. 7. 10	693	170,457	871,421	2,687,544	2,435,022	186	6,439,109	-	143,898	
参議院(長野県選出)	28. 7. 10	-	-	11,783	-	-	-	-	-	-	389
参議院(比例代表)	28. 7. 10	142,411	342	6,256,130	303	-	-	-	-	-	816
衆議院(小選挙区)	29. 10. 22	-	2,723	-	11,584	-	6,256	315	-	-	470
衆議院(比例代表)	29. 10. 22	2,510	2,091	423	5,374	4,267	5,004	198	-	996	484
長野県知事	30. 8. 5	-	-	-	-	-	-	-	-	16,000	94
参議院(長野県選出)	元. 7. 21	-	6,250	-	-	-	11,410	-	-	-	
参議院(比例代表)	元. 7. 21	1,916,333	5,215,816	63,111	409	2,393	3,043,096	955,903	-	89	
参議院(長野県選出)	元. 7. 21	-	370	655	-	-	-	-	-	-	358
参議院(比例代表)	元. 7. 21	3,150,554	76	368	95	662,181	-	-	-	-	605

資料：選挙管理委員会

128 市税の収入状況

(単位：千円)

年度	総額(国民健康保険税を除く)		収入率 (%)	市民税		収入率 (%)
	調定額	収入額		調定額	収入額	
平成18年度	5,911,699	5,025,054	85.00	2,043,431	1,879,463	91.98
19年度	6,550,656	5,691,289	86.88	2,657,981	2,500,006	94.06
20年度	6,420,871	5,688,313	88.59	2,607,996	2,469,312	94.68
21年度	5,790,735	5,213,413	90.03	2,252,465	2,106,859	93.54
22年度	5,441,259	5,014,274	92.15	2,058,344	1,940,376	94.27
23年度	5,492,965	5,154,836	93.84	2,173,653	2,082,791	95.82
24年度	5,267,972	4,991,762	94.76	2,207,737	2,120,823	96.06
25年度	5,217,120	4,966,171	95.19	2,167,478	2,087,632	96.32
26年度	5,299,773	5,070,351	95.67	2,269,446	2,194,130	96.68
27年度	5,448,393	5,246,242	96.29	2,536,512	2,464,129	97.15
28年度	5,458,540	5,263,135	96.42	2,493,598	2,420,843	97.08
29年度	5,337,779	5,132,346	96.15	2,358,739	2,284,262	96.84
30年度	5,334,883	5,131,063	96.18	2,363,155	2,290,687	96.93

年度	固定資産税		収入率 (%)	軽自・たばこ税		収入率 (%)
	調定額	収入額		調定額	収入額	
平成18年度	3,004,776	2,383,907	79.34	410,477	396,488	96.59
19年度	3,037,141	2,432,776	80.10	405,448	393,141	96.96
20年度	2,981,280	2,470,214	82.86	388,704	376,964	96.98
21年度	2,758,771	2,388,679	86.58	368,780	357,716	97.00
22年度	2,619,497	2,354,554	89.89	373,254	364,764	97.73
23年度	2,534,051	2,321,281	91.60	407,751	401,723	98.52
24年度	2,306,635	2,144,758	92.98	405,258	399,439	98.56
25年度	2,273,870	2,127,728	93.57	431,748	426,321	98.74
26年度	2,264,765	2,134,007	94.23	423,175	417,318	98.62
27年度	2,162,559	2,052,898	94.93	418,590	412,963	98.66
28年度	2,195,454	2,093,248	95.34	442,471	435,434	98.41
29年度	2,218,714	2,110,677	95.13	434,324	425,526	97.97
30年度	2,215,624	2,107,881	95.14	439,482	429,949	97.83

年度	入湯税・都市計画税		収入率 (%)	国民健康保険税		収入率 (%)
	調定額	収入額		調定額	収入額	
平成18年度	453,015	365,196	80.61	1,782,157	1,362,245	76.44
19年度	450,086	365,366	81.18	1,759,980	1,382,071	78.53
20年度	442,891	371,823	83.95	1,388,301	1,060,583	76.39
21年度	410,719	360,159	87.69	1,338,888	1,040,630	77.72
22年度	390,164	354,580	90.88	1,167,428	935,781	80.16
23年度	377,507	349,039	92.46	1,141,745	949,571	83.17
24年度	348,342	326,742	93.80	1,137,743	939,630	82.59
25年度	344,023	324,490	93.15	1,117,721	931,892	83.37
26年度	342,387	324,896	94.89	1,090,784	915,750	83.95
27年度	330,732	316,252	95.62	1,158,704	979,405	84.53
28年度	327,017	313,610	95.90	1,156,352	980,815	84.82
29年度	326,002	311,881	95.67	1,129,438	958,355	84.85
30年度	316,623	302,546	95.55	1,052,776	887,285	84.28

資料：税務課

129 一般会計歳入歳出決算状況

(単位：千円)

科 目	25年度 決算額	26年度 決算額	27年度 決算額	28年度 決算額	29年度 決算額	平成30年度	
						決算額	構成比 (%)
歳入総額	16,820,903	21,292,001	21,524,395	17,972,117	19,891,135	17,610,694	100.0%
市税	4,966,171	5,070,351	5,246,244	5,263,136	5,132,347	5,131,065	29.1%
地方譲与税	222,229	211,047	220,511	218,813	219,379	223,763	1.3%
利子割交付金	9,146	8,940	7,310	4,674	7,952	9,223	0.1%
配当割交付金	13,425	25,420	20,357	14,370	18,980	15,686	0.1%
株式等譲渡所得割交付金	22,631	19,333	20,857	8,322	20,589	13,181	0.1%
地方消費税交付金	437,373	531,554	867,839	772,000	797,738	832,167	4.7%
ゴルフ場利用税交付金	7,747	7,887	8,485	8,891	8,907	8,912	0.0%
自動車取得税交付金	62,206	22,375	40,943	39,009	55,998	52,770	0.3%
地方特例交付金	18,545	17,041	16,988	17,852	20,745	24,693	0.1%
地方交付税	4,704,368	4,492,999	4,441,353	4,079,267	3,885,064	4,035,806	22.9%
交通安全対策特別交付金	7,192	6,443	6,891	5,828	4,953	5,088	0.0%
分担金及び負担金	211,714	284,763	307,357	194,768	183,177	153,646	0.9%
使用料及び手数料	259,363	253,979	266,281	276,087	282,755	293,411	1.7%
国庫支出金	1,908,961	3,020,527	2,738,538	2,158,314	2,659,025	2,040,485	11.6%
県支出金	1,005,159	1,152,178	1,041,556	1,355,241	966,840	1,081,388	6.1%
財産収入	42,393	33,833	40,138	42,662	133,835	77,661	0.4%
寄付金	16,335	25,504	19,211	59,601	115,472	243,642	1.4%
繰入金	71,298	1,856,060	1,029,644	473,874	826,869	662,208	3.8%
繰越金	428,475	361,930	704,189	647,505	725,744	350,521	2.0%
諸収入	1,069,672	1,043,134	1,016,204	756,475	789,522	767,361	4.4%
市債	1,336,500	2,846,703	3,463,499	1,575,428	3,035,244	1,588,017	9.0%
歳出総額	16,158,973	20,347,812	20,616,889	16,986,374	19,310,615	16,809,606	100.0%
議会費	199,686	196,004	203,394	186,772	186,776	188,033	1.1%
総務費	1,602,575	4,776,335	4,148,932	2,049,286	1,605,218	1,721,908	10.3%
民生費	4,917,593	5,122,294	5,131,609	5,822,231	5,379,406	5,254,528	31.3%
衛生費	1,697,977	2,052,379	3,507,042	1,485,954	3,986,830	1,263,905	7.5%
労働費	105,960	104,775	103,055	82,069	82,284	81,879	0.5%
農林水産業費	768,556	838,094	718,255	568,372	399,458	659,172	3.9%
商工費	1,187,634	1,139,152	1,103,977	882,917	935,109	1,079,369	6.4%
土木費	2,031,678	2,370,185	2,091,414	2,241,325	2,124,368	2,175,468	12.9%
消防費	436,679	464,022	413,690	417,667	446,468	456,982	2.7%
教育費	1,457,685	1,490,114	1,635,967	1,603,893	2,356,634	2,171,143	12.9%
災害復旧費	18,950	11,843	0	45,872	101,442	126,246	0.8%
公債費	1,696,400	1,730,437	1,527,182	1,557,763	1,649,949	1,559,702	9.3%
諸支出金	37,600	52,178	32,372	42,253	56,673	71,271	0.4%

資料：財政課

130 特別会計歳入歳出決算状況

(単位：千円)

歳入・歳出	平成25年度	平成26年度	平成27年度	平成28年度	平成29年度	平成30年度
歳入総額	8,960,302	9,341,674	10,187,484	10,126,632	10,382,584	9,228,006
小諸市等公平委員会	239	241	259	232	230	231
国民健康保険事業	4,577,402	4,792,900	5,629,282	5,454,728	5,486,984	4,523,716
小諸市後期高齢者医療	373,238	406,448	410,317	425,065	461,463	479,029
介護保険事業	3,557,706	3,683,166	3,657,804	3,721,433	3,846,528	3,957,227
小諸市奨学資金	3,557	3,257	3,613	54,690	5,293	6,880
住宅新築資金等貸付事業	41,185	56,691	64,893	72,057	75,036	88,579
農業集落排水事業	274,056	262,372	271,322	237,719	341,482	…
小諸公園事業	121,023	128,607	142,480	143,676	144,332	145,547
小諸市野生鳥獣商品化施設運営事業	…	…	…	8,595	12,232	17,081
高峰財産区	3,010	2,983	2,953	2,877	2,748	2,667
御牧ヶ原財産区	3,790	2,037	1,553	1,675	3,470	4,387
古牧財産区	3,501	2,461	2,393	2,229	2,088	1,928
小諸市滋野財産区	1,451	488	519	544	571	591
乗瀬地区市有地管理事業	144	23	96	1,112	127	143
歳出総額	8,802,125	9,118,059	9,887,175	9,666,559	9,674,776	8,847,787
小諸市等公平委員会	171	225	195	134	180	149
国民健康保険事業	4,554,508	4,739,292	5,554,896	5,319,134	5,256,397	4,488,507
小諸市後期高齢者医療	369,671	403,543	407,914	423,378	459,462	477,232
介護保険事業	3,477,188	3,592,663	3,527,996	3,491,308	3,580,051	3,731,045
小諸市奨学資金	3,557	3,257	3,613	54,690	5,293	6,880
住宅新築資金等貸付事業	10,761	7,884	5,966	10,426	11,153	9,576
農業集落排水事業	268,066	256,371	262,246	232,697	229,544	…
小諸公園事業	112,497	113,143	123,480	124,643	118,134	116,349
小諸市野生鳥獣商品化施設運営事業	…	…	…	8,061	12,193	17,041
高峰財産区	124	124	125	178	128	128
御牧ヶ原財産区	2,737	1,271	422	579	1,914	546
古牧財産区	1,787	228	261	263	260	268
小諸市滋野財産区	1,031	31	37	41	41	40
乗瀬地区市有地管理事業	27	27	24	1,027	26	26

資料：財政課

131 市有財産の状況

(単位：㎡)

年 度	行 政 財 産				
	公 用 財 産		公 共 用 財 産		山 林
	土 地	建 物	土 地	建 物	
平成18年度	11,928.03	6,053.44	1,479,026.50	185,918.48	201,762.00
19年度	11,928.03	6,061.95	1,507,366.36	185,656.78	201,762.00
20年度	11,928.03	6,061.95	1,511,894.32	184,791.03	219,177.00
21年度	11,928.03	6,061.95	1,530,263.64	185,038.63	219,177.00
22年度	11,928.03	6,061.95	1,525,246.22	183,903.66	219,177.00
23年度	15,262.45	6,061.95	1,529,200.23	183,599.55	219,177.00
24年度	20,977.78	6,061.95	1,477,157.22	173,750.32	219,033.38
25年度	21,480.79	6,061.95	1,474,691.88	173,875.49	219,033.38
26年度	21,480.79	6,061.95	1,480,183.37	173,626.55	218,435.38
27年度	20,989.53	21,373.24	1,509,490.64	181,655.91	218,435.38
28年度	20,989.53	17,506.72	1,513,251.02	182,067.44	218,435.38
29年度	20,513.87	17,506.72	1,496,464.94	179,544.52	218,435.38
30年度	20,809.78	17,506.72	1,487,213.63	183,858.93	218,435.38

年 度	普 通 財 産	
	土 地	建 物
平成18年度	266,547.09	27,216.42
19年度	302,196.68	27,063.84
20年度	258,420.23	25,053.90
21年度	268,870.50	25,055.29
22年度	275,381.79	25,055.29
23年度	273,270.17	4,143.72
24年度	275,869.66	3,844.20
25年度	267,821.74	3,844.20
26年度	268,300.24	3,844.20
27年度	268,467.30	3,801.96
28年度	267,584.52	3,911.08
29年度	260,700.77	4,615.81
30年度	257,252.31	3,911.08

資料：財政課

132 市の職員数

(各年度4月1日現在 単位：人)

年 度	総 数	市 長 部 局	議 会 事 務 局	選 管 事 務 局	監 査 事 務 局	農 委 事 務 局	教 委 事 務 局	水 道 企 業 会 計
平成18年度	374	276	5	2	1	5	65	20
19年度	365	270	5	2	1	5	62	20
20年度	359	266	5	2	1	5	61	19
21年度	353	263	5	2	1	5	56	21
22年度	342	259	5	2	1	5	49	21
23年度	339	260	5	1	1	5	49	18
24年度	331	256	5	1	1(兼務)	3	48	18
25年度	328	249	5	1	1	4	49	19
26年度	327	256	5	1	1(兼務)	5(兼務)	46	19
27年度	327	253	5	1	1(兼務)	5(兼務)	49	19
28年度	327	255	5	1	1(兼務)	5(兼務)	47	19
29年度	322	252	5	1	1(兼務)	5(兼務)	46	18
30年度	322	250	5	2	2(兼務)	4(兼務)	47	18
令和元年度	322	253	5	2	2(兼務)	4(兼務)	46	16

資料：総務課

小諸市行政組織図

(平成31年4月1日)

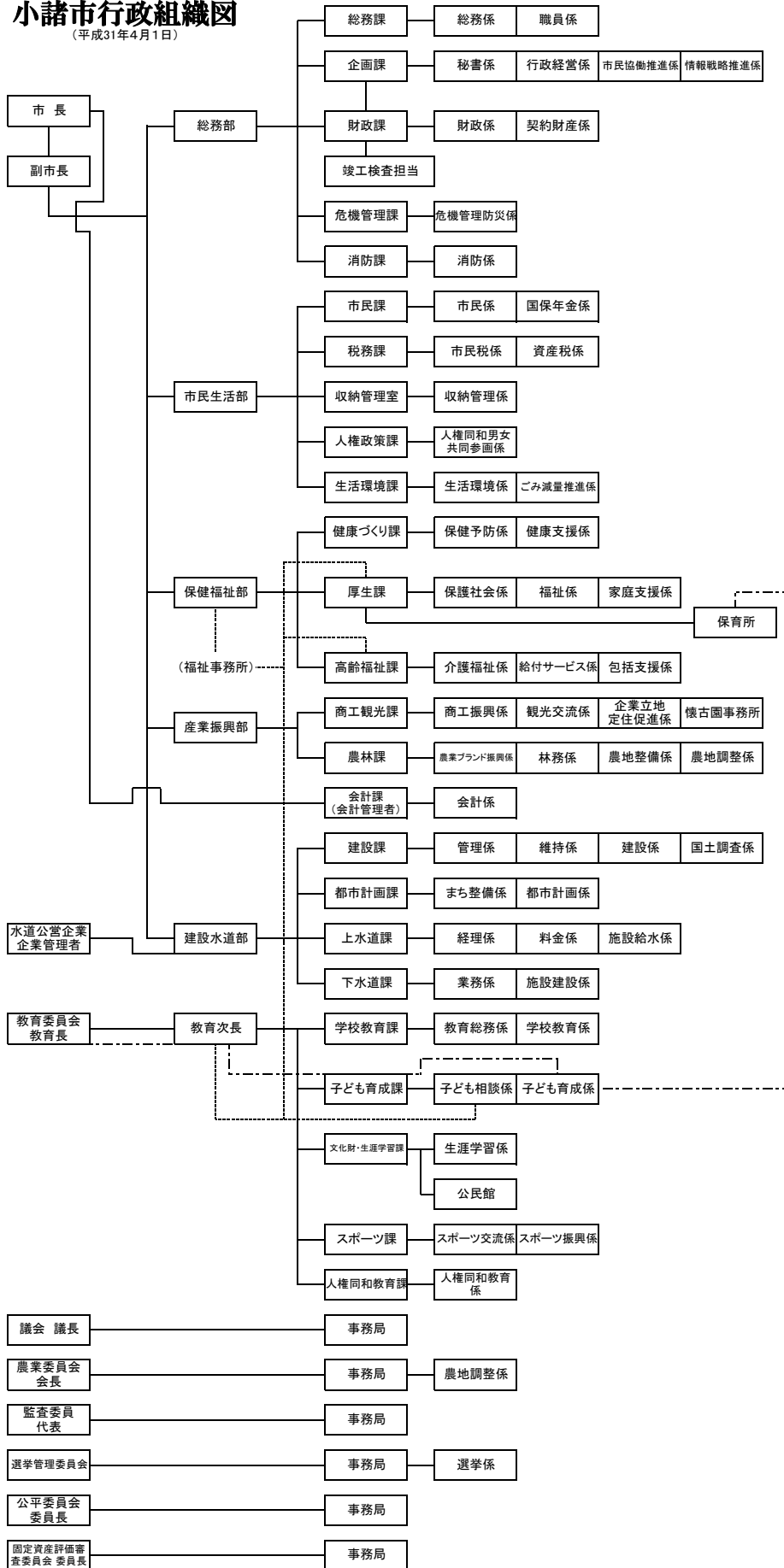

発行・問い合わせ

発行／小諸市役所
問い合わせ／総務部企画課

〒384-8501 長野県小諸市相生町三丁目3番3号

TEL 0267-22-1700(代表)

FAX 0267-23-8766(代表)

H P <http://www.city.komoro.lg.jp/>

令和2年3月発行